Ventas - Apartamento - Estepona

750.000€

Estepona **Apartamento**

 **2**  **2**  **130 m2**

Fantástico ático dúplex con vistas al Mar Mediterráneo a solo 2 minutos del Puerto Deporitvo. La vivienda está distribuida en dos plantas, en la planta baja se encuentra una cocina completamente equipada con lavadero, salón muy espacioso con salida a la terraza, dormitorio principal con baño en suite, dormitorio y baño. En la planta superior, hay una terraza en la azotea desde la cual puedes disfrutar de unas vistas magnificas al puerto, y el mar, donde podrás disfrutar con amigos y familiares del maravilloso clima de la Costa del Sol. Este apartamento es luminoso y aireado, el amplio salón recibe generosa luz natural desde la terraza contigua, lo que crea una atmósfera abierta y espaciosa. La terraza es un lugar fantástico para relajarse y disfrutar de la vista, además incluye trastero y garaje y zonas comunes con jardín y piscina. Ver a verlo y conviértelo en tu nuevo hogar. Es perfecto también para alquiler.

Posición
- ✔ Área Comercial
- ✔ Lado de la Playa
- ✔ Puerto
- ✔ Cerca de Puerto
- ✔ Cerca de Tiendas
- ✔ Cerca del Mar
- ✔ Cerca de Cuidad
- ✔ Cerca de Colegios
- ✔ Marina
- ✔ Cerca de Marina
- ✔ Urbanización

Orientación
- ✔ Orientación Oeste

Estado
- ✔ Excelente estado de conservación

Piscina
- ✔ Piscina Comunitaria

Climatización
- ✔ Aire Acondicionado
- ✔ A/A Caliente
- ✔ A/A Frio

Vistas
- ✔ Vistas al Mar
- ✔ Vistas a Puerto
- ✔ Vistas al Campo
- ✔ Vistas Panorámicas
- ✔ Vistas a Jardín
- ✔ Vistas a Piscina
- ✔ Vistas Urbanas
- ✔ Vistas a Esqui
- ✔ Vistas a Calle

Caracteristicas
- ✔ Terraza Cubierta
- ✔ Ascensor
- ✔ Armarios Empotrados
- ✔ Cerca de Transporte
- ✔ Terraza Privada
- ✔ Solario
- ✔ Trastero - Almacén
- ✔ Lavadero
- ✔ Baño En-Suite
- ✔ Suelos de Mármol
- ✔ Doble acristalamiento
- ✔ Cerca de la Mezquita
- ✔ Cerca de una Iglesia

Muebles
- ✔ Opcionales

Cocina
- ✔ Cocina Equipada

Jardin
- ✔ Jardín Comunitario
- ✔ Jardín de fácil mantenimiento

Seguridad
- ✔ Recinto Cerrado
- ✔ Portero Automático

Aparcamiento
- ✔ Párking Subterráneo
- ✔ Garaje
- ✔ Párking Cubierto
- ✔ Párking Privado

Servicios Públicos
- ✔ Electricidad
- ✔ Agua Potable
- ✔ Teléfono
- ✔ Gas

Categoría
- ✔ Reventa





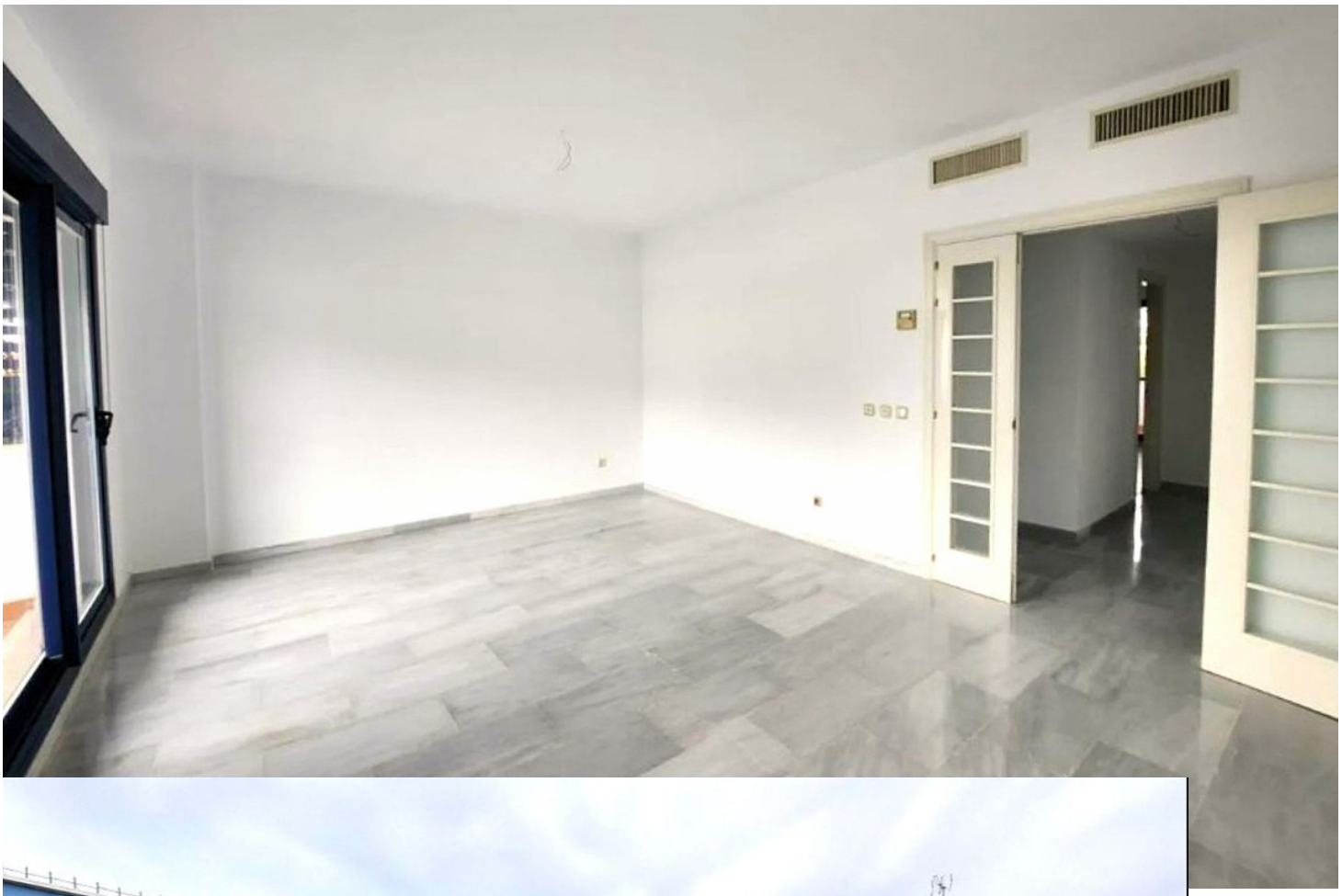



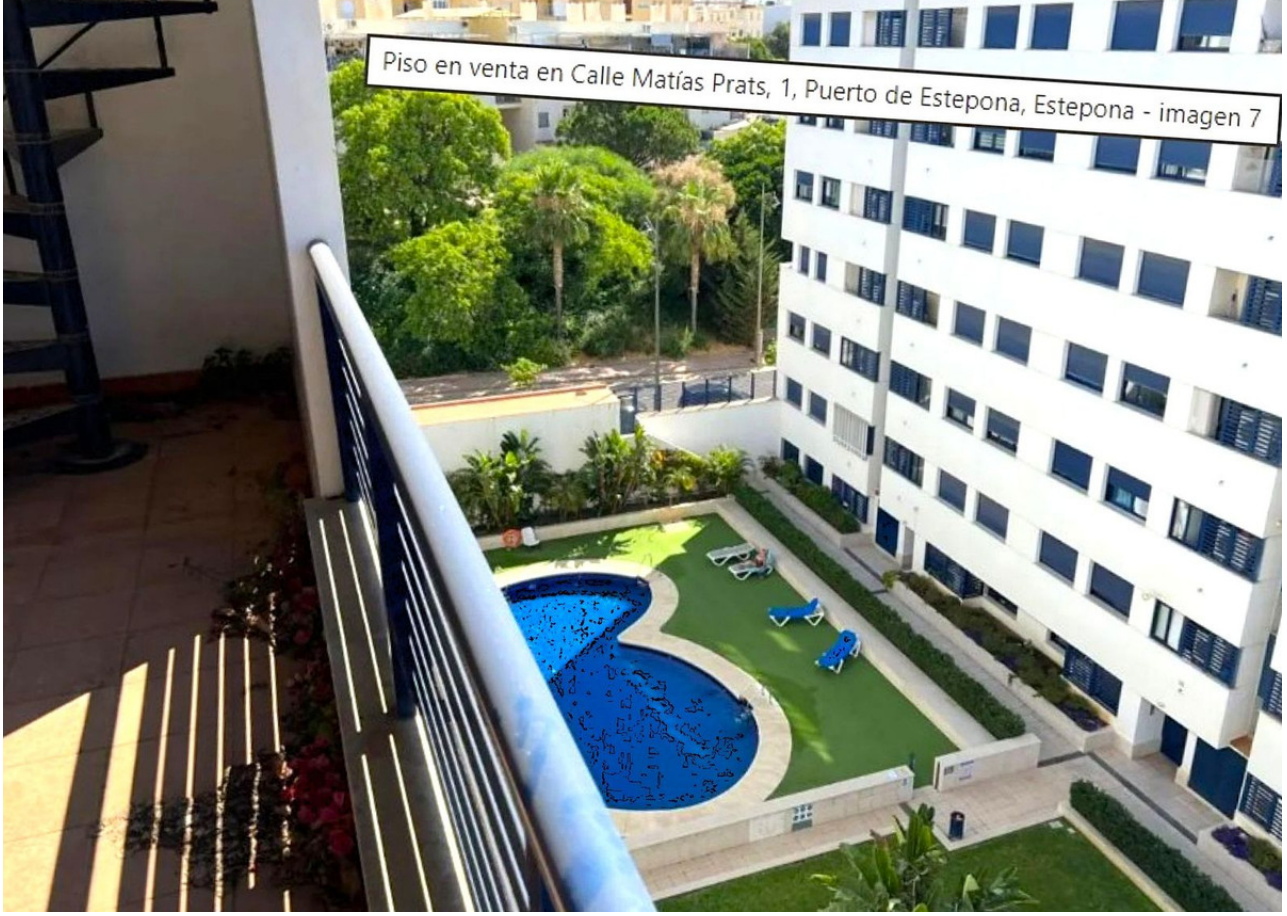
Piso en venta en Calle Matías Prats, 1, Puerto de Estepona, Estepona - imagen 7











