Ventas - Apartamento - La Cala de Mijas

339.000€

La Cala de Mijas **Apartamento**

Comunidad: 1,440 EUR / año **IBI: 350 EUR / año**

 **2**  **1**  **72 m2**

EXCLUSIVO APARTAMENTO REFORMADO CERCA DE LA PLAYA Y DE LA CALA DE MIJAS – ¡SE ESCUCHAN OFERTAS! Un elegante apartamento completamente reformado, situado en una excelente ubicación, ¡a tan solo unos minutos a pie de la playa! Reformado con materiales y acabados de alta calidad en 2024, esta magnífica vivienda combina diseño contemporáneo, confort y calidad en cada detalle. La luminosa zona de salón y comedor de concepto abierto cuenta con una preciosa cocina Schmidt de alta gama, complementada con mobiliario y electrodomésticos de calidad. La instalación eléctrica y la fontanería se han renovado por completo, creando una vivienda lista para entrar a vivir y disfrutar. La terraza privada ofrece un agradable espacio para relajarse, mientras que la cuidada comunidad dispone de piscina comunitaria. Su ubicación combina comodidad y estilo de vida mediterráneo: la playa está a tan solo 5 minutos a pie, Mercadona aproximadamente a 8 minutos y el encantador centro de La Cala de Mijas a unos 15–20 minutos caminando o solo 5 minutos en coche. CARACTERÍSTICAS PRINCIPALES 2 dormitorios 1 baño Reforma integral de alta calidad realizada en 2024 Cocina Schmidt de alta gama Mobiliario y electrodomésticos de calidad incluidos Luminoso salón-comedor de concepto abierto Terraza privada Piscina comunitaria Primera planta, con pocos escalones y sin ascensor Playa, comercios y servicios a poca distancia a pie Tanto si buscas una vivienda habitual como una segunda residencia para disfrutar de la Costa del Sol, esta es una magnífica oportunidad de adquirir un apartamento reformado con mucho gusto y cerca de la playa. NUEVO PRECIO. SE ESCUCHAN OFERTAS!

Posición
- ✔ Cerca de Golf
- ✔ Cerca de Tiendas
- ✔ Cerca del Mar
- ✔ Cerca de Colegios

Orientación
- ✔ Orientación Sureste

Estado
- ✔ Excelente estado de conservación
- ✔ Reformado Recientemente

Piscina
- ✔ Piscina Comunitaria

Climatización
- ✔ Aire Acondicionado

Vistas
- ✔ Vistas a Jardín
- ✔ Vistas a Piscina

Caracteristicas
- ✔ Terraza Cubierta
- ✔ Armarios Empotrados
- ✔ Cerca de Transporte
- ✔ Terraza Privada

Cocina
- ✔ Cocina Comedor

Jardin
- ✔ Jardín Comunitario








2026































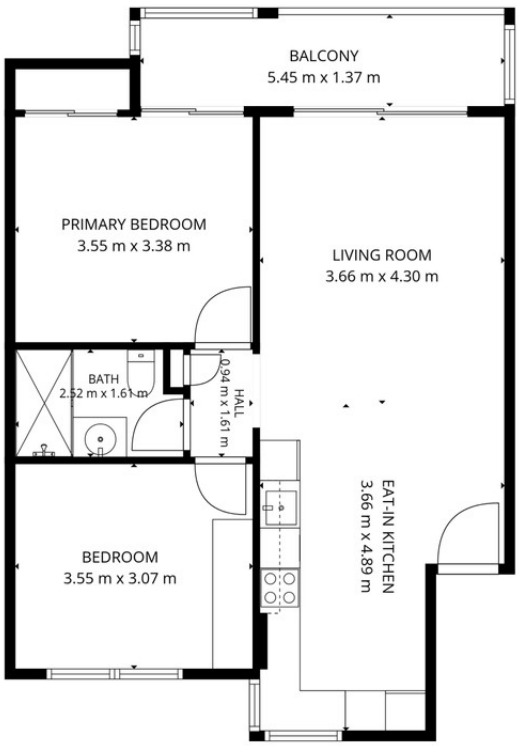

TOTAL: 62 m2
1st floor: 62 m2
EXCLUDED AREAS: BALCONY: 7 m2, WALLS: 6 m2

FLOOR PLAN CREATED BY CUBICASA APP. MEASUREMENTS DEEMED HIGHLY RELIABLE BUT NOT GUARANTEED.