Ventas - Apartamento - New Golden Mile

299.000€

New Golden Mile **Apartamento**

Comunidad: 900 EUR / año

 **3**  **1**  **90 m2**

Luminoso Apartamento de 3 Dormitorios con Vistas al Mar y Terraza Privada – Estepona Despierta con vistas al mar y disfruta del relajado estilo de vida mediterráneo desde este amplio y bien ubicado apartamento en Estepona. A solo unos minutos de la playa, tiendas, restaurantes y transporte público, este luminoso piso de 3 dormitorios ofrece una relación calidad-precio excepcional, tanto si buscas una vivienda permanente, un retiro vacacional o una propiedad de inversión. Características principales 3 dormitorios dobles 1 baño familiar Aprox. 90 m² de espacio habitable interior Salón-comedor espacioso Terraza privada con bonitas vistas al mar Planta 2ª con acceso a ascensor Luminoso y aireado en todo el espacio Excelente almacenamiento Aparcamiento comunitario Ubicación Zona residencial consolidada y cómoda de Estepona, a poca distancia andando de la playa, marina, restaurantes, supermercados, instalaciones médicas y colegios. Excelentes conexiones de transporte con Marbella, Gibraltar y el Aeropuerto de Málaga. Ideal para familias, jubilados, compradores de segunda vivienda, inversores o nómadas digitales que buscan una base en la Costa del Sol. Una propiedad de bajo mantenimiento con fantástica luz natural, vistas al mar y excelente potencial de alquiler — lista para modernizar y personalizar a tu gusto. Visita muy recomendable.

Posición
- ✔ Área Comercial
- ✔ Cerca de Golf
- ✔ Cerca de Tiendas
- ✔ Cerca del Mar
- ✔ Cerca de Cuidad
- ✔ Cerca de Colegios
- ✔ Urbanización

Orientación
- ✔ Orientación Sur

Estado
- ✔ Excelente estado de conservación
- ✔ Reformado Recientemente
- ✔ Renovado Recientemente

Piscina
- ✔ Piscina Comunitaria
- ✔ Piscina de Niños

Climatización
- ✔ Aire Acondicionado

Vistas
- ✔ Vistas al Mar
- ✔ Vistas al Campo
- ✔ Vistas Panorámicas
- ✔ Vistas a Jardín
- ✔ Vistas a Patio
- ✔ Vistas Urbanas
- ✔ Vistas a Calle

Caracteristicas
- ✔ Terraza Cubierta
- ✔ Ascensor
- ✔ Armarios Empotrados
- ✔ Cerca de Transporte
- ✔ Terraza Privada
- ✔ Paddle Tenis
- ✔ Pista de Tenis
- ✔ Doble acristalamiento
- ✔ Cerca de una Iglesia
- ✔ Fibra óptica

Muebles
- ✔ Completamente Amueblada

Cocina
- ✔ Cocina Equipada

Jardin
- ✔ Jardín Comunitario

Seguridad
- ✔ Recinto Cerrado
- ✔ Portero Automático

Aparcamiento
- ✔ Párking en Calle






















Haier



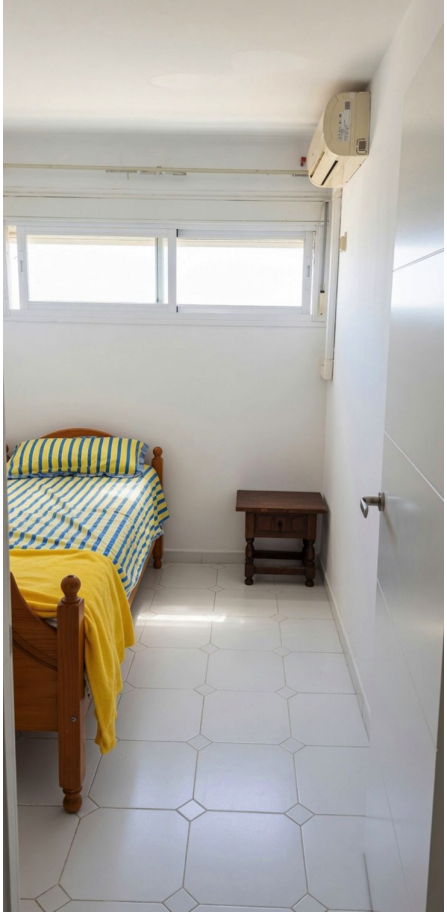






















Bathroom
Bedroom
Living Room
Bedroom
Bedroom
Kitchen
E
N
S
W