Ventas - Apartamento - La Quinta

899.000€

La Quinta **Apartamento**

Comunidad: 1,800 EUR / año

 **2**  **2**  **96 m2**

Espectacular ático en esquina en La Quinta, con 2 dormitorios y 2 baños, diseñado para ofrecer el máximo confort y disfrutar del estilo de vida de la Costa del Sol. Dispone de una amplia terraza y un impresionante solárium privado desde donde podrá contemplar magníficas vistas al mar, la montaña, el campo de golf y el lago. La vivienda ha sido reformada con materiales de alta calidad e incorpora climatización Airzone con bomba de frío y calor, elegantes suelos porcelánicos de gran formato y una moderna cocina de concepto abierto, completamente equipada y conectada con la terraza, donde encontrará una fantástica zona de barbacoa para disfrutar al aire libre. El solárium es el lugar perfecto para relajarse con total privacidad durante el día o compartir agradables veladas alrededor de una chimenea exterior en las noches más frescas. Ubicado a pocos minutos a pie del exclusivo Hotel Westin La Quinta, del campo de golf La Quinta Golf & Spa y de todos sus servicios, este ático representa una excelente opción tanto como residencia vacacional como inversión. La urbanización dispone de piscina comunitaria e incluye un trastero independiente.

Posición
- ✔ Cerca de Golf

Piscina
- ✔ Piscina Comunitaria

Climatización
- ✔ Aire Acondicionado

Vistas
- ✔ Vistas al Mar
- ✔ Vistas a Montaña
- ✔ Vistas a Golf
- ✔ Vistas Panorámicas

Caracteristicas
- ✔ Terraza Privada
- ✔ Trastero - Almacén

Jardin
- ✔ Jardín Comunitario

Aparcamiento
- ✔ Párking Privado















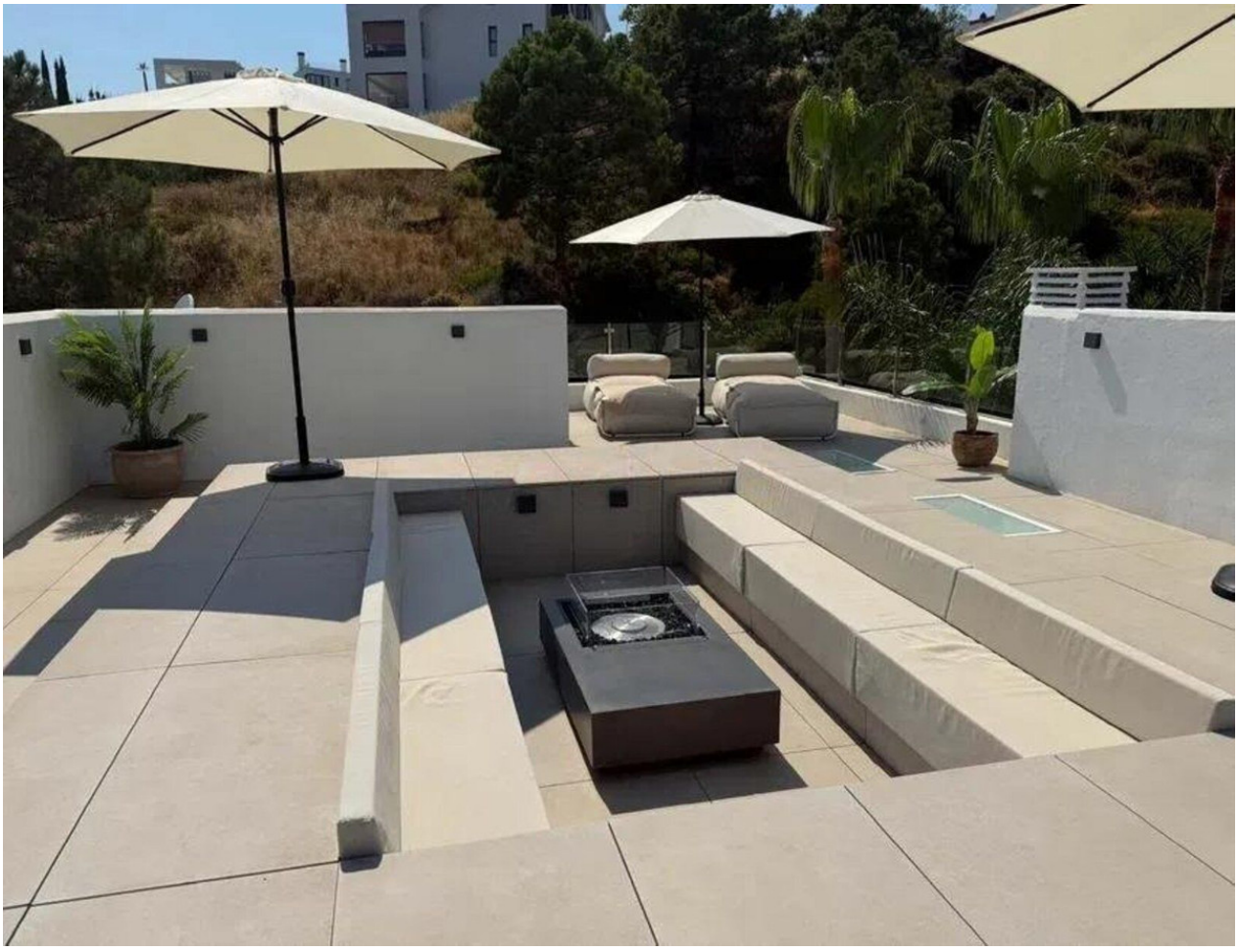

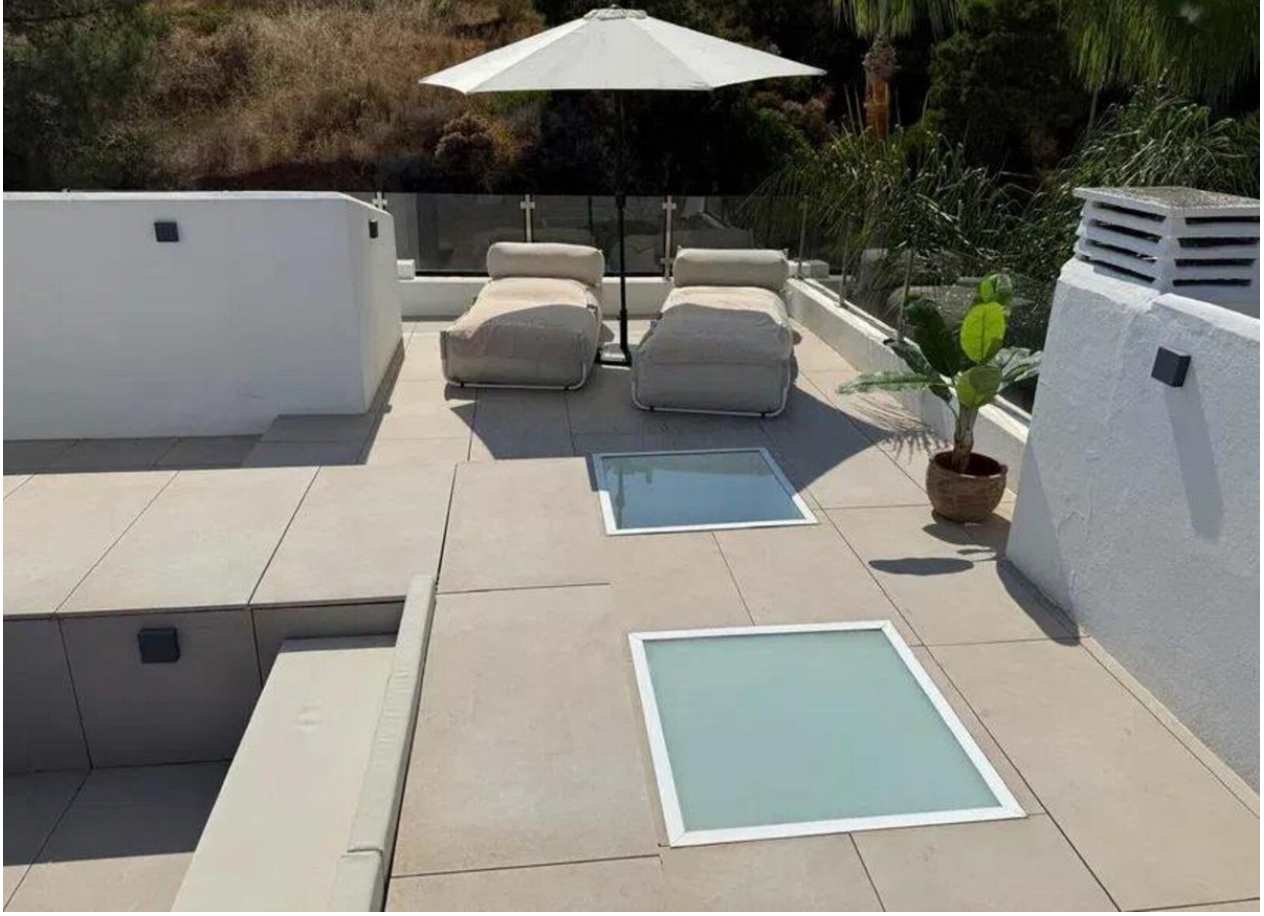

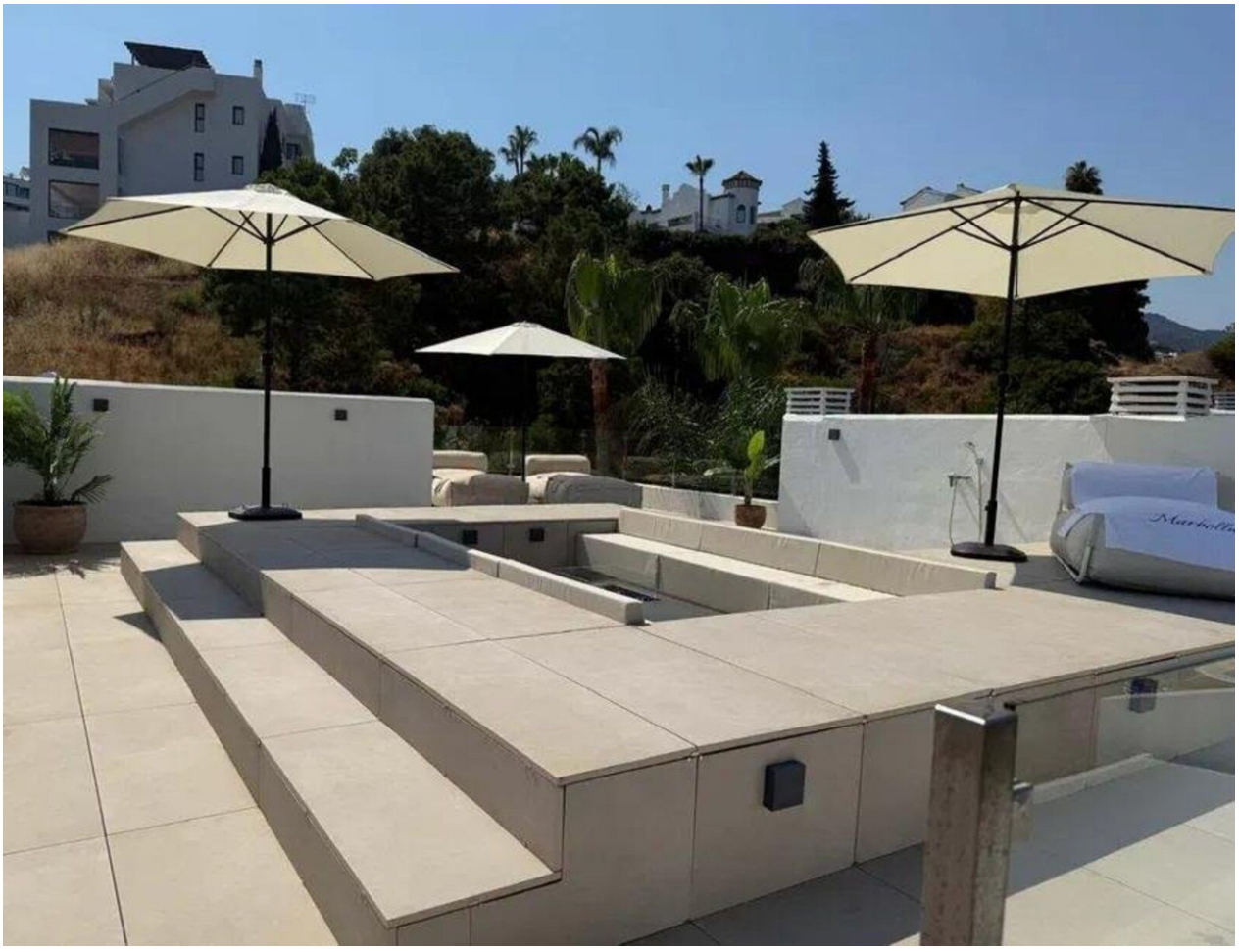

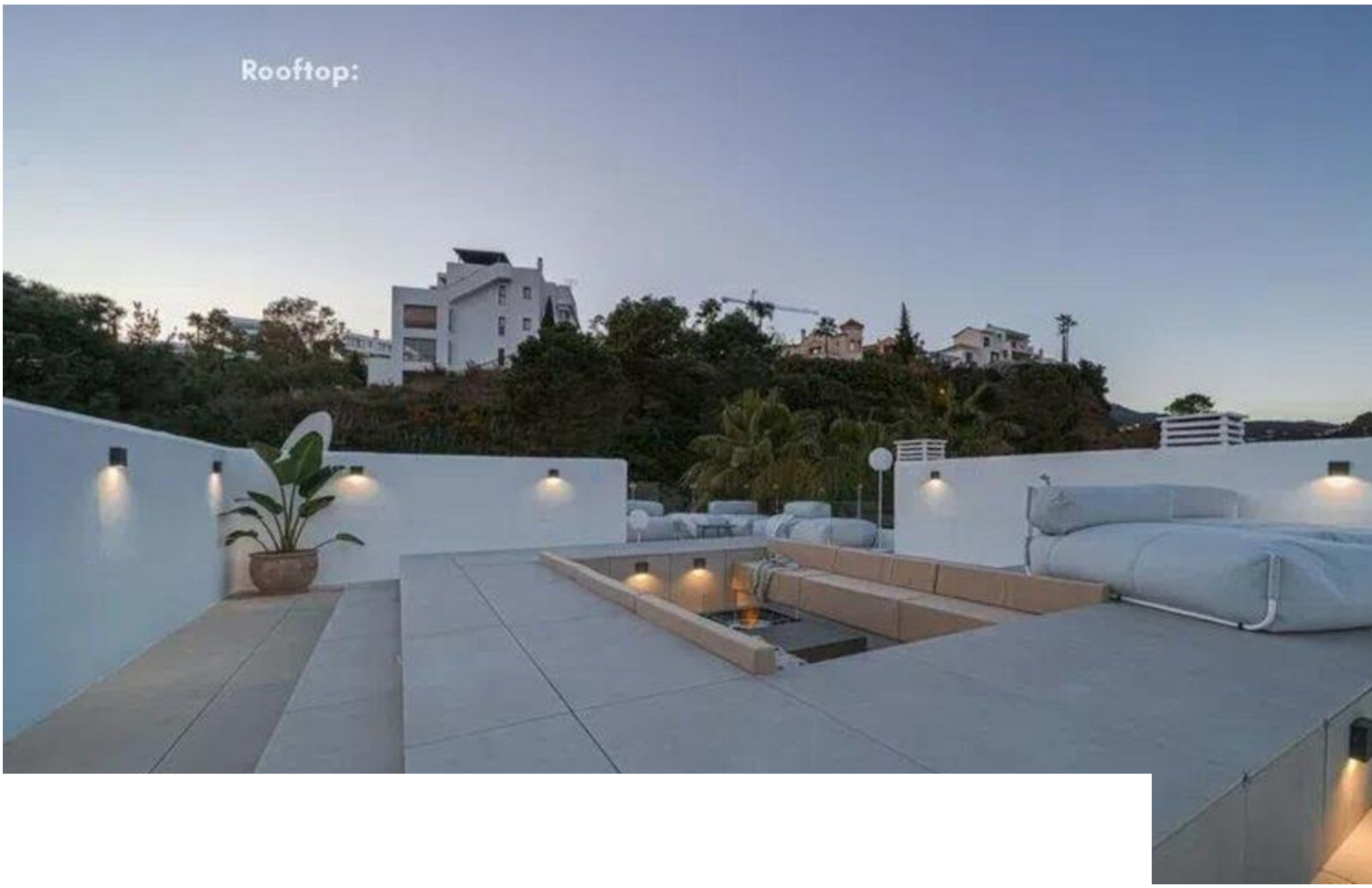
Rooftop:




Living Area:

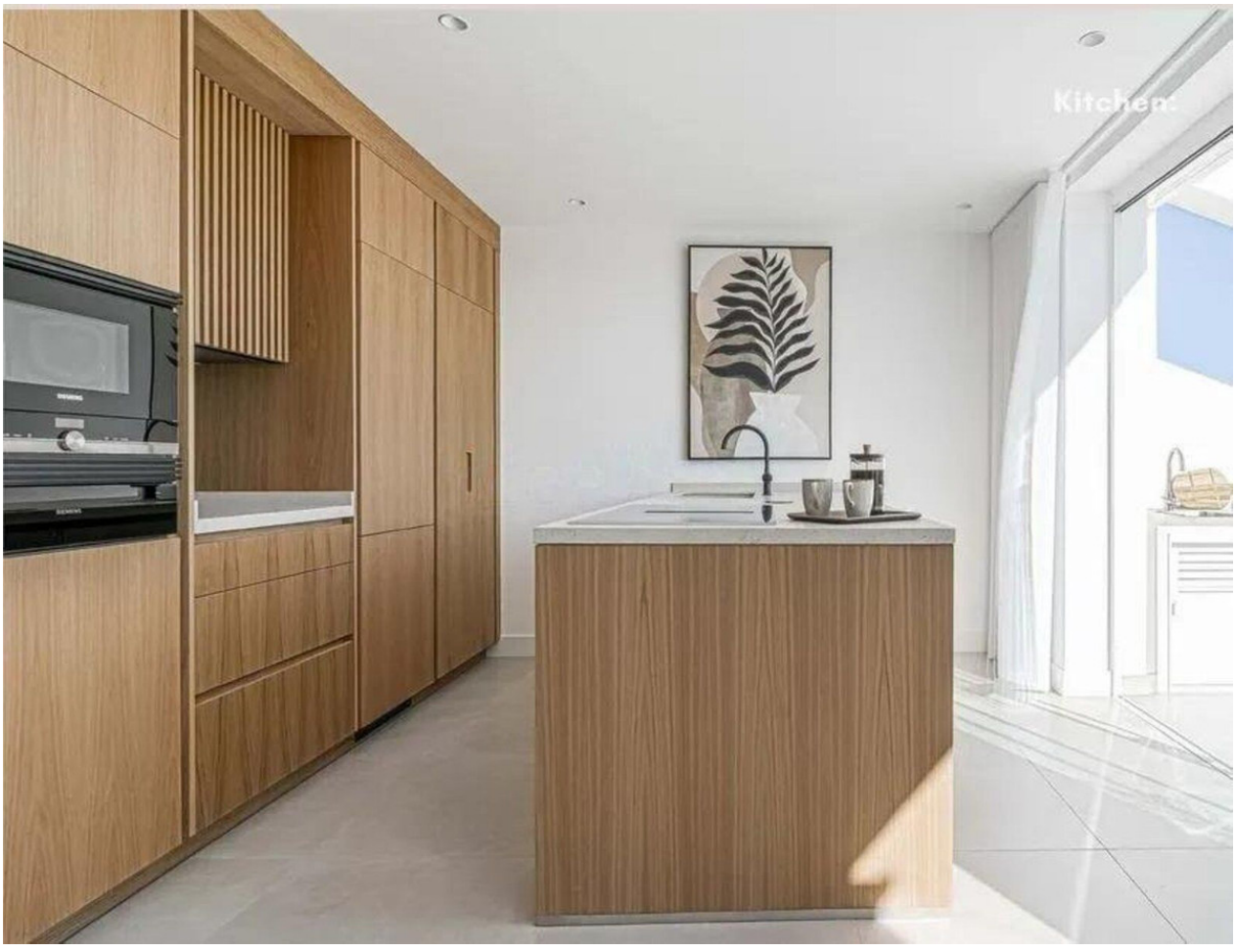
Kitchen:




Bathroom 2:


Bedroom 2:

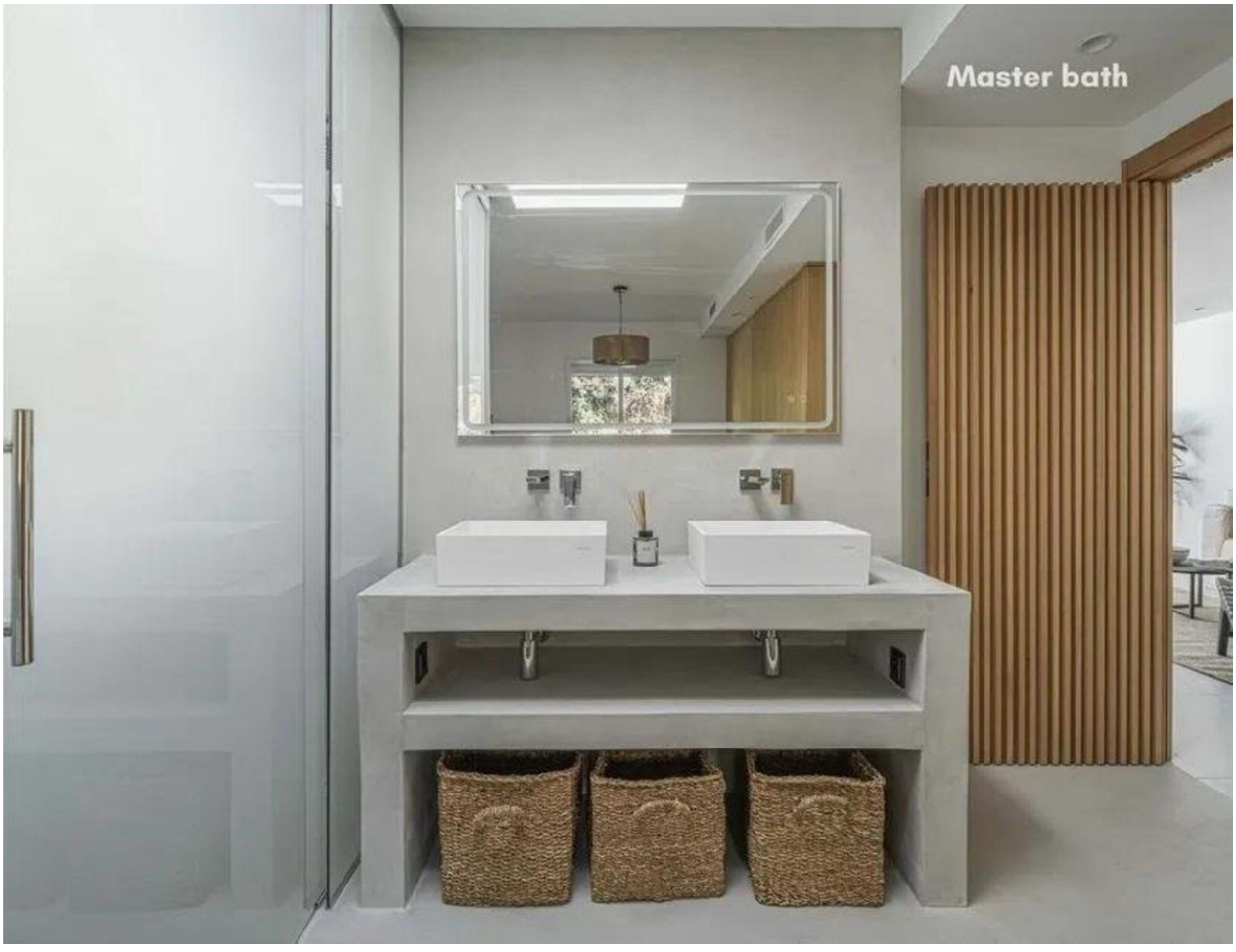
Master bath