Ventas - Apartamento - Benalmadena Costa

685.000€

Benalmadena Costa **Apartamento**

Comunidad: 1,680 EUR / año **IBI: 1,345 EUR / año** **Basura: 210 EUR / año**

 **3**  **3**  **112 m2**

Exclusivo apartamento de 3 dormitorios en primera línea de playa en Torrequebrada, Benalmádena Costa Descubra la oportunidad única de convertirse en propietario de un apartamento en primera línea de playa en una de las zonas más exclusivas y codiciadas de Benalmádena Costa. Situado en la prestigiosa zona de Torrequebrada, junto al reconocido hotel de cuatro estrellas Estival Torrequebrada, esta excepcional vivienda de tres dormitorios ofrece impresionantes vistas panorámicas al mar Mediterráneo, a una pintoresca cala rocosa y a las playas de arena dorada. Desde el amanecer hasta el atardecer, el paisaje marino cambia constantemente, creando un entorno verdaderamente inolvidable. Comience el día contemplando un espectacular amanecer sobre el Mediterráneo, relájese con el relajante sonido de las olas o disfrute de una agradable cena en la terraza mientras contempla la costa iluminada que se extiende hasta Fuengirola. La vivienda dispone de una amplia terraza privada de aproximadamente 20 m², orientada al sureste y al suroeste. Esta privilegiada orientación permite disfrutar del sol durante todo el día, además de una agradable brisa marina y una total privacidad. En el interior, los grandes ventanales correderos inundan de luz natural el amplio y acogedor salón. La cocina de concepto abierto ha sido renovada recientemente con un diseño moderno y está equipada con electrodomésticos integrados de alta calidad, incluyendo lavavajillas, lavadora, frigorífico-combi, microondas y horno. Incluso desde la cocina podrá disfrutar de unas magníficas vistas al mar. La vivienda ofrece: Dos amplios dormitorios principales con armarios empotrados, ventiladores de techo y baño en suite con inodoro, ducha y/o bañera. Un tercer dormitorio, ideal para niños o invitados, con espacio para una litera y su propio baño en suite con inodoro y ducha. Cocina y baños recientemente renovados. Aire acondicionado con funciones de frío y calor. Conexión Wi-Fi. Persianas en toda la vivienda. El apartamento se encuentra en la segunda planta y es fácilmente accesible mediante ascensor. Además, dispone de una plaza de aparcamiento privada en el garaje subterráneo comunitario, con acceso seguro. La vivienda forma parte de una exclusiva y tranquila comunidad de tan solo 24 apartamentos, rodeada de cuidados jardines y con una piscina comunitaria. Todos los servicios esenciales, como supermercados, farmacias, restaurantes y un centro de salud, se encuentran a poca distancia a pie. Asimismo, el paseo marítimo de Benalmádena, con sus tradicionales chiringuitos, está a tan solo unos pasos. El animado Puerto Marina, famoso por su amplia oferta de restaurantes, tiendas y ocio nocturno, se encuentra a solo 10 minutos en coche. El Aeropuerto Internacional de Málaga está situado a aproximadamente 15 kilómetros y Marbella se alcanza en tan solo 30 minutos. Esta es una propiedad costera verdaderamente excepcional, donde la belleza del mar, la tranquilidad de una cala privada y el estilo de vida junto a la playa se combinan en perfecta armonía. Ya sea como residencia habitual, segunda vivienda o inversión, este exclusivo apartamento ofrece un estilo de vida mediterráneo inigualable. Póngase en contacto con nosotros hoy mismo para concertar una visita privada y descubrir personalmente esta extraordinaria propiedad.

Posición
- ✔ Primera línea de Playa
- ✔ Suburbano
- ✔ Lado de la Playa
- ✔ Cerca de Golf
- ✔ Cerca de Puerto
- ✔ Cerca de Tiendas
- ✔ Cerca del Mar
- ✔ Cerca de Cuidad
- ✔ Cerca de Colegios
- ✔ Cerca de Marina
- ✔ Urbanización
- ✔ Complejo 1ª Línea de Playa

Orientación
- ✔ Orientación Sureste
- ✔ Orientación Sur
- ✔ Orientación Suroeste

Estado
- ✔ Excelente estado de conservación
- ✔ Reformado Recientemente

Piscina
- ✔ Piscina Comunitaria

Climatización
- ✔ Aire Acondicionado
- ✔ A/A Caliente
- ✔ Calefacción Central.

Vistas
- ✔ Vistas al Mar
- ✔ Vistas a Playa
- ✔ Vistas Panorámicas
- ✔ Vistas a Jardín
- ✔ Vistas a Piscina

Caracteristicas
- ✔ Terraza Cubierta
- ✔ Ascensor
- ✔ Armarios Empotrados
- ✔ Terraza Privada
- ✔ TV Satélite
- ✔ WiFi
- ✔ Baño En-Suite
- ✔ Suelos de Mármol
- ✔ Doble acristalamiento
- ✔ Fibra óptica

Muebles
- ✔ Parcialmente Amueblada

Cocina
- ✔ Cocina Equipada

Jardin
- ✔ Jardín Comunitario

Seguridad
- ✔ Recinto Cerrado
- ✔ Persianas Eléctricas
- ✔ Portero Automático
- ✔ Caja fuerte

Aparcamiento
- ✔ Párking Subterráneo
- ✔ Garaje
- ✔ Párking Cubierto
- ✔ Párking en Calle
- ✔ Párking Comunitario

Categoría
- ✔ Frente a la playa
- ✔ Casas de vacaciónes
- ✔ Lujo
- ✔ Reventa


ldz6769oty

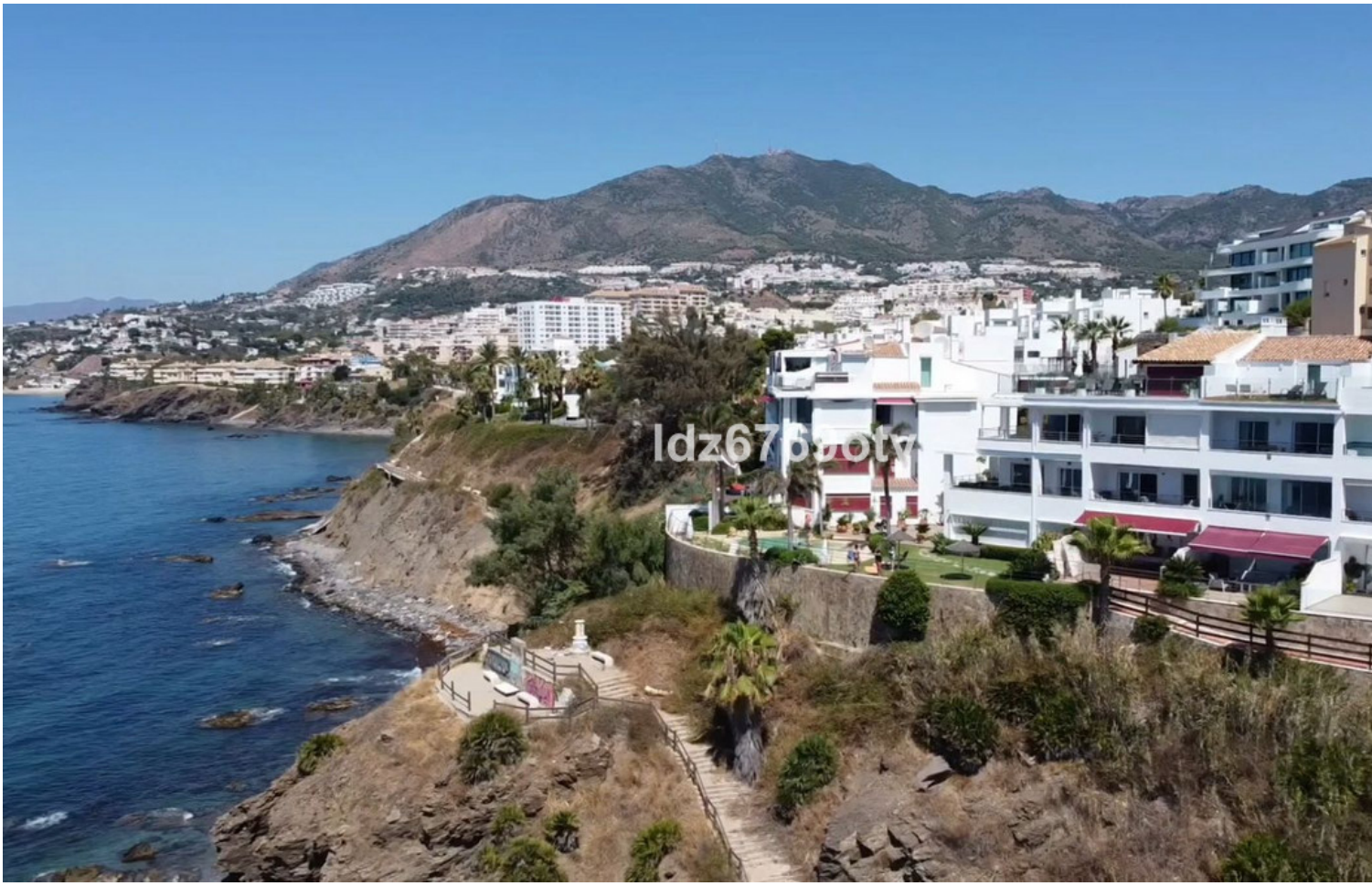


ldz6769oty


ldz6769oty

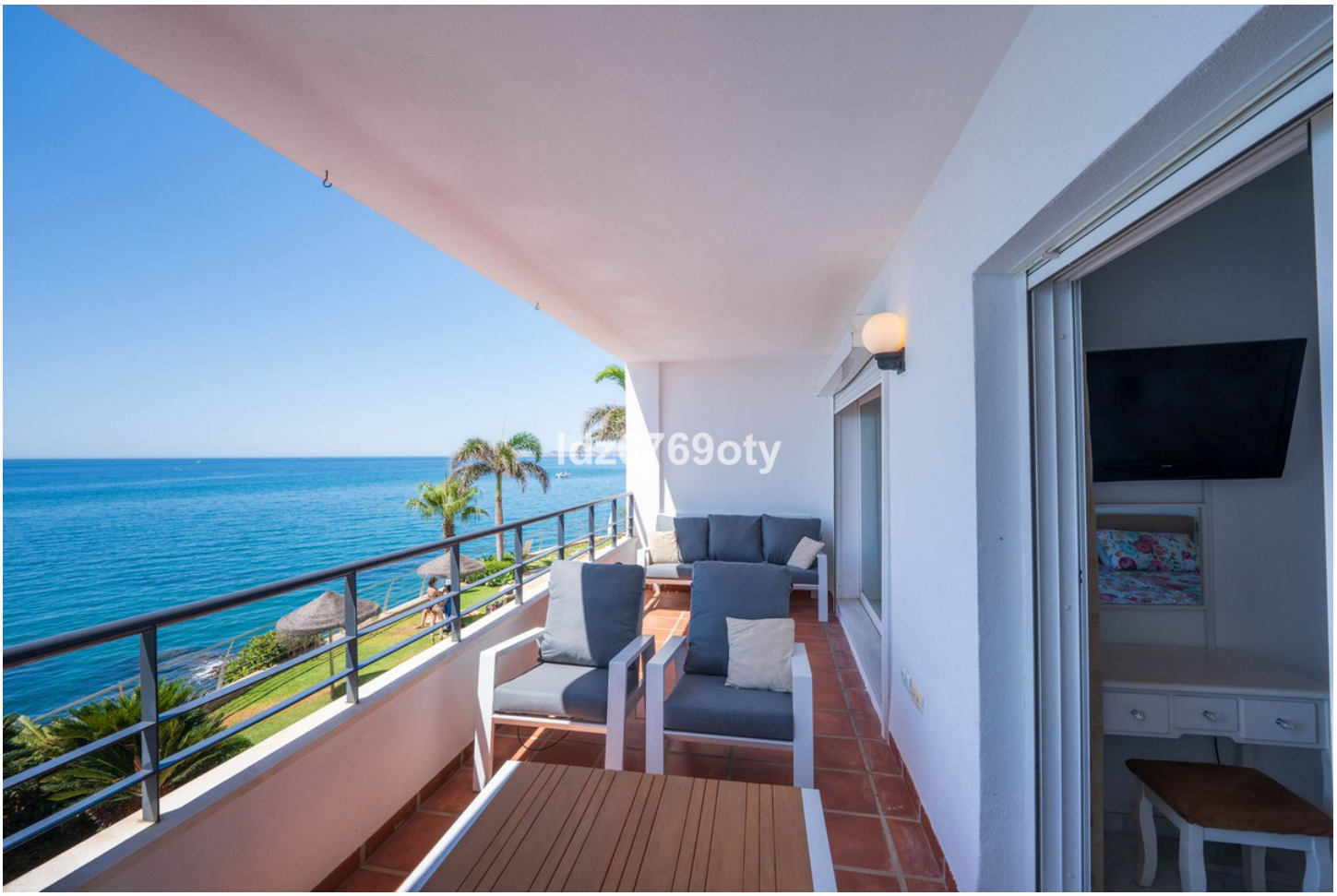


ldz6769oty


ldz6769oty


ldz6769oty
H
CASINO

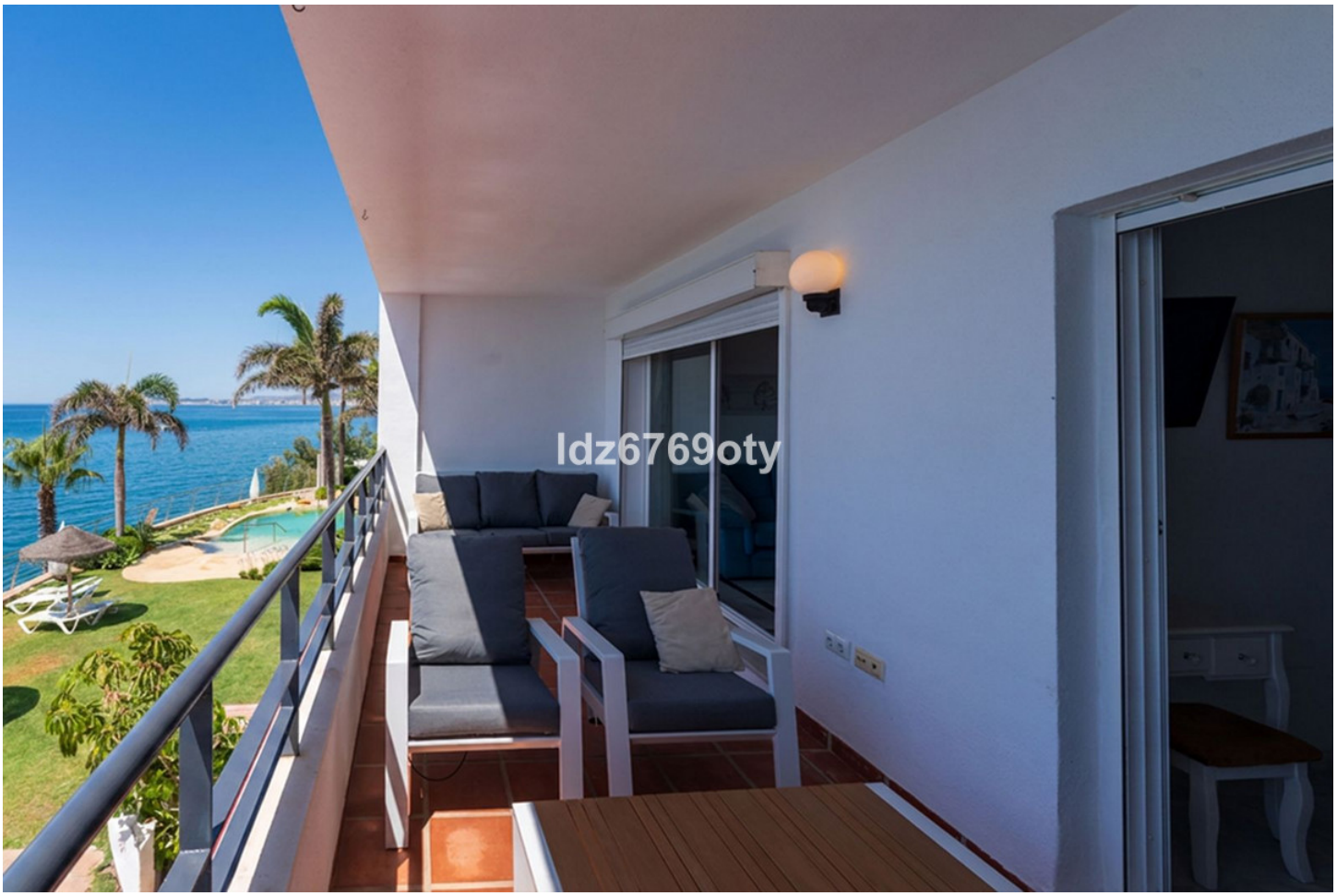
ldz6769oty


ldz6769oty










ldz6769oty


ldz6769oty


ldz6769oty


ldz6769oty

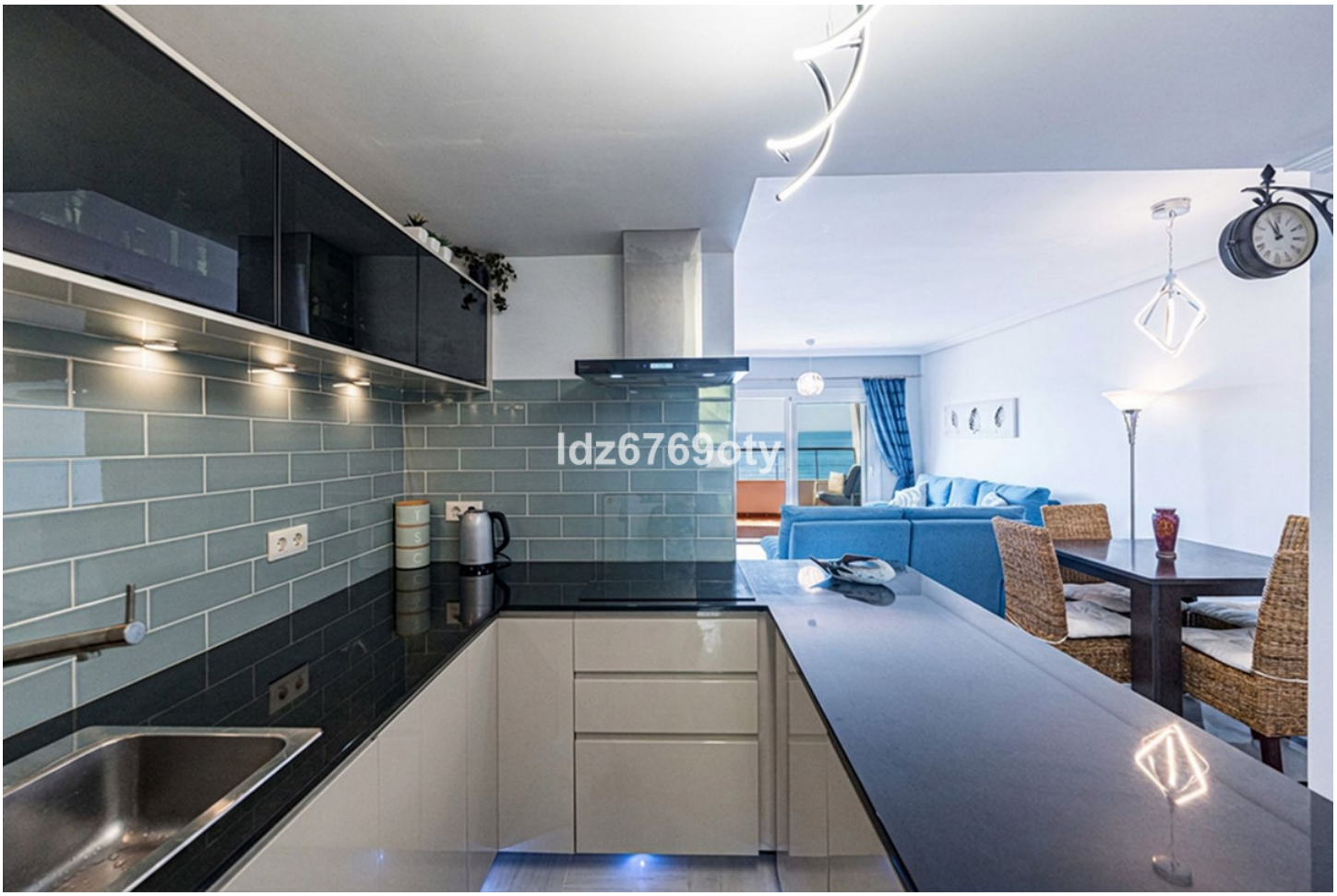
ldz6769oty


El ingrediente secreto es AMOR
ldz6769oty


ldz6769oty


ldz6769oty

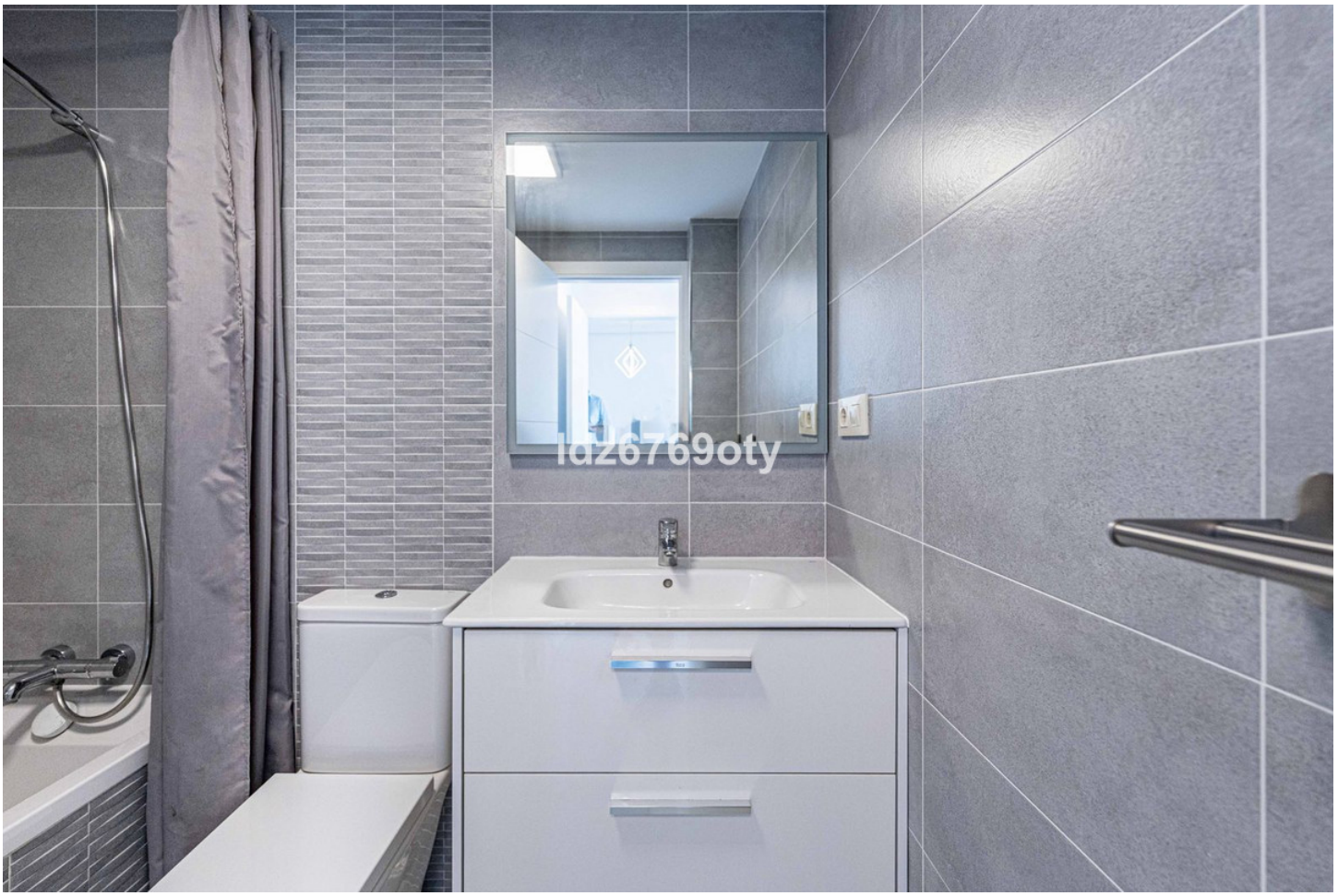
ldz6769oty


ldz6769oty






ldz6769oty


ldz6769oty

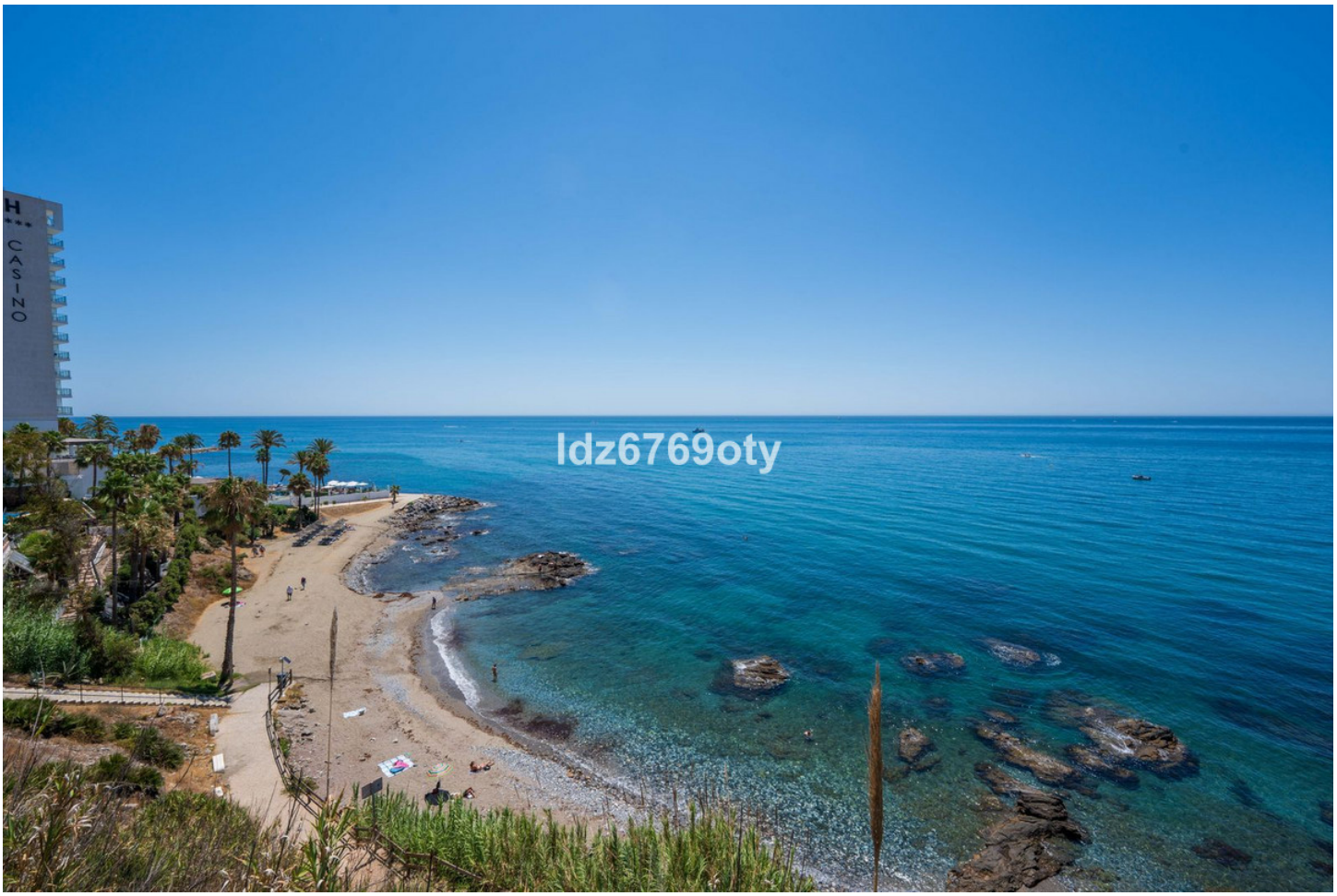
CASINO
ldz6769oty


ldz6769oty


ldz6769oty


ldz6769oty




Las 3 Carabelas
EDIFICIO
LA PINTA
LA PINTA
11

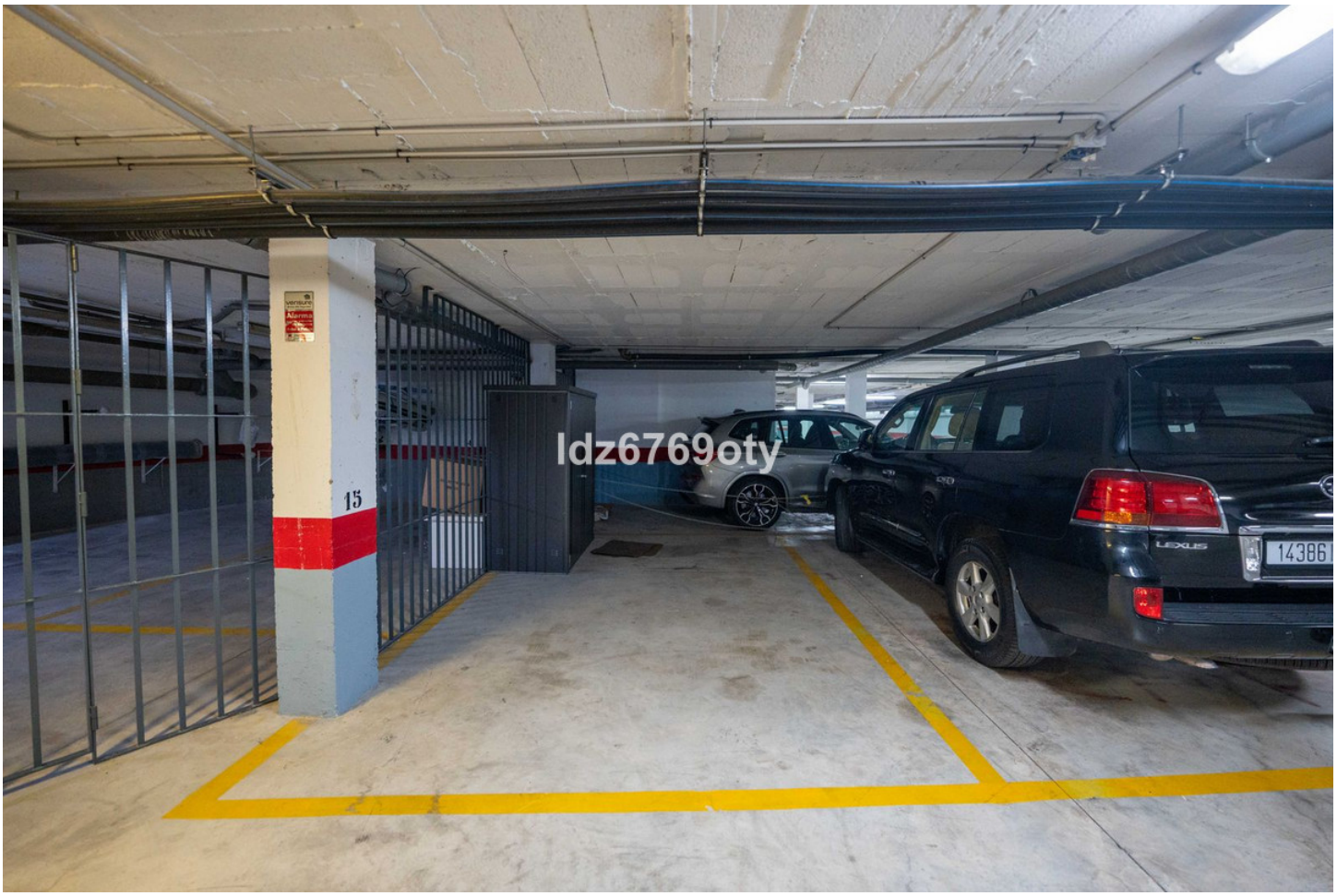
15
LEXUS
14386
ldz6769oty


ldz6769oty


ldz6769oty

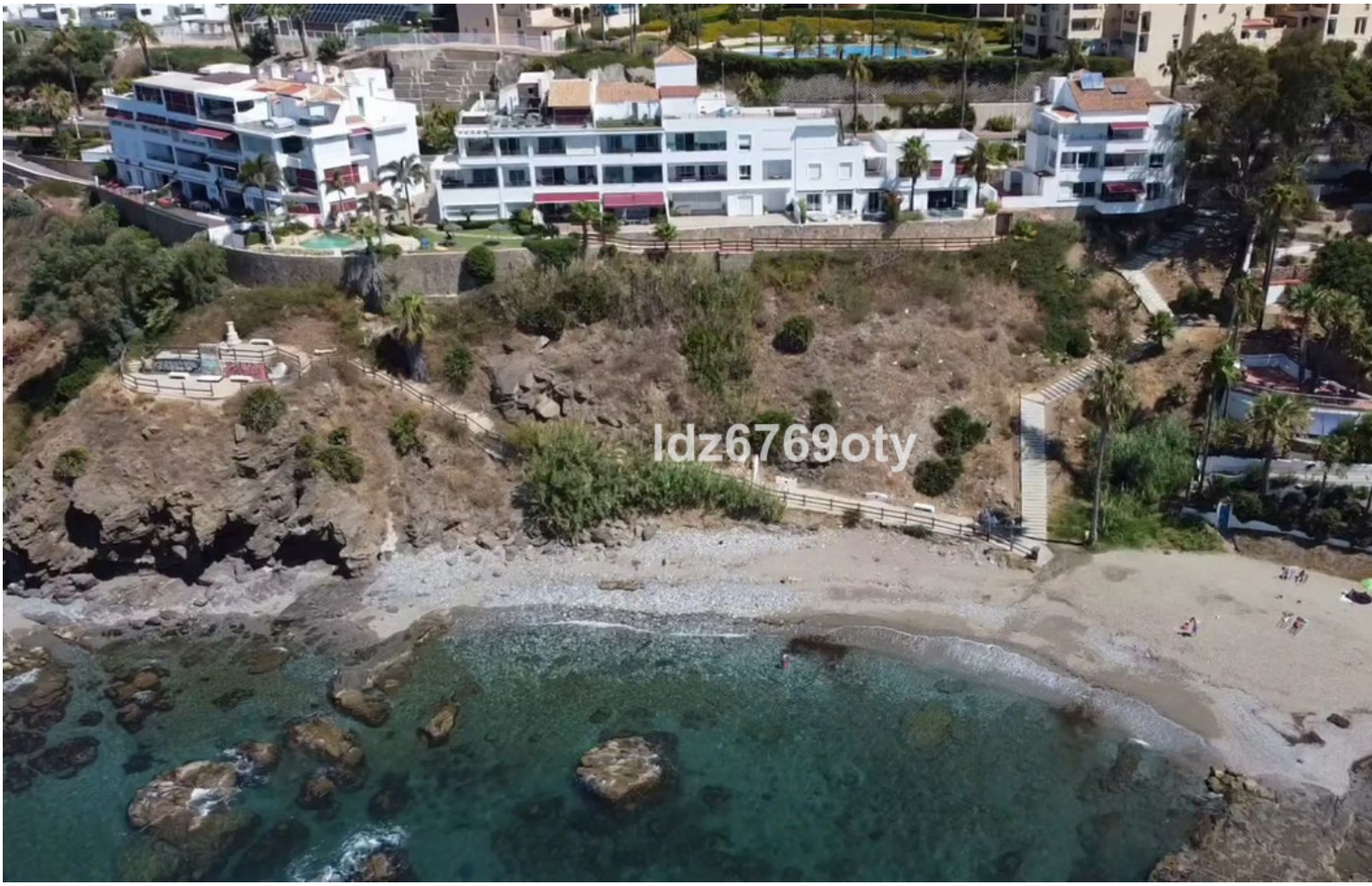
ldz6769oty

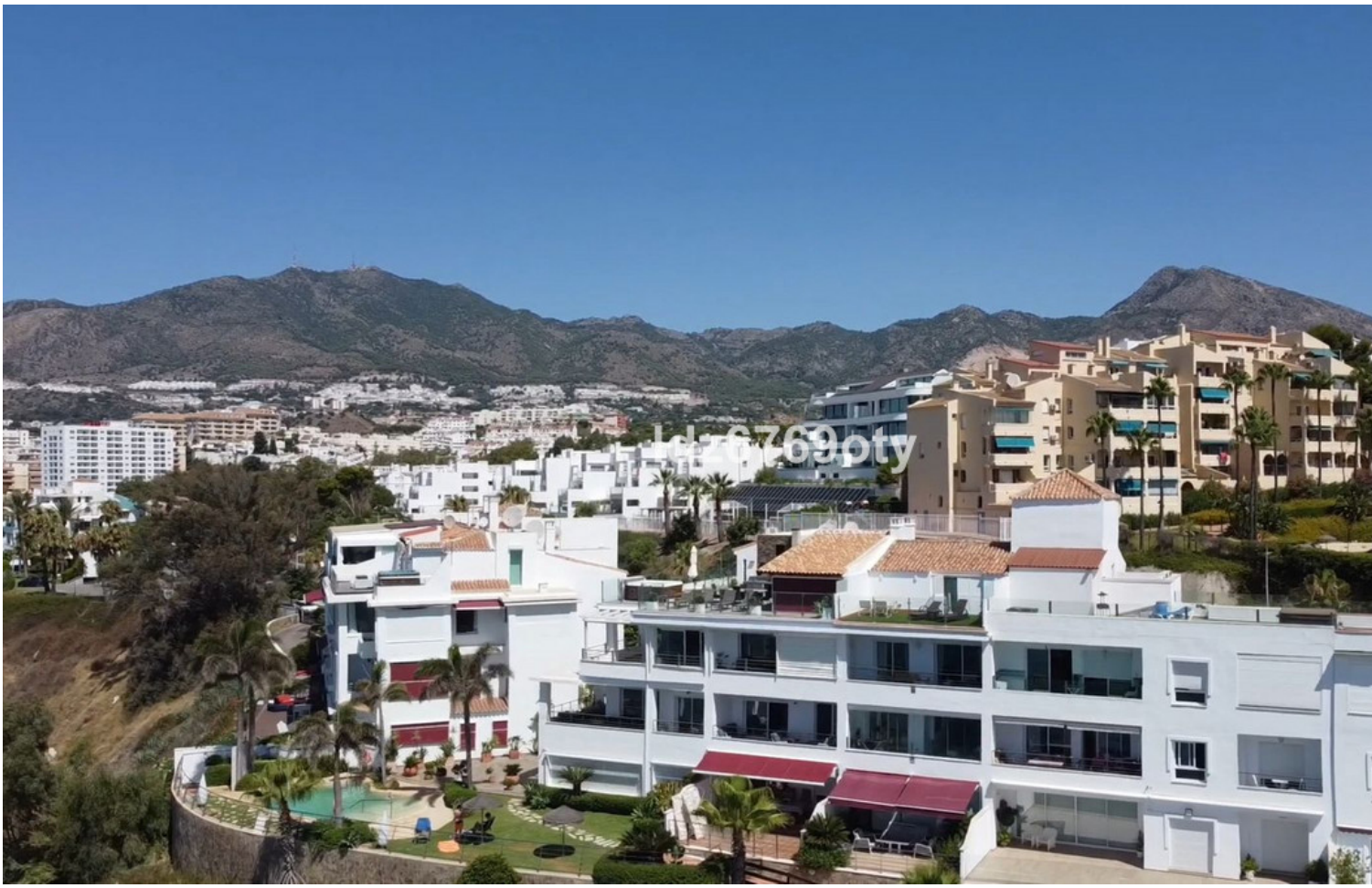
Id: 6769pty