Ventas - Apartamento - Benalmadena Costa

350.000€

Benalmadena Costa **Apartamento**

Comunidad: 1,140 EUR / año **IBI: 178 EUR / año** **Basura: 54 EUR / año**

 **3**

 **2**

 **66 m2**

Fantástico apartamento en planta baja de 3 dormitorios en Lomas de Mena, Benalmádena Costa Descubra este fantástico apartamento en planta baja de 3 dormitorios, situado en la Urbinazación de Lomas de Mena, en Benalmádena Costa. Esta propiedad, que ofrece una combinación perfecta de confort, comodidad y estilo de vida, es una excelente opción tanto como residencia habitual o casa vacacional como para inversión. El apartamento cuenta con tres amplios dormitorios, incluido un espacioso dormitorio principal con baño en suite. La luminosa zona de estar y cocina Americana crea un espacio acogedor para la vida diaria y para recibir visitas, con acceso directo a una gran terraza elevada. Una parte de la terraza está cubierta y cuenta con elegantes puertas correderas de cristal, lo que permite disfrutar del espacio exterior durante todo el año, mientras que la zona descubierta es perfecta para aprovechar el sol del Mediterráneo. Los residentes también pueden disfrutar de una piscina comunitaria muy bien cuidada, ideal para relajarse durante los meses más cálidos. La ubicación es uno de los puntos fuertes de la propiedad. A poca distancia a pie del paseo marítimo, tendrá a su alcance una excelente selección de restaurantes, cafeterías, tiendas y servicios locales. También se encuentra muy cerca el famoso Marina de Benalmádena, conocido por su animado ambiente, sus restaurantes frente al mar, sus tiendas y sus excursiones en barco. Para los amantes del golf, el campo de golf Torrequebrada está a solo 5 minutos en coche, y el Aeropuerto Internacional de Málaga se alcanza en apenas 15 minutos, lo que facilita enormemente los desplazamientos. Además, está cerca de colegios nacionales e internacionales. Ya sea que busque un hogar cómodo para todo el año, un refugio vacacional de bajo mantenimiento o una propiedad con un excelente potencial de alquiler (tanto a corto como a largo plazo), este magnífico apartamento representa una oportunidad excepcional en una de las zonas más deseadas de la Costa del Sol.

Posición
- ✔ Cerca de Golf
- ✔ Cerca de Puerto
- ✔ Cerca de Tiendas
- ✔ Cerca del Mar
- ✔ Cerca de Colegios
- ✔ Cerca de Marina
- ✔ Urbanización

Estado
- ✔ Excelente estado de conservación

Piscina
- ✔ Piscina Comunitaria

Climatización
- ✔ Aire Acondicionado
- ✔ A/A Caliente

Caracteristicas
- ✔ Terraza Cubierta
- ✔ Armarios Empotrados
- ✔ Cerca de Transporte
- ✔ WiFi
- ✔ Baño En-Suite
- ✔ Fibra óptica

Muebles
- ✔ Completamente Amueblada

Cocina
- ✔ Cocina Equipada

Jardin
- ✔ Jardín Comunitario

Seguridad
- ✔ Recinto Cerrado

Aparcamiento
- ✔ Párking Libre
- ✔ Párking Privado

Categoría
- ✔ Casas de vacaciónes
- ✔ Inversion
- ✔ Reventa




PROHIBIDO
EL PASO
PROPIEDAD
PRIVADA
LOMAS
Galaxy A32


ACCESO A LA PISCINA
POOL ACCESS


Galaxy A32


Galaxy A32


Galaxy A32









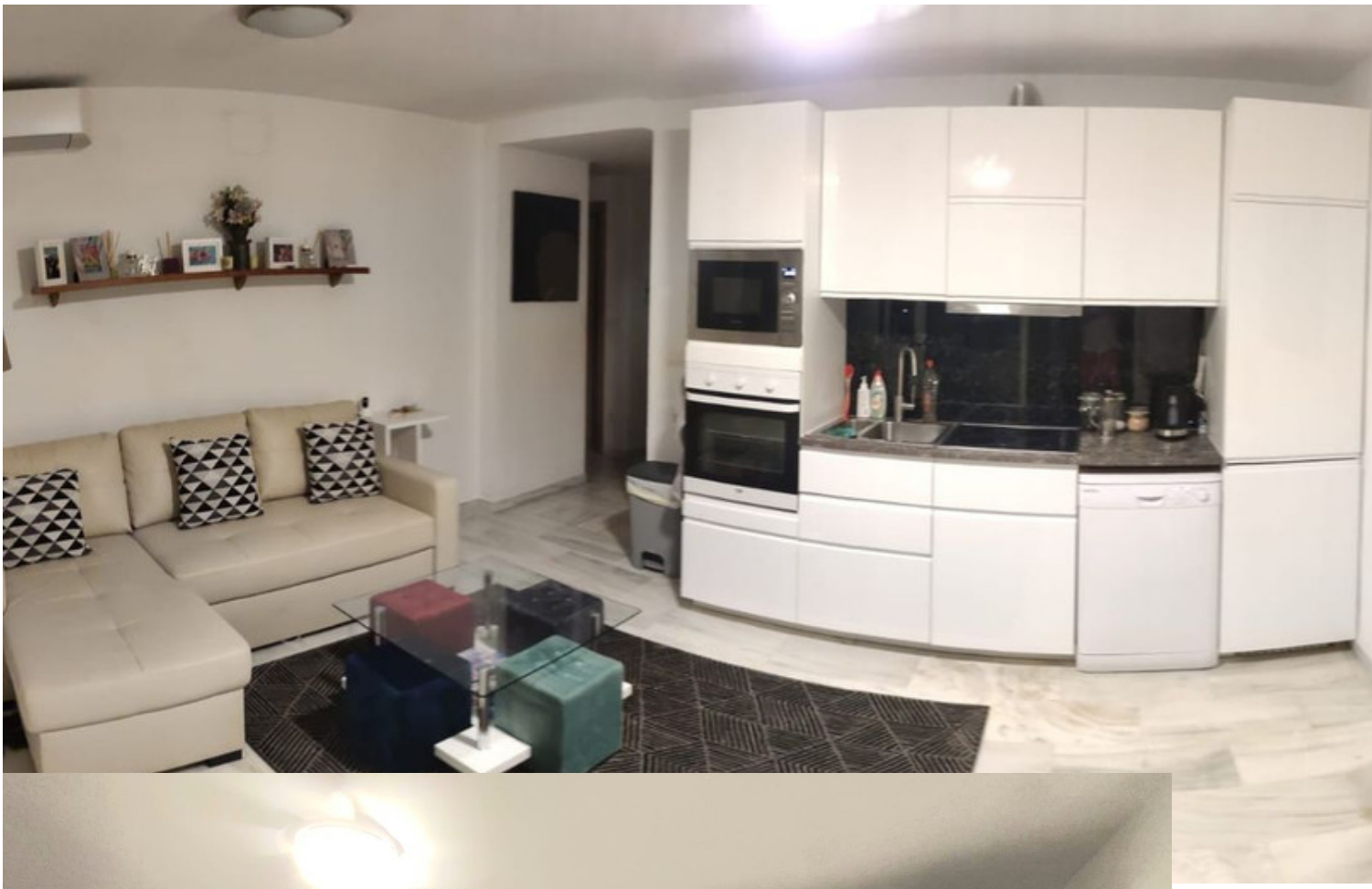








Galaxy A32

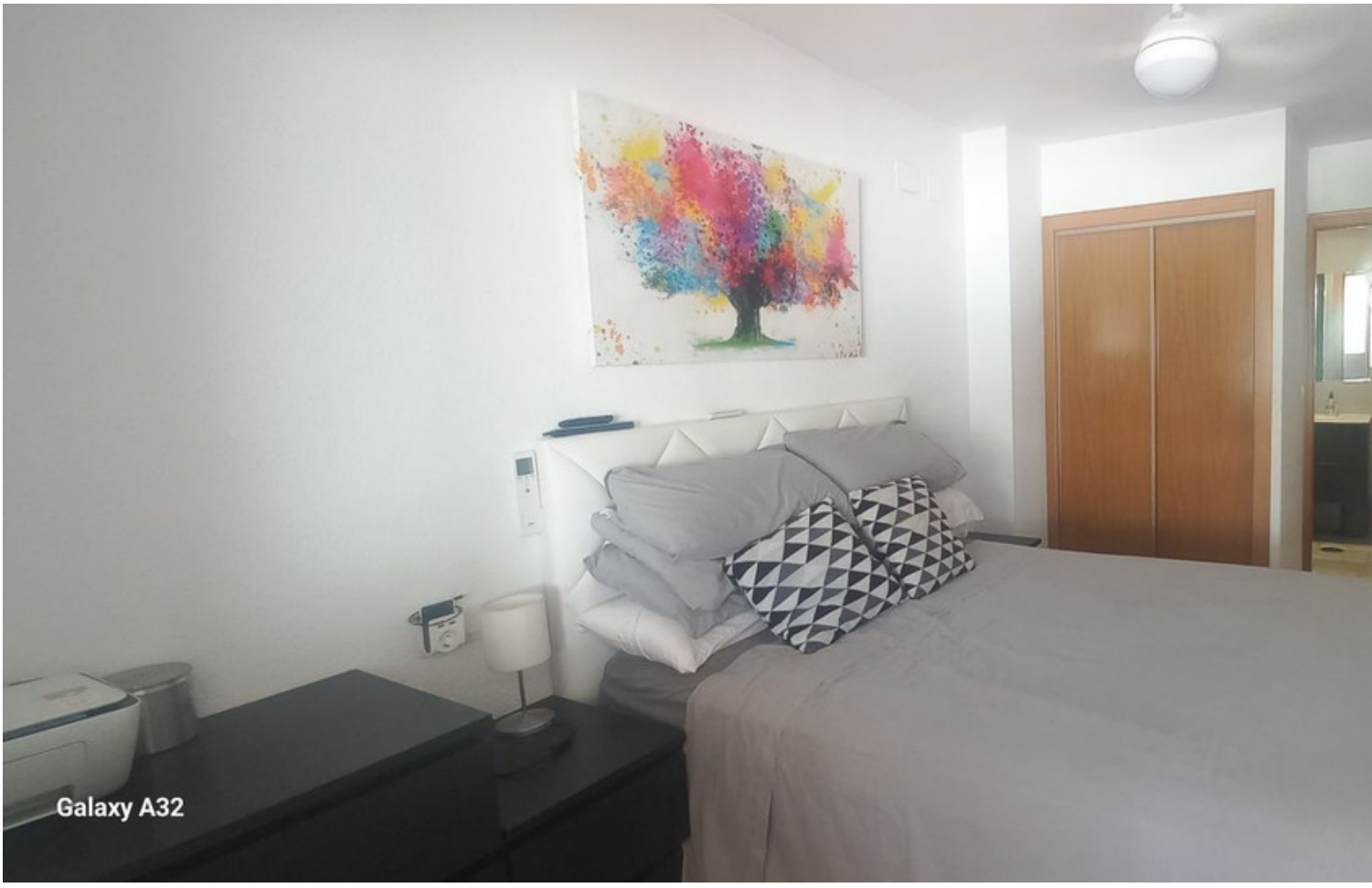
Galaxy A32










y A32


Galaxy A32



