Ventas - Apartamento - Los Pacos

498.000€

Los Pacos **Apartamento**

 **3**  **3**  **125 m2**

Dúplex, Los Pacos Fuengirola, Costa del Sol. 3 Dormitorios, 3 Baños, Construidos 125 m². Con licencia turística Posición : Pueblo, Urbanización. Estado : Excelente, Reformado Recientemente. Piscina : Comunitaria. Climatización : Aire Acondicionado. Caracteristicas : Armarios Empotrados, Cerca de Transporte, Terraza Privada, Doble acristalamiento. Muebles : Parcialmente. Cocina : Equipada. Categoría : Inversion, Reducido.

Posición
- ✔ Pueblo
- ✔ Urbanización

Estado
- ✔ Excelente estado de conservación
- ✔ Reformado Recientemente

Piscina
- ✔ Piscina Comunitaria

Climatización
- ✔ Aire Acondicionado

Caracteristicas
- ✔ Armarios Empotrados
- ✔ Cerca de Transporte
- ✔ Terraza Privada
- ✔ Doble acristalamiento

Muebles
- ✔ Parcialmente Amueblada

Cocina
- ✔ Cocina Equipada

Categoría
- ✔ Inversion
- ✔ Reducido





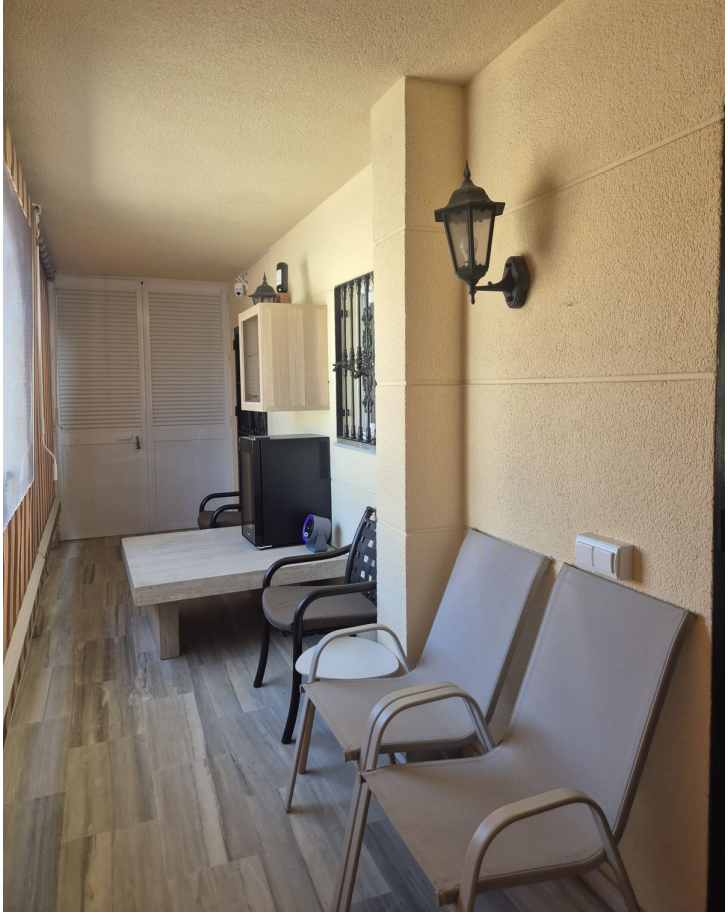








BECKHAM
7






HOME


HOME






KEYS










WEL ME

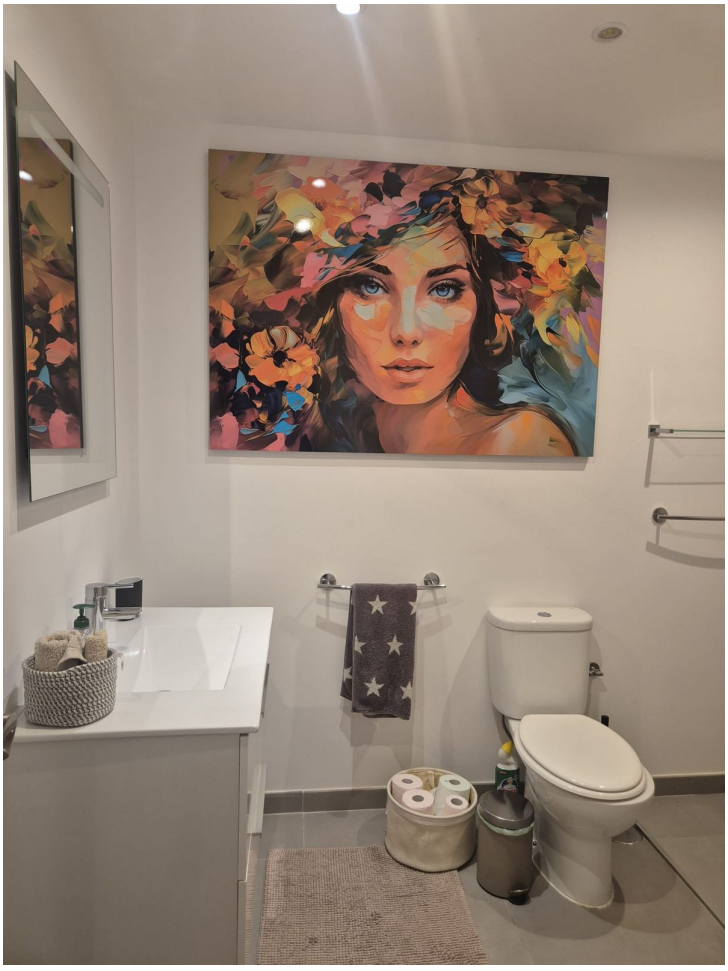






The Godfather





