Ventas - Apartamento - Los Pacos

498.000€

Los Pacos **Apartamento**

Comunidad: 1,200 EUR / año

 **3**  **3**  **145 m2**

Descubra este atractivo apartamento dúplex, situado en pleno corazón de Los Pacos. Ubicada en un complejo residencial bien cuidado con acceso a piscina comunitaria, la propiedad ofrece espacios amplios y confortables distribuidos en dos plantas. La planta principal cuenta con un luminoso salón-comedor de concepto abierto, una cocina bien equipada y una práctica zona de lavandería. Una escalera conduce a la planta superior, donde se encuentran los dormitorios y un baño familiar con ducha. El dormitorio principal dispone de baño en suite, lo que aporta mayor comodidad y privacidad. La propiedad también cuenta con una terraza privada, un espacio ideal para comer al aire libre, relajarse y disfrutar del agradable clima de la Costa del Sol. Situado en el centro de Los Pacos, el dúplex goza de una ubicación privilegiada, muy cerca de una amplia variedad de tiendas, supermercados, restaurantes, cafeterías, servicios locales y transporte público. Además, la propiedad cuenta con licencia de alquiler turístico, lo que la convierte en una opción atractiva tanto como residencia habitual o vacacional como para una inversión.

Vistas

✔ Vistas Urbanas


6u5vbuh1hk


6u5vbuh1hk


KE
YS
6u5vbuh1hk


6u5vbuh1hk


6u5vbuh1hk




6u5vbuh1hk


6u5vbuh1hk


6u5vbuh1hk

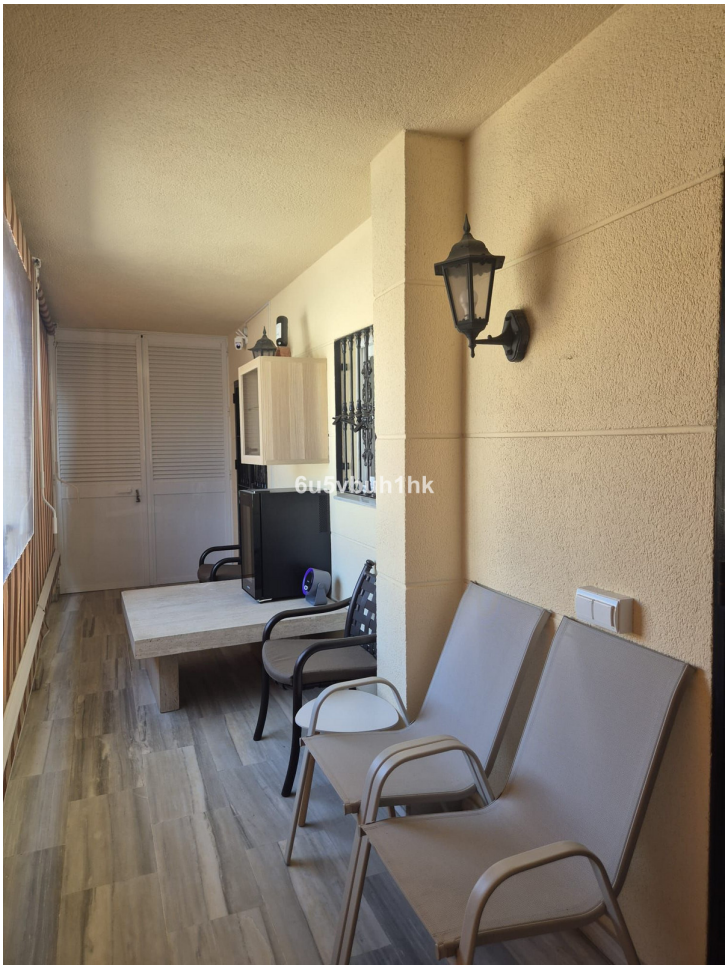
6u5vbuh1hk


6u5vbuh1hk


6u5vbuh1hk


6u5vbuh1hk


6u5vbuh1hk


6u5vbuh1hk

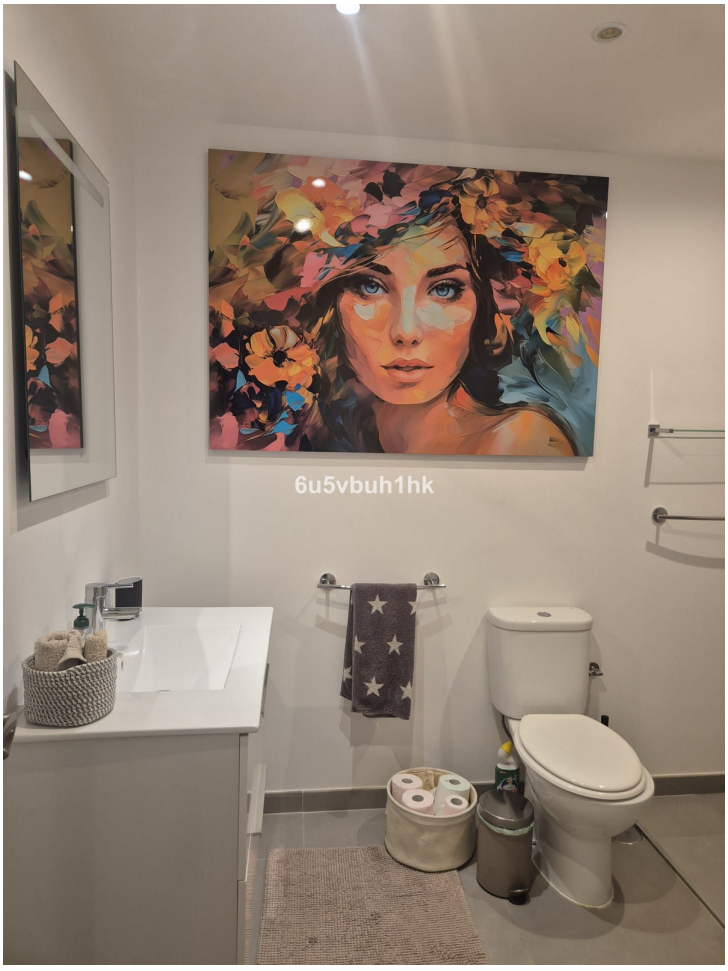
6u5vbuh1hk


6u5vbuh1hk


6u5vbuh1hk


HOME
6u5vbuh1hk


6u5vbuh1hk


6u5vbuh1hk