Ventas - Apartamento - Fuengirola

385.000€

Fuengirola **Apartamento**

Comunidad: 792 EUR / año **IBI: 384 EUR / año**

 **3**  **1**  **82 m2**

Presentamos este espectacular apartamento ubicado en el centro de Fuengirola, a tan solo 5 minutos caminando de la hermosa playa de Fuengirola. Con una superficie construida de 79 m² y útil de 73 m², esta propiedad destaca por su amplitud y luminosidad gracias a su orientación sur que permite disfrutar del sol durante todo el día. El apartamento cuenta con un total de tres habitaciones (una doble y dos sencillas), ideal para familias o como inversión vacacional. Además, dispone de un baño completo bien distribuido. La terraza exterior ofrece un espacio adicional perfecto para relajarse al aire libre. Segunda planta con ascensor . Cerca de establecimientos , a un paso de la Plaza de La Constitución. Se entrega semi reformado lo cual brinda la oportunidad perfecta para personalizarlo según sus gustos sin dejar atrás los elementos más atractivos ya presentes, el salón y dormitorio principal garantizan luz natural constante en sus áreas. "Según decreto de la Junta de Andalucía 218-2005 del 11 de octubre, se informa que los gastos notariales, registrales e ITP, no están incluidos en el precio" Los datos expuestos son meramente informativos y no tienen valor contractual. La oferta se sujeta a errores, cambios de precio, omisión, disponibilidad y/o retirada del mercado sin aviso previo. En el precio indicado no están incluidos los gastos inherentes a la compra de inmuebles según las leyes vigentes (ITP ó IVA, gastos notariales, gastos registrales, gestoría)






ZANUSSI













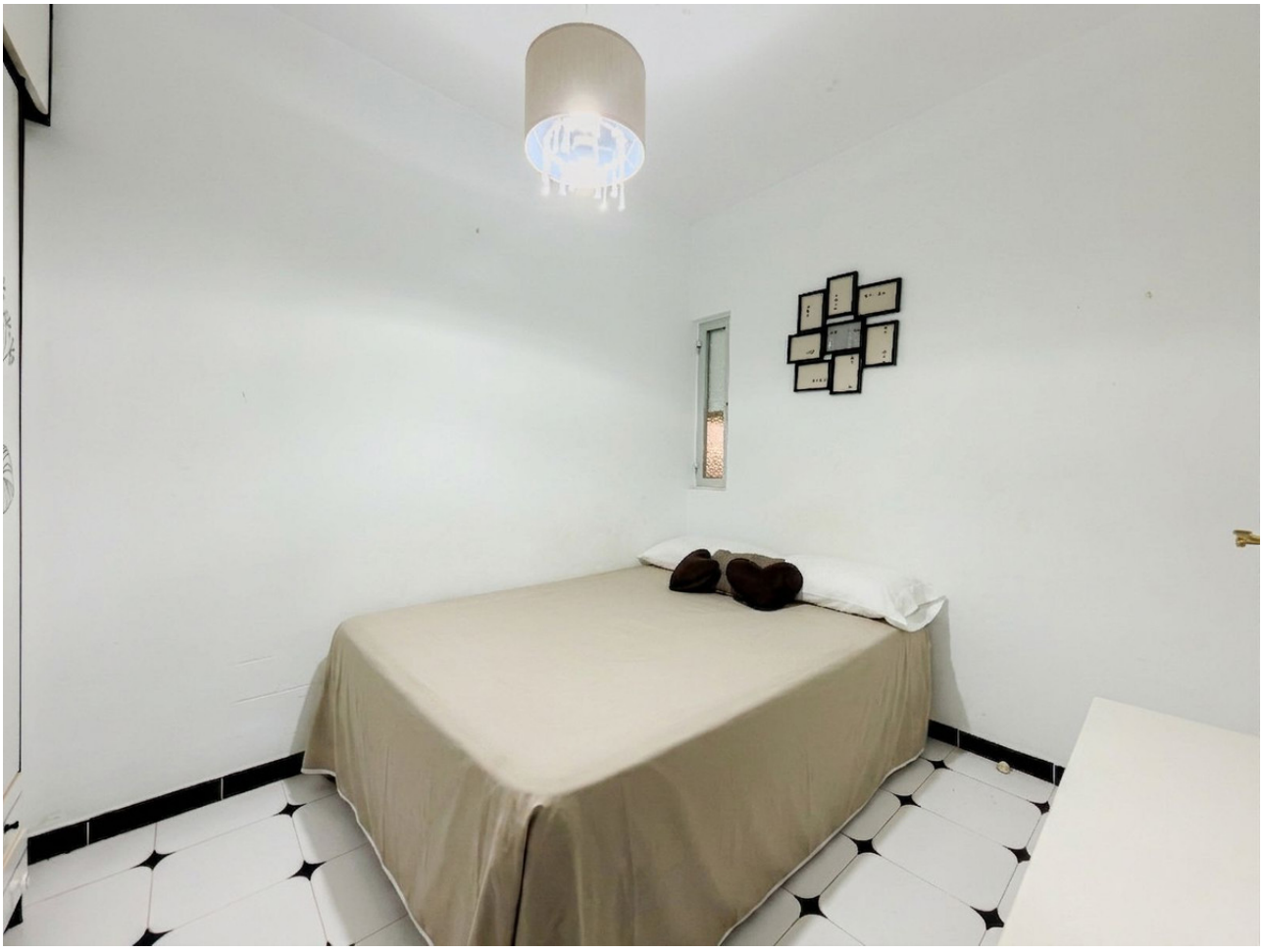














SUSANA G.F.
Carlita & CO


GOOD FOREST



