Ventas - Apartamento - Calahonda

260.000€

Calahonda **Apartamento**

Comunidad: 1,980 EUR / año

 **2**  **1**  **62 m2**  **20 m2**

APARTAMENTO CON VISTAS AL MAR EN CALAHONDA Luminoso apartamento de dos dormitorios situado en una tranquila urbanización de Calahonda, con piscina comunitaria, aparcamiento privado y una amplia terraza con espectaculares vistas panorámicas de 180º al Mediterráneo. La vivienda dispone de salón-comedor, cocina independiente, baño y dos dormitorios dobles, además de aire acondicionado frío/calor. Cuenta con entrada privada y se vende completamente amueblada y lista para entrar a vivir. Dispone de licencia turística andaluza y nacional, transferibles al nuevo propietario, y la comunidad permite alquileres vacacionales. Excelente ubicación, rodeada de restaurantes, cafeterías, supermercado y transporte público. Una magnífica oportunidad como vivienda vacacional o inversión con alto potencial de alquiler.

Orientación
- ✔ Orientación Sur
- ✔ Orientación Suroeste

Piscina
- ✔ Piscina Comunitaria

Climatización
- ✔ Aire Acondicionado

Vistas
- ✔ Vistas al Mar
- ✔ Vistas Panorámicas

Caracteristicas
- ✔ Terraza Privada

Jardin
- ✔ Jardín Privado

Seguridad
- ✔ Recinto Cerrado

Aparcamiento
- ✔ Párking Comunitario















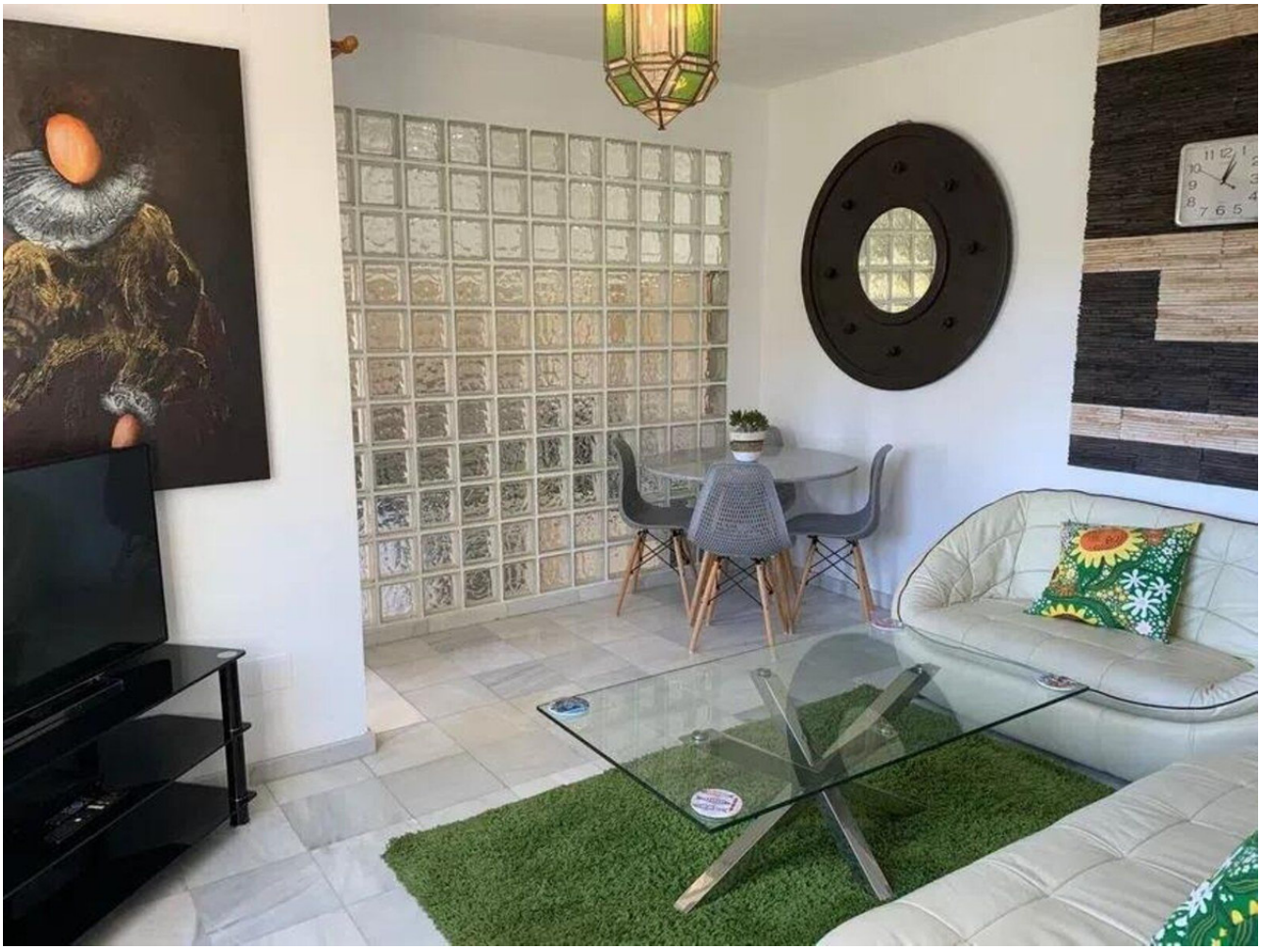

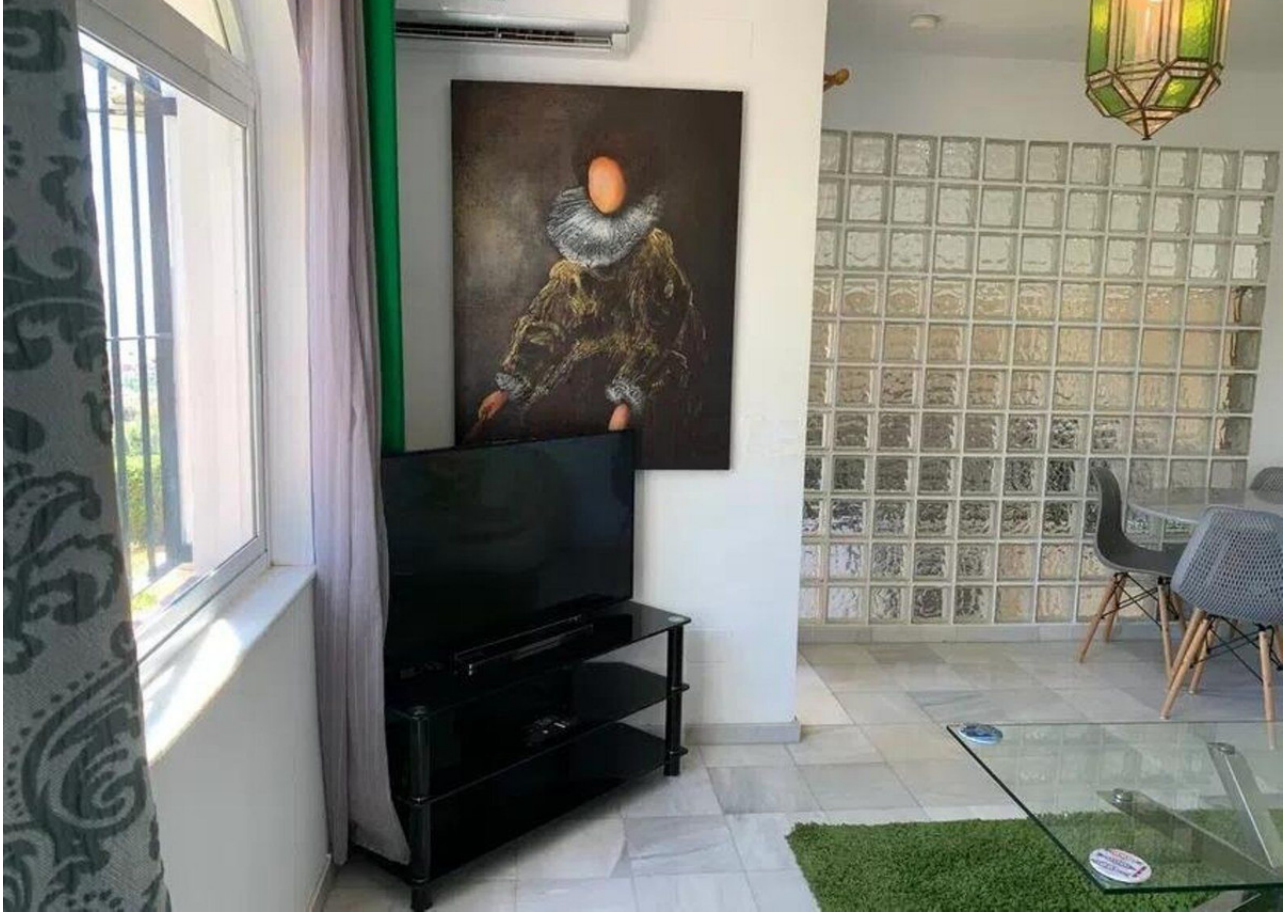

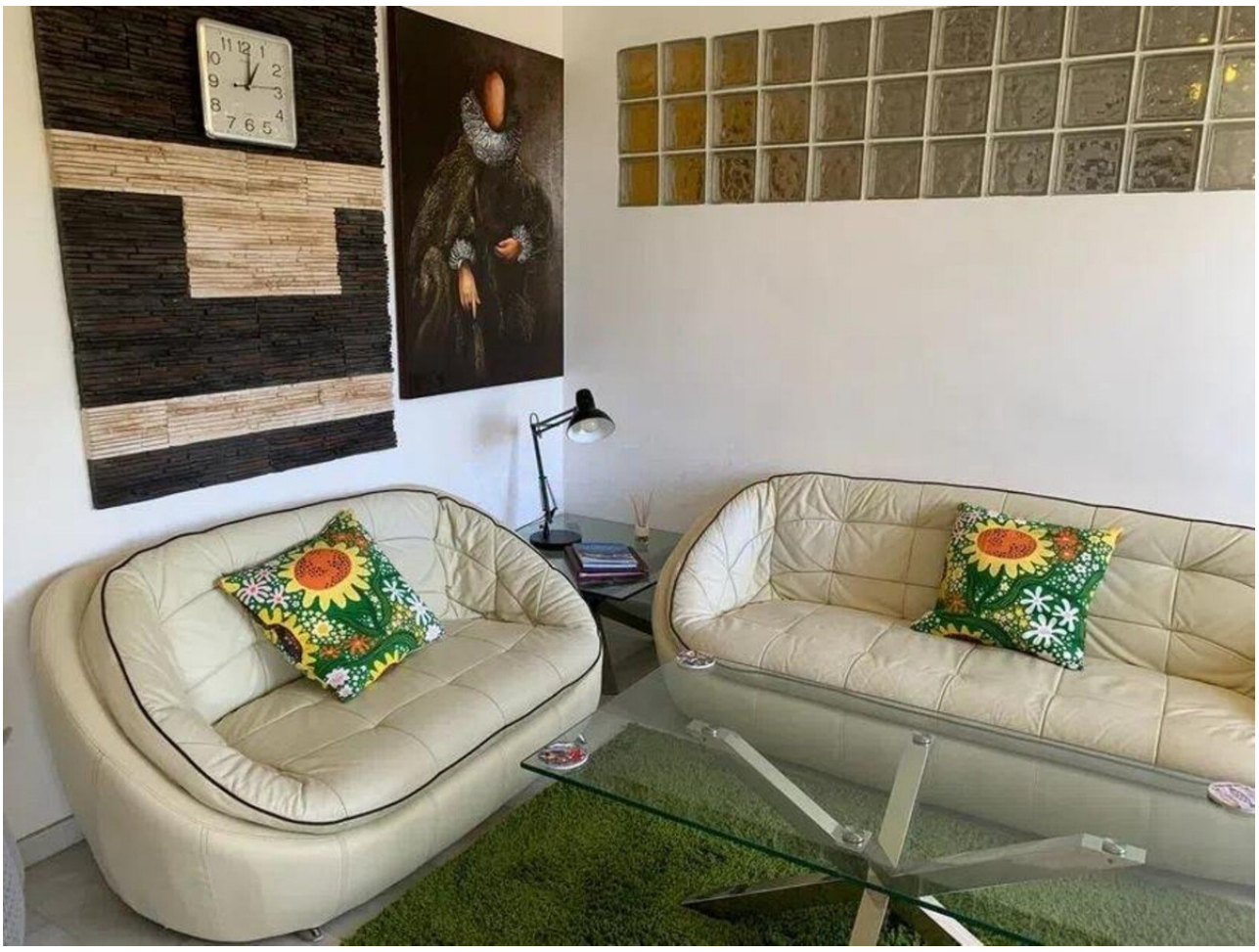










Corbero







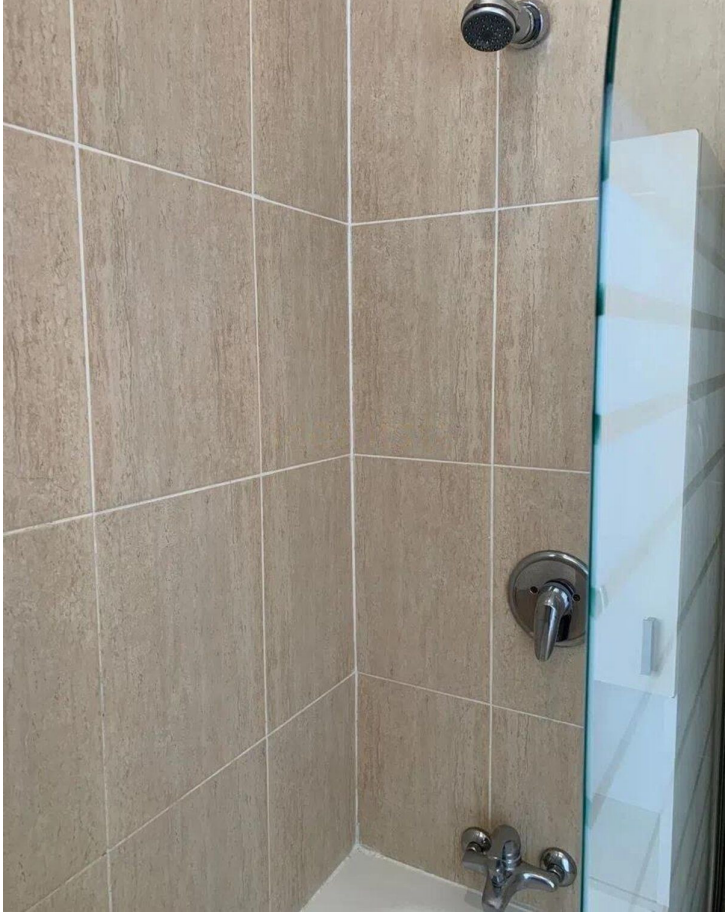











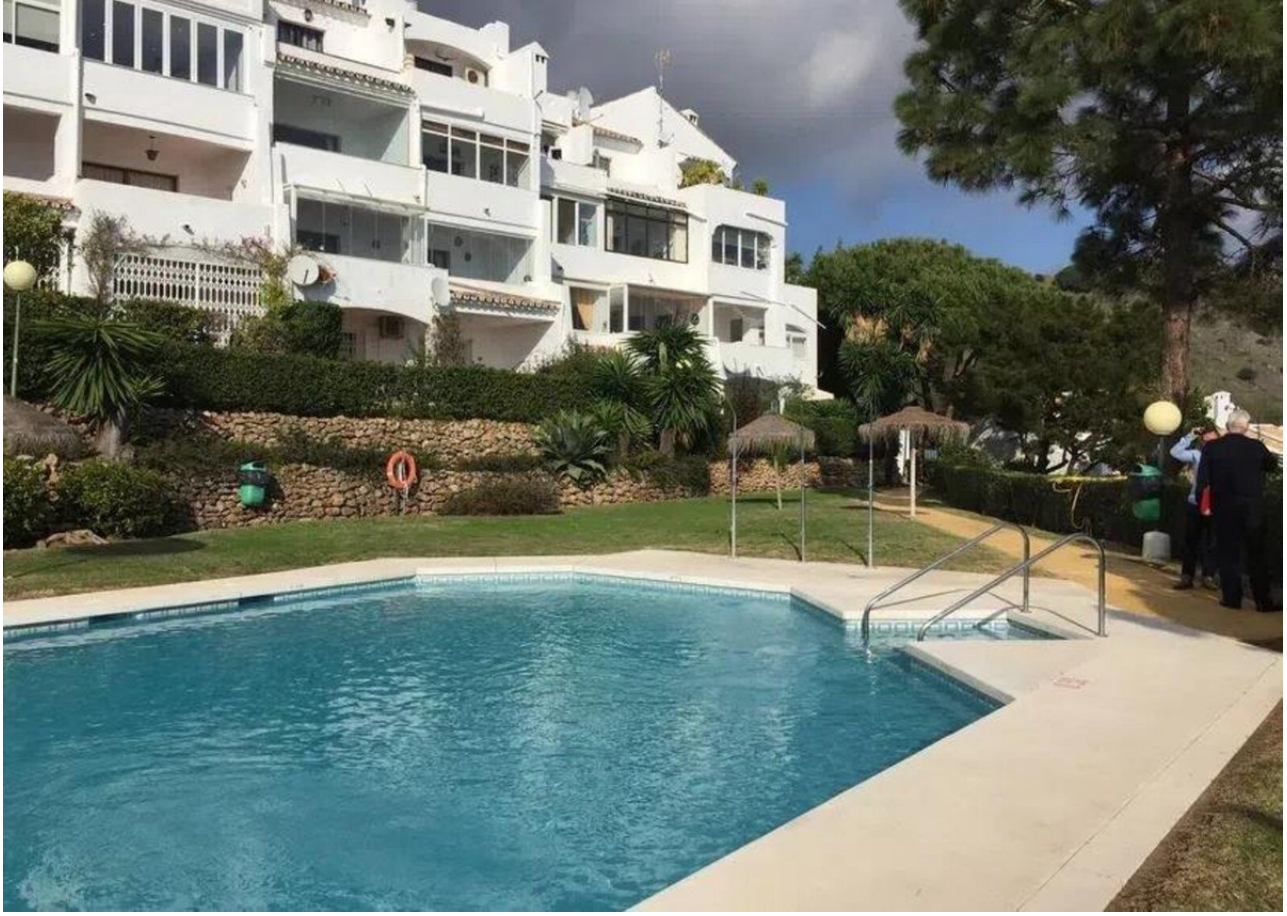

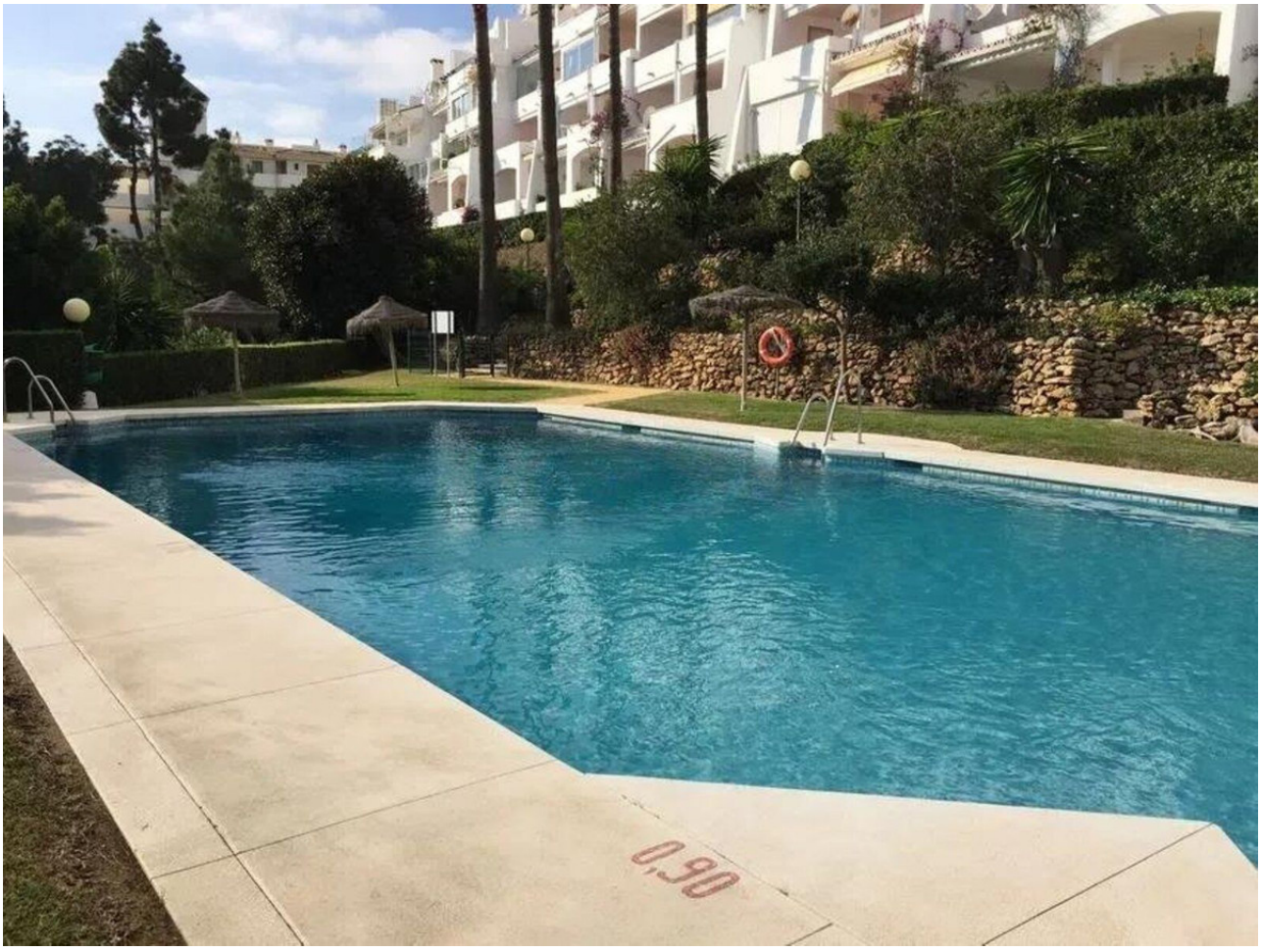
0,90



