Ventas - Apartamento - Elviria

410.000€

Elviria **Apartamento**

Comunidad: 1,320 EUR / año

 **1**  **1**  **55 m2**

Gran demanda turística(con licencia) Alta rentabilidad turística con ingresos demostrables. Apartamento Planta Baja, Elviria, Costa del Sol. 1 Dormitorio, 1 Baño, Construidos 55 m², Terraza 15 m². Posición : Lado de la Playa, Urbanización, Complejo 1ª Línea de Playa. Orientación : Sur. Estado : Excelente. Piscina : Comunitaria, Piscina de Niños. Climatización : Aire Acondicionado, A/A Caliente, A/A Frio. Vistas : Jardín. Caracteristicas : Terraza Cubierta, Ascensor, Armarios Empotrados, Terraza Privada, WiFi, Acceso para personas con movilidad reducida, Doble acristalamiento, Fibra óptica. Muebles : Amueblada. Cocina : Equipada. Jardin : Comunitario. Seguridad : Recinto Cerrado, Seguridad 24 Horas. Aparcamiento : Calle, Comunitario. Categoría : Frente a la playa, Reventa.

Posición
- ✔ Lado de la Playa
- ✔ Urbanización
- ✔ Complejo 1ª Línea de Playa

Orientación
- ✔ Orientación Sur

Estado
- ✔ Excelente estado de conservación

Piscina
- ✔ Piscina Comunitaria
- ✔ Piscina de Niños

Climatización
- ✔ Aire Acondicionado
- ✔ A/A Caliente
- ✔ A/A Frio

Vistas
- ✔ Vistas a Jardín

Caracteristicas
- ✔ Terraza Cubierta
- ✔ Ascensor
- ✔ Armarios Empotrados
- ✔ Terraza Privada
- ✔ WiFi
- ✔ Acceso para minusválidos
- ✔ Doble acristalamiento
- ✔ Fibra óptica

Muebles
- ✔ Completamente Amueblada

Cocina
- ✔ Cocina Equipada

Jardin
- ✔ Jardín Comunitario

Seguridad
- ✔ Recinto Cerrado
- ✔ Seguridad 24 Horas

Aparcamiento
- ✔ Párking en Calle
- ✔ Párking Comunitario

Categoría
- ✔ Frente a la playa
- ✔ Reventa

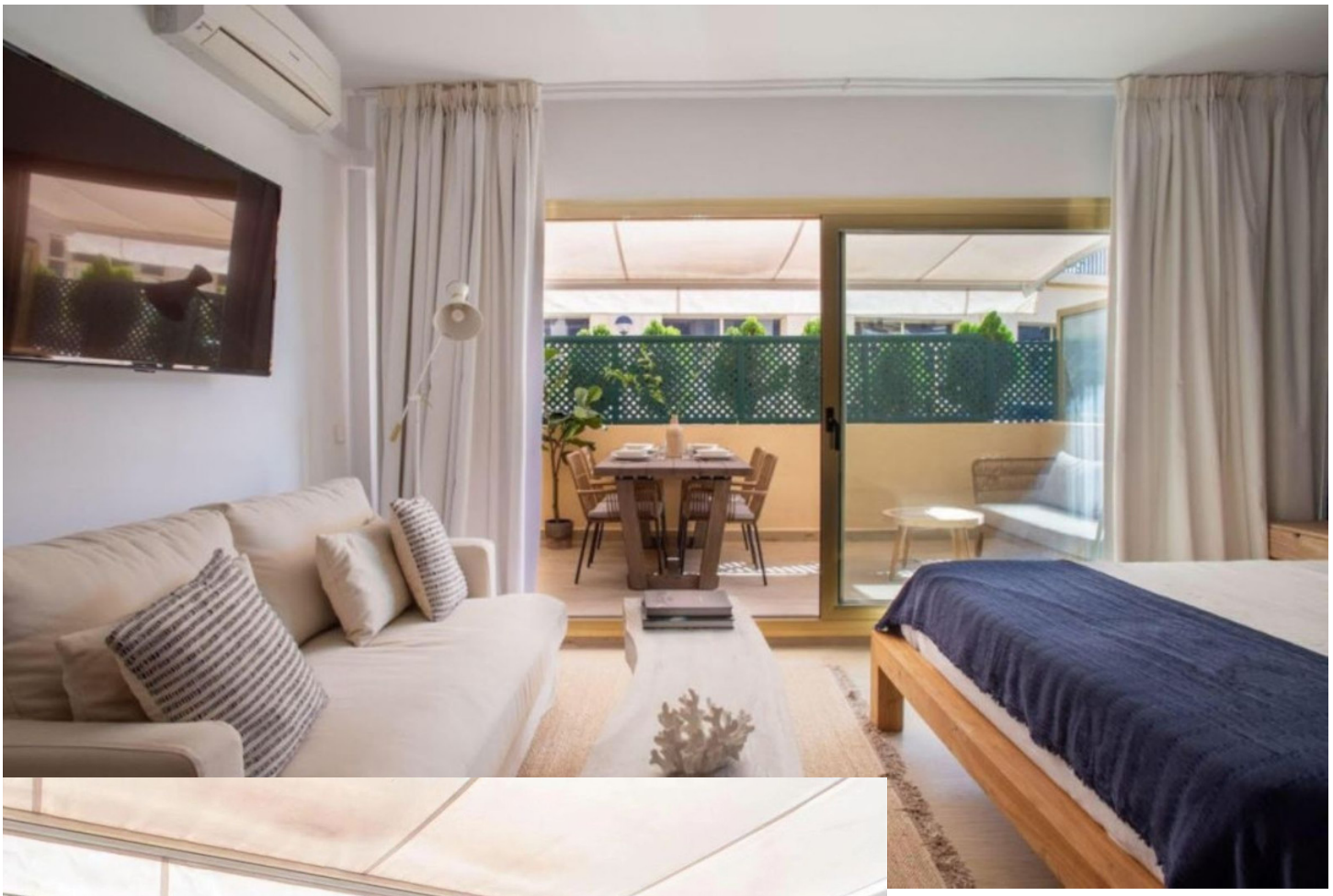

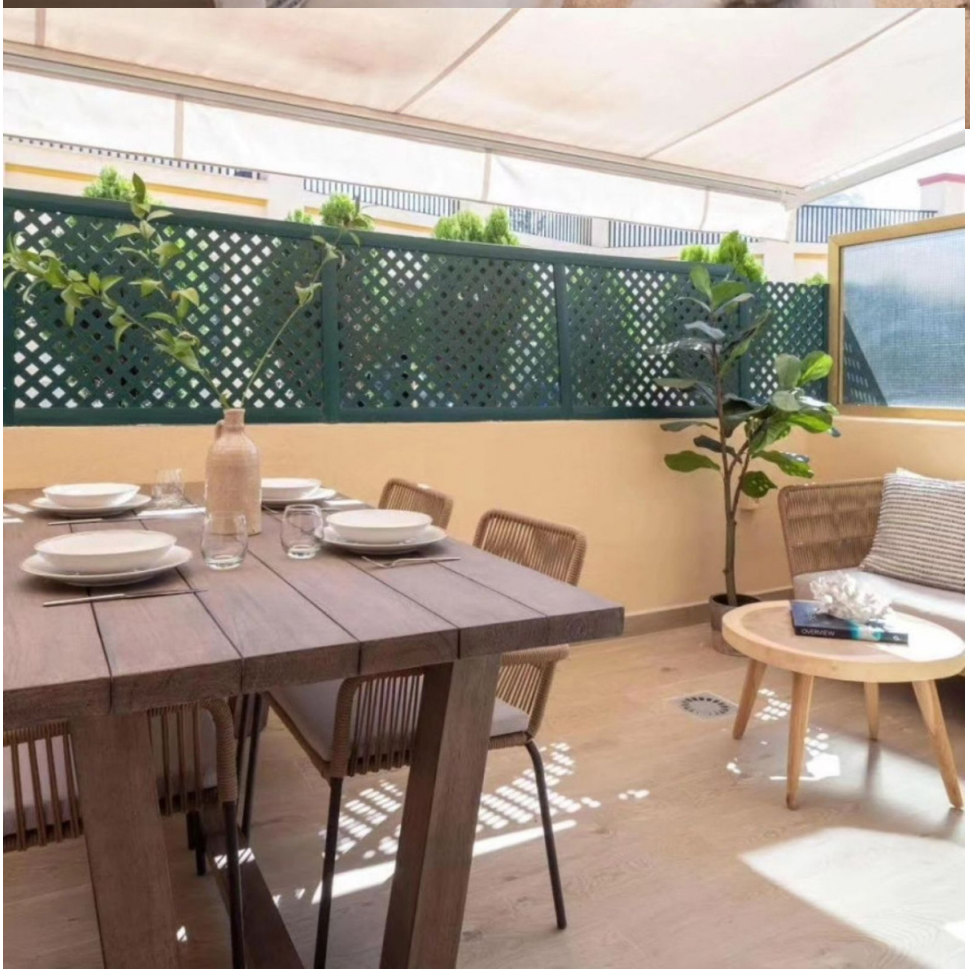

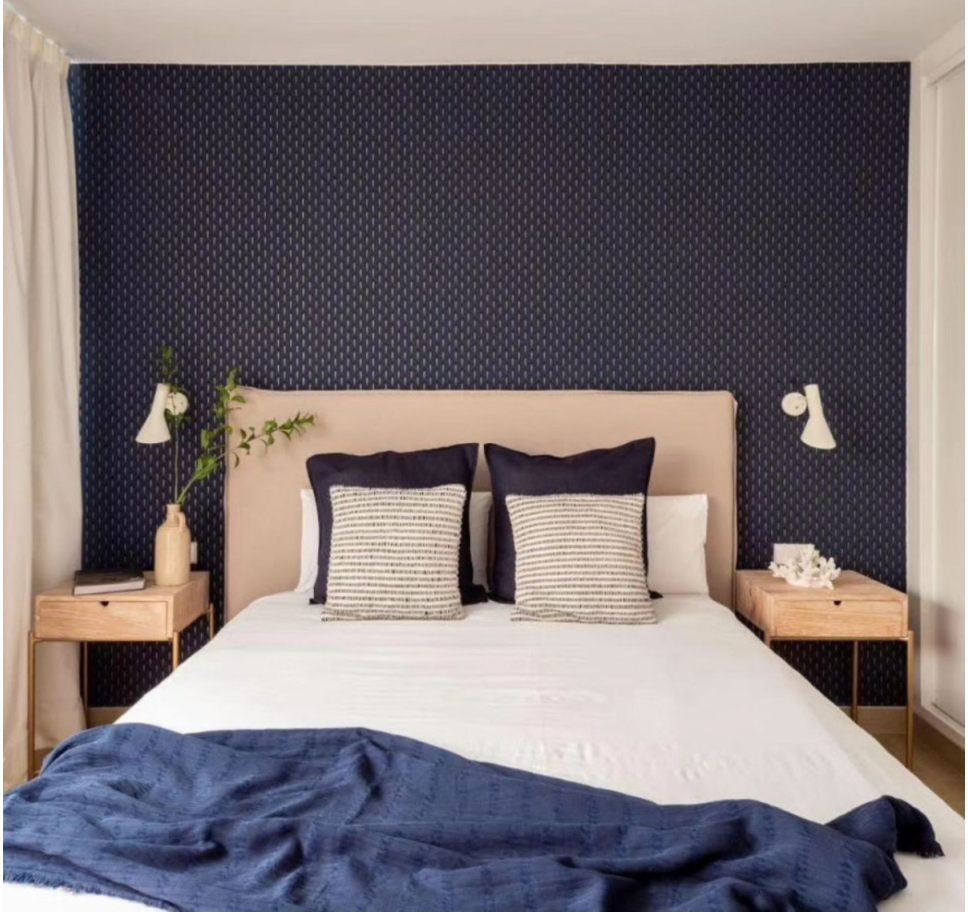







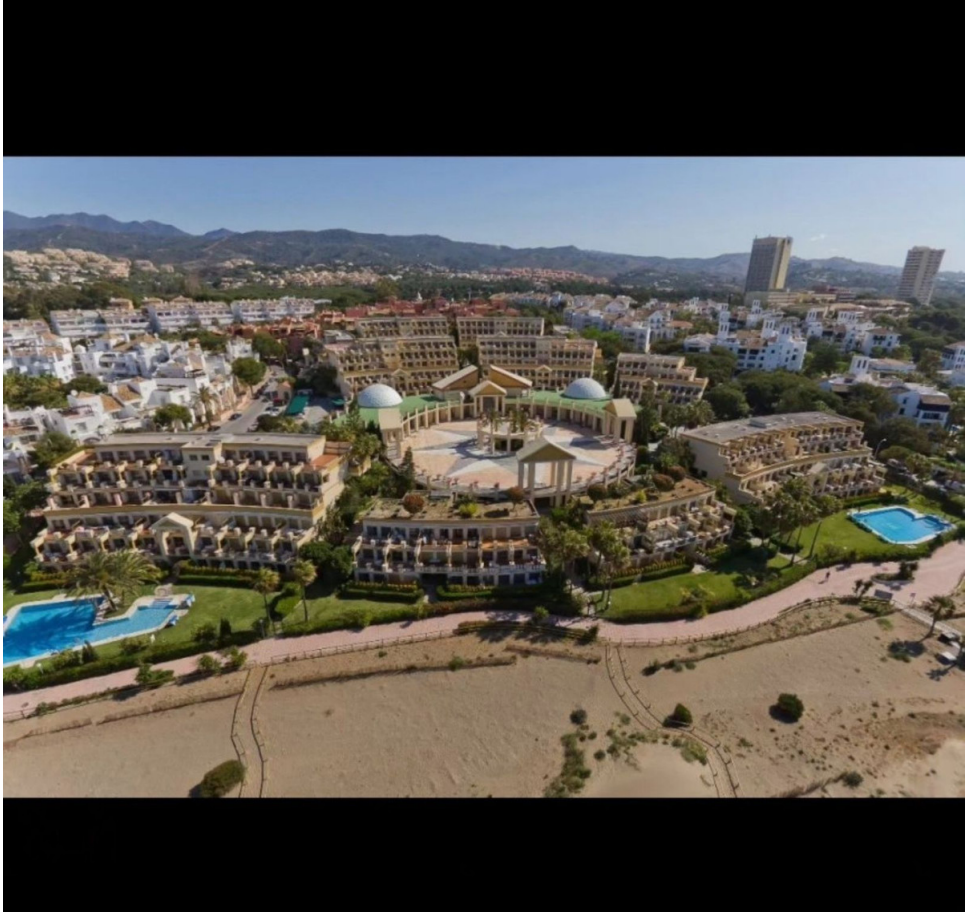


















OVERVIEW