Ventas - Apartamento - Benahavís

639.000€

Benahavís **Apartamento**

Comunidad: 5,160 EUR / año **IBI: 460 EUR / año**

3 **2** **128 m2**

Si buscas un refugio donde la privacidad y las vistas sean los protagonistas, este bajo en esquina es tu propiedad. Ubicado en una posición privilegiada dentro del complejo, destaca por su jardín y una terraza acristalada que actúa como un segundo salón volcado al mar, garantizando las puestas de sol. Con tres amplios dormitorios y un cuarto ambiente flexible, mas 2 baños completos, la propiedad combina funcionalidad y lujo. La cocina americana está completamente equipada. El aire acondicionado central y los suelos radiantes garantizan un ambiente óptimo todo el año. También incluye garaje subterráneo y trastero. La urbanización ofrece un entorno seguro con vigilancia y conserjería 24 horas, y un estilo de vida tipo resort con múltiples piscinas (una de ellas climatizada), gimnasio, bar y jardines de ensueño con fuentes y estanques. Una inversión inteligente en Benahavís, una de las zonas más demandadas y exclusivas de la Costa del Sol. El Documento Informativo Abreviado (DIA) está a su disposición. Estimación de gastos a cargo del comprador: La compra está sujeta al Impuesto de Transmisiones Patrimoniales (ITP), (Ley 5/2021 de Tributos Cedidos), cuyo tipo general máximo es del 7%. La base imponible será el mayor valor entre el precio escriturado y el valor de referencia catastral (art. 10 TRLITPAJD). Podrían resultar aplicables tipos reducidos según las circunstancias personales del comprador. Los gastos de escritura pública y de inscripción en el Registro de la Propiedad están regulados por arancel oficial (RD 1426/1989) y (RD 1427/1989) respectivamente. Estimación orientativa entre 500 y 2.000 para gastos notariales y entre 250 y 1.500 para los registrales. Gestoría (si se contrata de forma voluntaria, honorarios libres): Estimación entre 300 y 500. Los gastos de plusvalía municipal (IIVTNU) son a cargo del vendedor (art. 104 TRLRHL). Coste total estimado para el comprador: 702.900 . Esta estimación es orientativa y se facilita conforme al art. 20.1.c) TRLGDCU. El importe definitivo dependerá de las circunstancias concretas de la operación y del comprador. Los honorarios de intermediación corren a cargo del vendedor. CN1.

Orientación
- Orientación Sur

Piscina
- Piscina Comunitaria

Climatización
- Calefacción Central.

Caracteristicas
- Terraza Cubierta
- Ascensor
- Gimnasio
- Trastero - Almacén
- Suelo de Madera
- Acceso para minusválidos

Muebles
- Sin Amueblar

Jardin
- Jardín Privado

Aparcamiento
- Garaje

Servicios Públicos
- Agua Potable

New Yorker

DRUMFIT

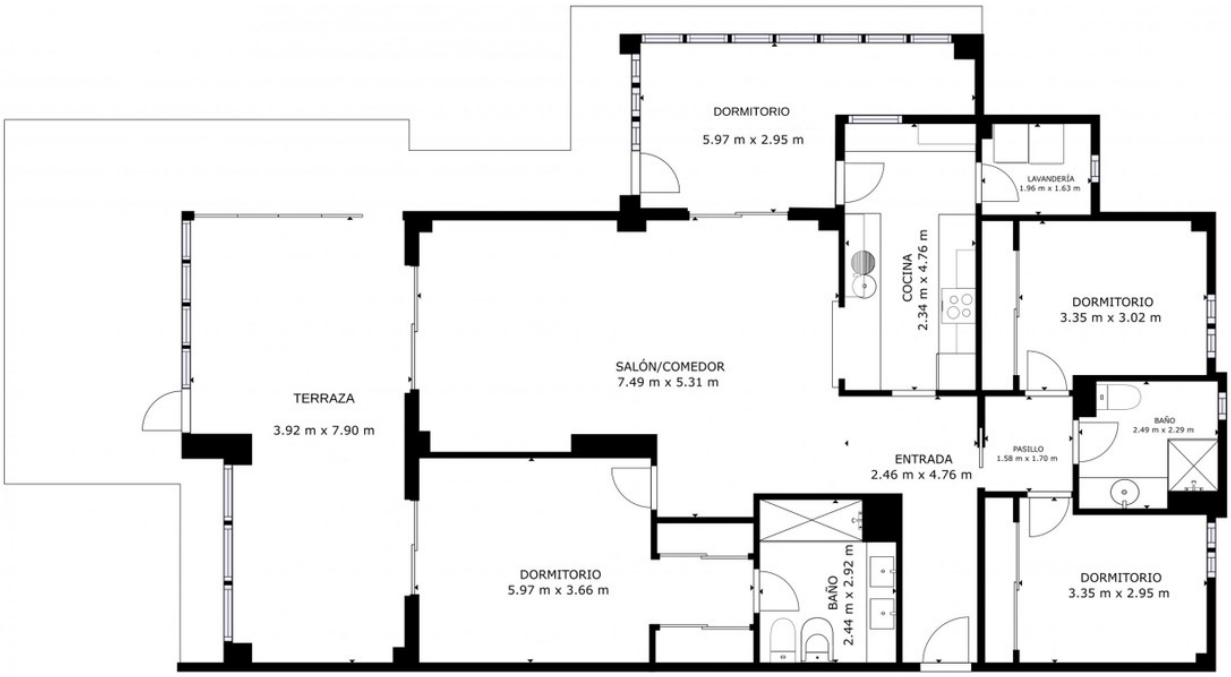

ÁREA INTERNA BRUTA
PLANTA 1: 162.87 m²
ÁREAS EXCLUIDAS; PATIO: 36.08 m²
TOTAL: 162.87 m²
LOS TAMAÑOS Y LAS DIMENSIONES SON APROXIMADAS Y PUEDEN VARIAR EN ALGUNOS CASOS.

Matterport