Ventas - Apartamento - Fuengirola

485.000€

Fuengirola **Apartamento**

Comunidad: 4,008 EUR / año **IBI: 600 EUR / año** **Basura: 100 EUR / año**

 **2**

 **2**

 **83 m2**

Apartamento en segunda planta con dos dormitorios dobles, dos baños completos y un luminoso salón con cocina abierta y vistas al mar. Incluye dos plazas de garaje y un trastero. La vivienda cuenta con licencia turística, un atractivo adicional para quienes buscan combinar el uso propio con el alquiler vacacional. Está situada cerca del hotel Higuerón, de cinco estrellas, con spa e instalaciones deportivas y de bienestar en las inmediaciones. La urbanización cerrada dispone de jardines, piscinas, seguridad las 24 horas y un servicio de transporte a la playa, la estación de tren y los comercios de la zona.

Posición
- Cerca de Puerto
- Cerca de Tiendas
- Cerca del Mar
- Cerca de Cuidad
- Cerca de Colegios

Orientación
- Orientación Sureste

Estado
- Excelente estado de conservación
- Nueva Construcción

Piscina
- Piscina Comunitaria

Climatización
- Aire Acondicionado

Vistas
- Vistas al Mar
- Vistas Panorámicas
- Vistas Urbanas
- Vistas a Calle

Caracteristicas
- Terraza Cubierta
- Ascensor
- Armarios Empotrados
- Cerca de Transporte
- Terraza Privada
- WiFi
- Trastero - Almacén
- Fibra óptica

Muebles
- Sin Amueblar

Jardin
- Jardín Comunitario

Seguridad
- Recinto Cerrado
- Portero Automático
- Alarma

Aparcamiento
- Más de un aparcamiento
- Párking Privado

































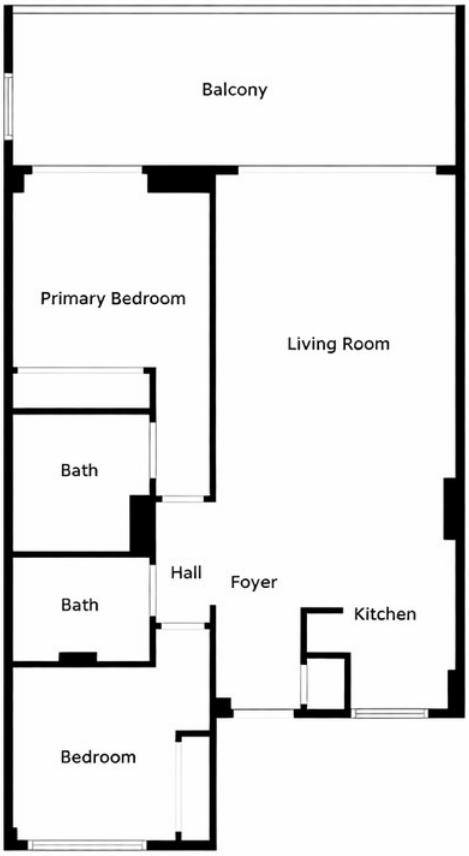
Balcony
Primary Bedroom
Living Room
Bath
Hall
Foyer
Bath
Kitchen
Bedroom