Ventas - Terreno - La Cala Golf

299.000€

La Cala Golf **Terreno**

 **500 m2**

 **1500 m2**

Magnífica parcela urbana en venta en una ubicación privilegiada en la codiciada zona de La Cala Golf, La Cala de Mijas. La parcela tiene una superficie de 1500 m² con amplias vistas panorámicas a la ciudad y al mar. Esta parcela permite la construcción de una villa individual, aprovechando el 33% de la superficie construida, sujeto a la obtención de la licencia de obra, con espacio para piscina y mucha privacidad. El cercano y famoso pueblo pesquero de La Cala de Mijas, las magníficas vistas y la proximidad a las instalaciones de alta calidad que ofrece La Cala Golf Resort, hacen de esta parcela una propiedad muy atractiva. Muchos turistas eligen pasar su tiempo aquí, por lo que podría adquirirse como proyecto para construir una vivienda de alta calidad o para desarrollar un proyecto de alquiler a corto plazo/Airbnb. A poca distancia en coche de La Cala de Mijas, donde podrá disfrutar de la playa, y a solo 10 minutos más de los centros comerciales de Fuengirola o Marbella. A 25 minutos en coche del aeropuerto de Málaga, esta es una casa de vacaciones de fácil acceso.

Posición
- ✔ Primera línea de Golf
- ✔ Suburbano
- ✔ Cerca de Golf
- ✔ Cerca de Cuidad
- ✔ Urbanización

Orientación
- ✔ Orientación Sur

Estado
- ✔ Nueva Construcción

Piscina
- ✔ Piscina Privada

Vistas
- ✔ Vistas al Mar
- ✔ Vistas a Montaña
- ✔ Vistas a Golf
- ✔ Vistas al Campo
- ✔ Vistas Panorámicas
- ✔ Vistas a Jardín
- ✔ Vistas Urbanas

Muebles
- ✔ Sin Amueblar

Cocina
- ✔ Cocina No Equipada

Jardin
- ✔ Jardín Privado

Categoría
- ✔ Ganga
- ✔ Golf
- ✔ Casas de vacaciónes
- ✔ Inversion
- ✔ Lujo
- ✔ Con Permiso de Planificación
- ✔ Contemporáneo











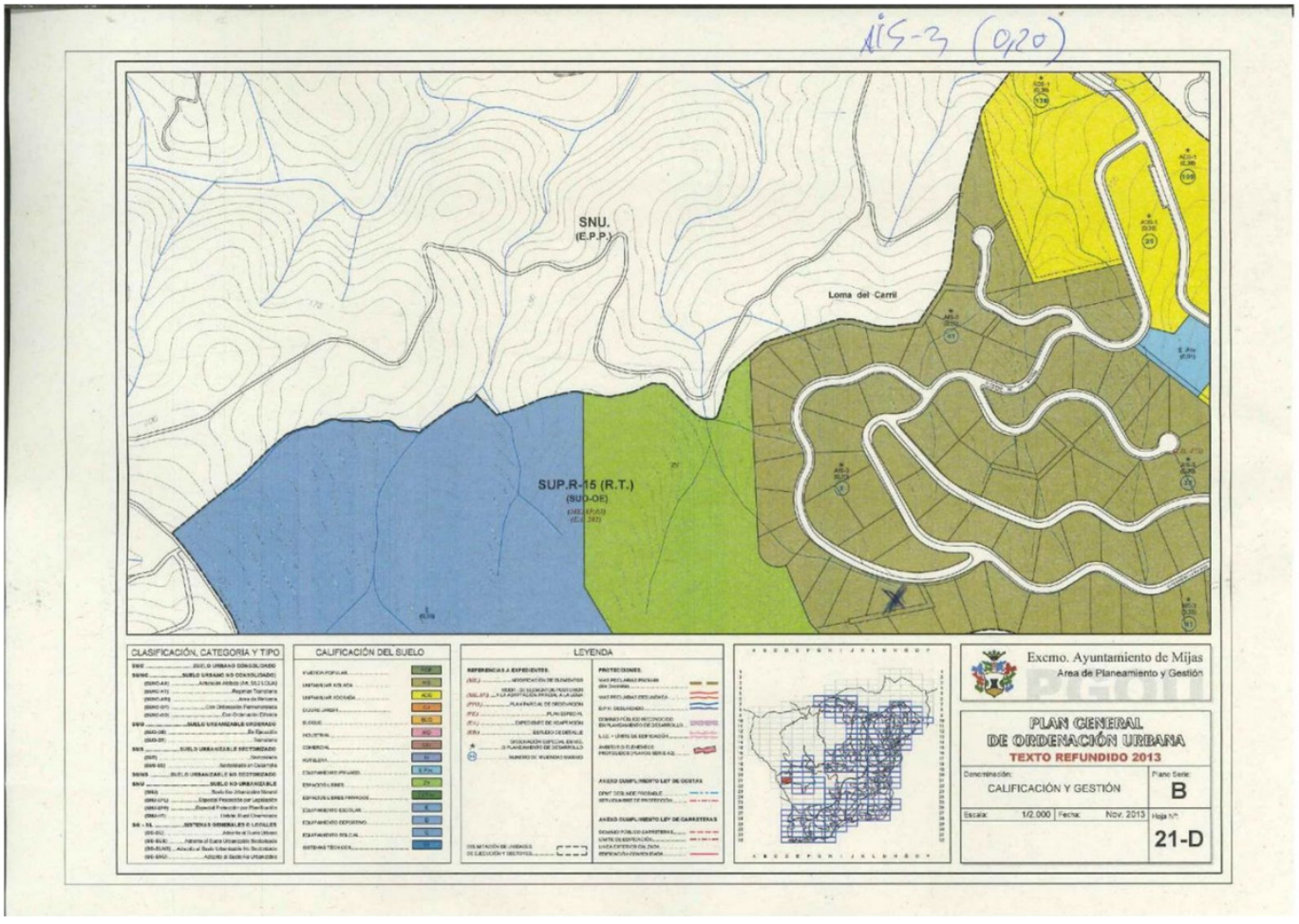
NIS-3 (0,20)
SNU.
(E.P.P.)
Loma del Carril
SUP.R-15 (R.T.)
(SUO-OE)
CLASIFICACIÓN, CATEGORIA Y TIPO
CALIFICACIÓN DEL SUELO
LEYENDA
Excmo. Ayuntamiento de Mijas
Area de Planeamiento y Gestión
PLAN GENERAL
DE ORDENACIÓN URBANA
TEXTO REFUNDIDO 2013
Denominación:
CALIFICACIÓN Y GESTIÓN
Plano Serie:
B
Escala: 1/2.000
Fecha: Nov. 2013
Hoja nº:
21-D