Ventas - Apartamento - Fuengirola

399.500€

Fuengirola **Apartamento**

 **4**  **3**  **200 m2**

Fantástico apartamento de 4 dormitorios distribuido en 3 niveles. Dispone de dos cocinas con posibilidad de dividirlo en 2 apartamentos independientes. Dos grandes terrazas y jardín. Aparcamiento y trastero incluido en el precio. Merece la pena visitarlo.

Posición
- ✔ Urbanización

Orientación
- ✔ Orientación Sureste

Estado
- ✔ Excelente estado de conservación

Piscina
- ✔ Piscina Comunitaria

Climatización
- ✔ Aire Acondicionado

Vistas
- ✔ Vistas al Mar
- ✔ Vistas a Montaña
- ✔ Vistas Panorámicas

Caracteristicas
- ✔ Terraza Cubierta
- ✔ Ascensor
- ✔ Armarios Empotrados
- ✔ Terraza Privada
- ✔ Trastero - Almacén
- ✔ Baño En-Suite
- ✔ Suelos de Mármol
- ✔ Doble acristalamiento
- ✔ Servicio de Autobuses
- ✔ Sótano

Muebles
- ✔ Parcialmente Amueblada

Cocina
- ✔ Cocina Equipada

Jardin
- ✔ Jardín Comunitario

Seguridad
- ✔ Recinto Cerrado
- ✔ Portero Automático

Aparcamiento
- ✔ Párking Subterráneo

Servicios Públicos
- ✔ Electricidad
- ✔ Agua Potable

Categoría
- ✔ Ganga
- ✔ Inversion
- ✔ Lujo












Blidaa

















































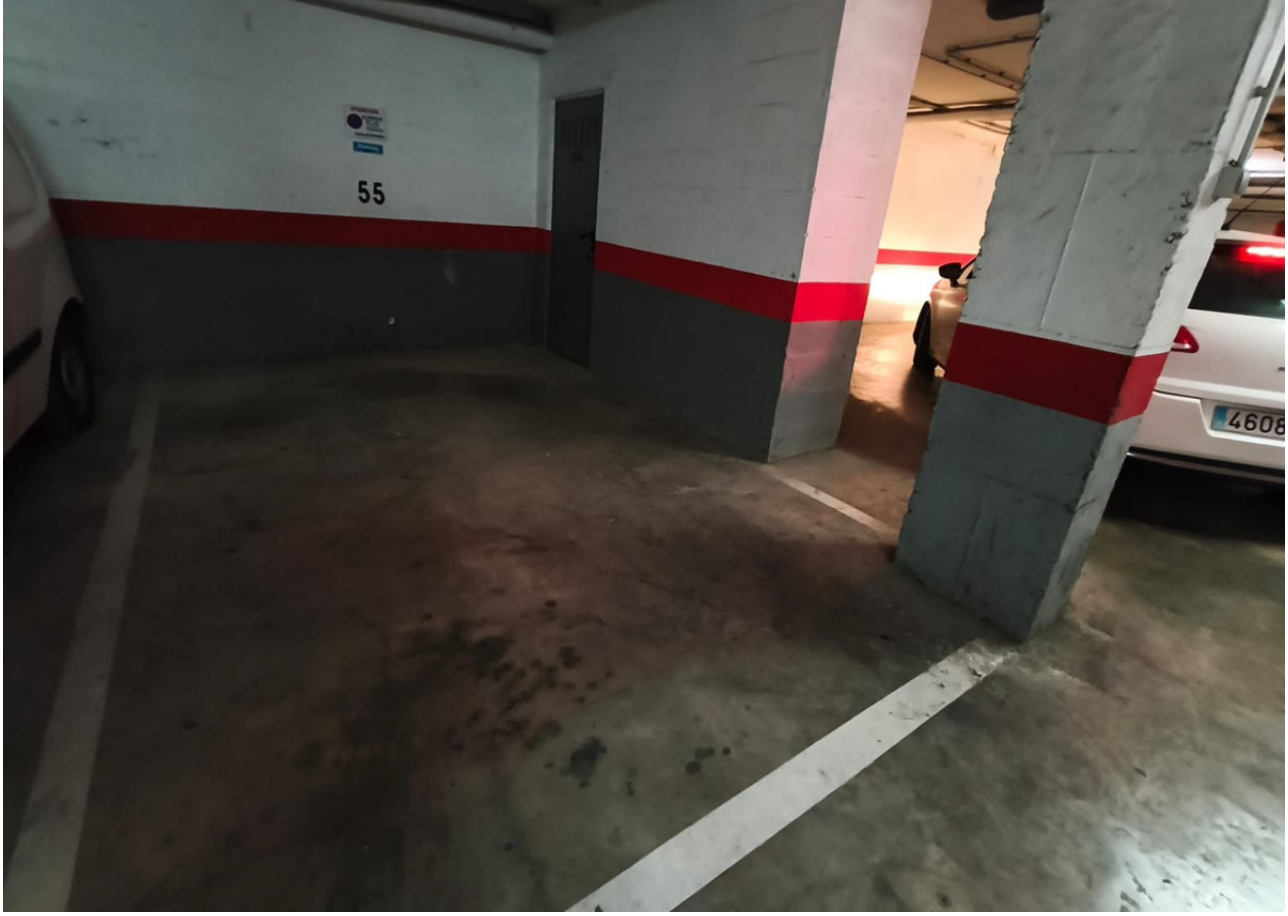
55

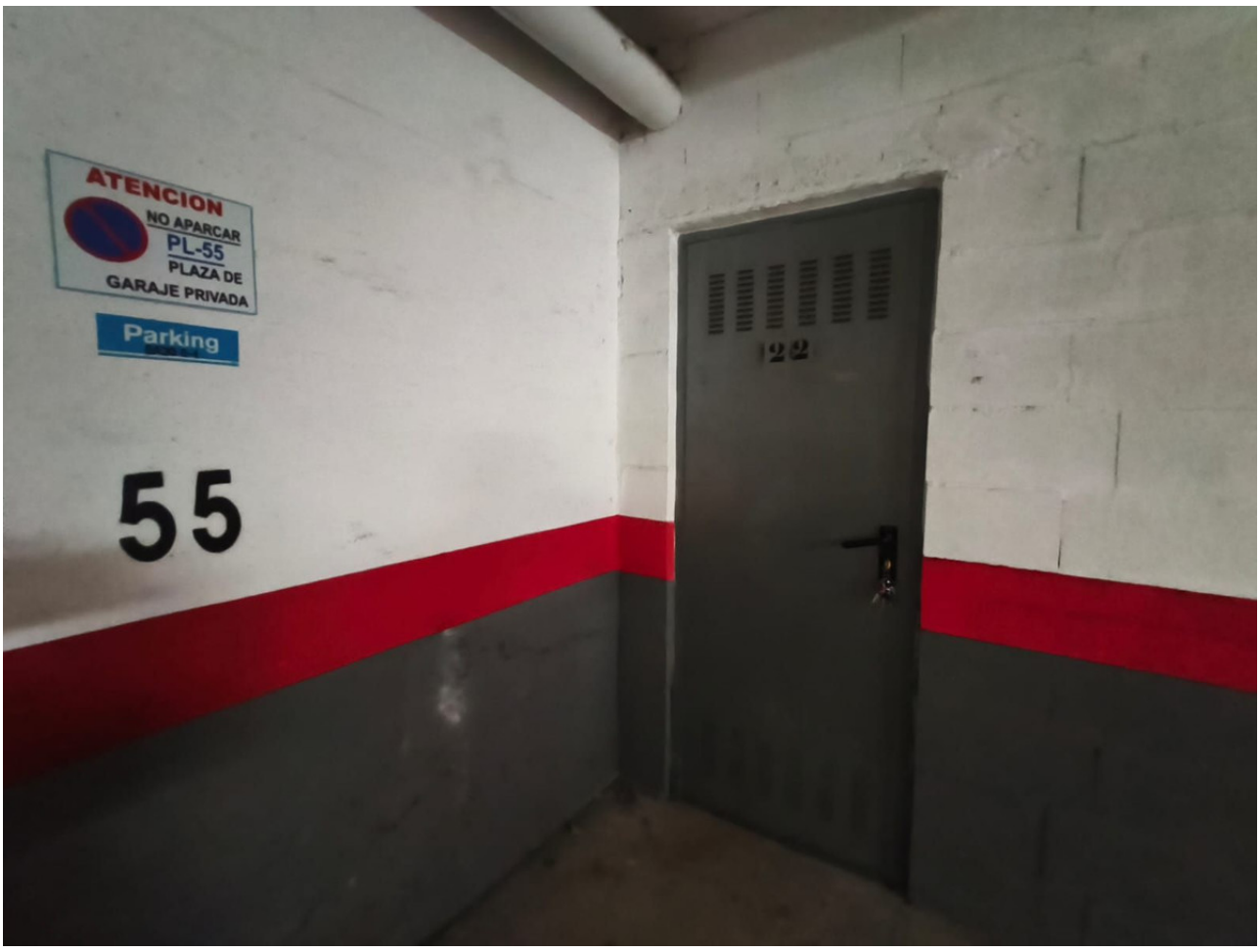
ATENCION
NO APARCAR
PL-55
PLAZA DE
GARAJE PRIVADA
Parking
55
122

