Ventas - Terreno - Estepona

430.000€

Estepona **Terreno**



31770 m2

Excelente oportunidad para adquirir una amplia parcela de 31.770 m² en Estepona, con espectaculares vistas panorámicas al mar Mediterráneo, Gibraltar y la costa africana. Por su tamaño, ubicación y vistas, ofrece interesantes posibilidades para inversores o compradores privados. Sujeto a la normativa urbanística y a las autorizaciones necesarias, podría destinarse a una residencia privada de lujo, proyecto agrícola o ecuestre, turismo rural, alojamiento boutique o retiro de bienestar. Una oportunidad única en Estepona con múltiples posibilidades de uso y gran potencial a largo plazo. Los usos permitidos y la edificabilidad están sujetos a confirmación por las autoridades competentes.

Posición
- ✔ Cerca del Mar
- ✔ Cerca de Cuidad
- ✔ Cerca de los Bosques

Orientación
- ✔ Orientación Sur
- ✔ Orientación Suroeste

Piscina
- ✔ Sitio para Piscina

Vistas
- ✔ Vistas al Mar
- ✔ Vistas a Montaña
- ✔ Vistas Panorámicas
- ✔ Vistas a Bosques

Categoría
- ✔ Inversion









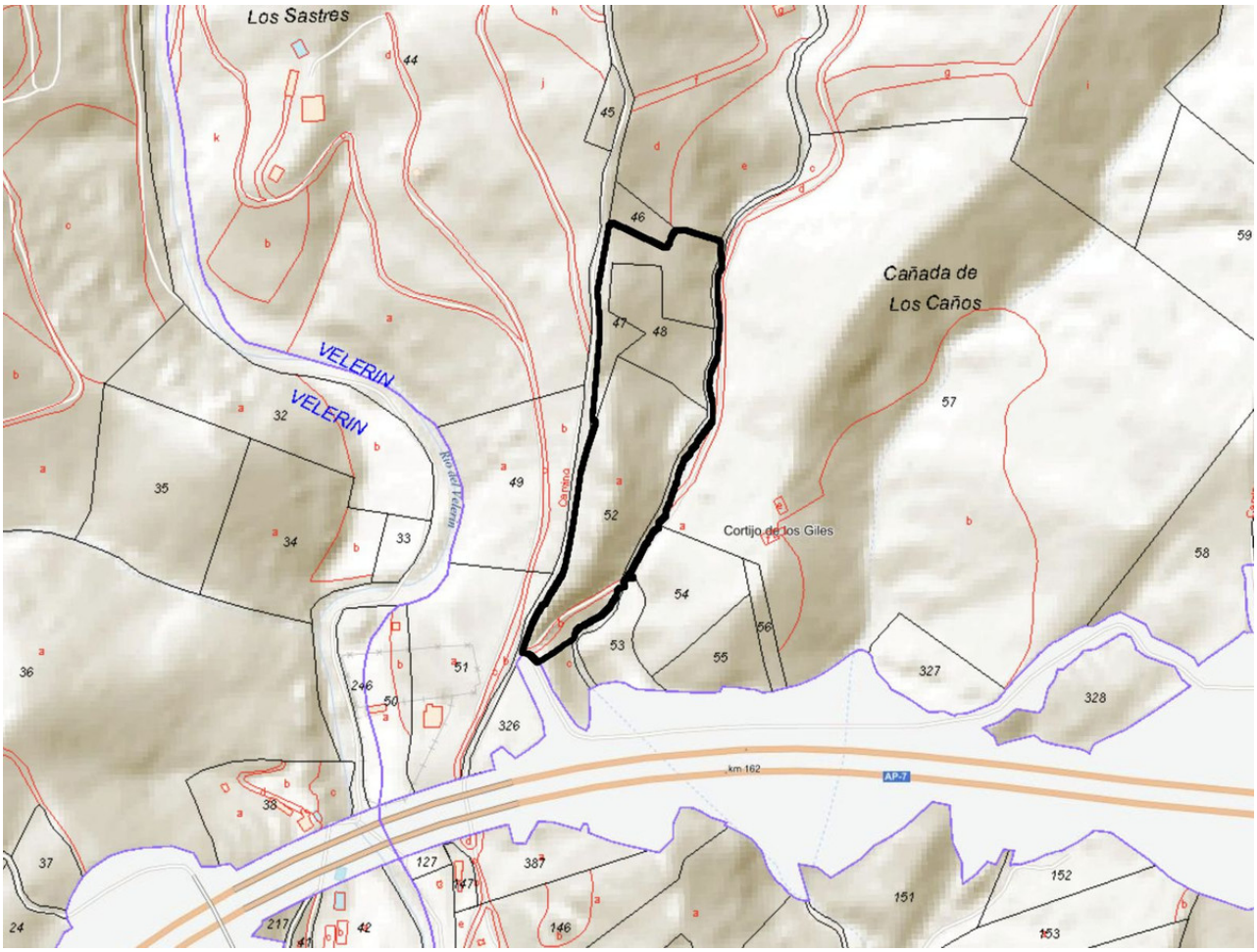
Los Sastres
Cañada de
Los Caños
VELERIN
VELERIN
Cortijo de los Giles
km 162
AP-7