Ventas - Apartamento - El Chaparral

495.000€

El Chaparral **Apartamento**

3 **2** **96 m2**

Excelente oportunidad para adquirir un apartamento de 3 dormitorios con vistas al mar en Vitta Marina, un moderno complejo residencial de reciente construcción de Vía Célere, situado en una ubicación privilegiada en Mijas Costa. La vivienda se encuentra en el Portal 5, en la segunda planta, y cuenta con una superficie total aproximada de 113 m², con una distribución cómoda y muy funcional. El recibidor da paso a una amplia zona abierta de salón-comedor con cocina moderna integrada. Desde el salón se accede directamente a una espaciosa terraza cubierta de 16,6 m² con vistas al mar, perfecta como zona exterior para comer, descansar y disfrutar del clima de la Costa del Sol durante prácticamente todo el año. La zona de dormitorios está convenientemente separada de la zona de día. La vivienda dispone de tres dormitorios y dos baños completos. El dormitorio principal cuenta con baño en suite, mientras que los otros dos dormitorios comparten un segundo baño. El precio incluye además una plaza de aparcamiento privada en garaje subterráneo y un trastero independiente. Vitta Marina es una urbanización cerrada de arquitectura contemporánea con excelentes zonas comunes, entre las que destacan piscina, gimnasio, zona Social Gourmet, jardines y espacios de descanso. Uno de los grandes atractivos de esta propiedad es su ubicación: la playa se encuentra a solo unos 3 minutos andando. El paseo marítimo permite disfrutar de agradables paseos a pie o en bicicleta junto al Mediterráneo en dirección a Fuengirola y La Cala de Mijas. Playas, restaurantes y chiringuitos se encuentran a pocos minutos de la vivienda. Además, ofrece un cómodo acceso a la A-7, campos de golf, comercios y todos los servicios de Mijas Costa. Por 525.000 , esta propiedad ofrece una excelente relación calidad-precio para un apartamento prácticamente nuevo de 3 dormitorios, con vistas al mar, amplia terraza, garaje y trastero, situado a pocos minutos andando de la playa.

Posición
- ✔ Primera línea de Playa
- ✔ Cerca de Tiendas
- ✔ Cerca del Mar
- ✔ Cerca de los Bosques
- ✔ Urbanización

Orientación
- ✔ Orientación Sur

Estado
- ✔ Excelente estado de conservación

Piscina
- ✔ Piscina Comunitaria

Climatización
- ✔ Aire Acondicionado

Vistas
- ✔ Vistas al Mar

Caracteristicas
- ✔ Ascensor
- ✔ Gimnasio
- ✔ Sauna
- ✔ Lavadero
- ✔ 24 Horas Recepción
- ✔ Sótano

Cocina
- ✔ Cocina Equipada

Jardin
- ✔ Jardín Comunitario

Seguridad
- ✔ Recinto Cerrado
- ✔ Seguridad 24 Horas

Aparcamiento
- ✔ Párking Subterráneo
- ✔ Garaje

WALK
RUN
enjoy

THE NORDIC BAKING BOOK

RUN

VITTA
MARINA

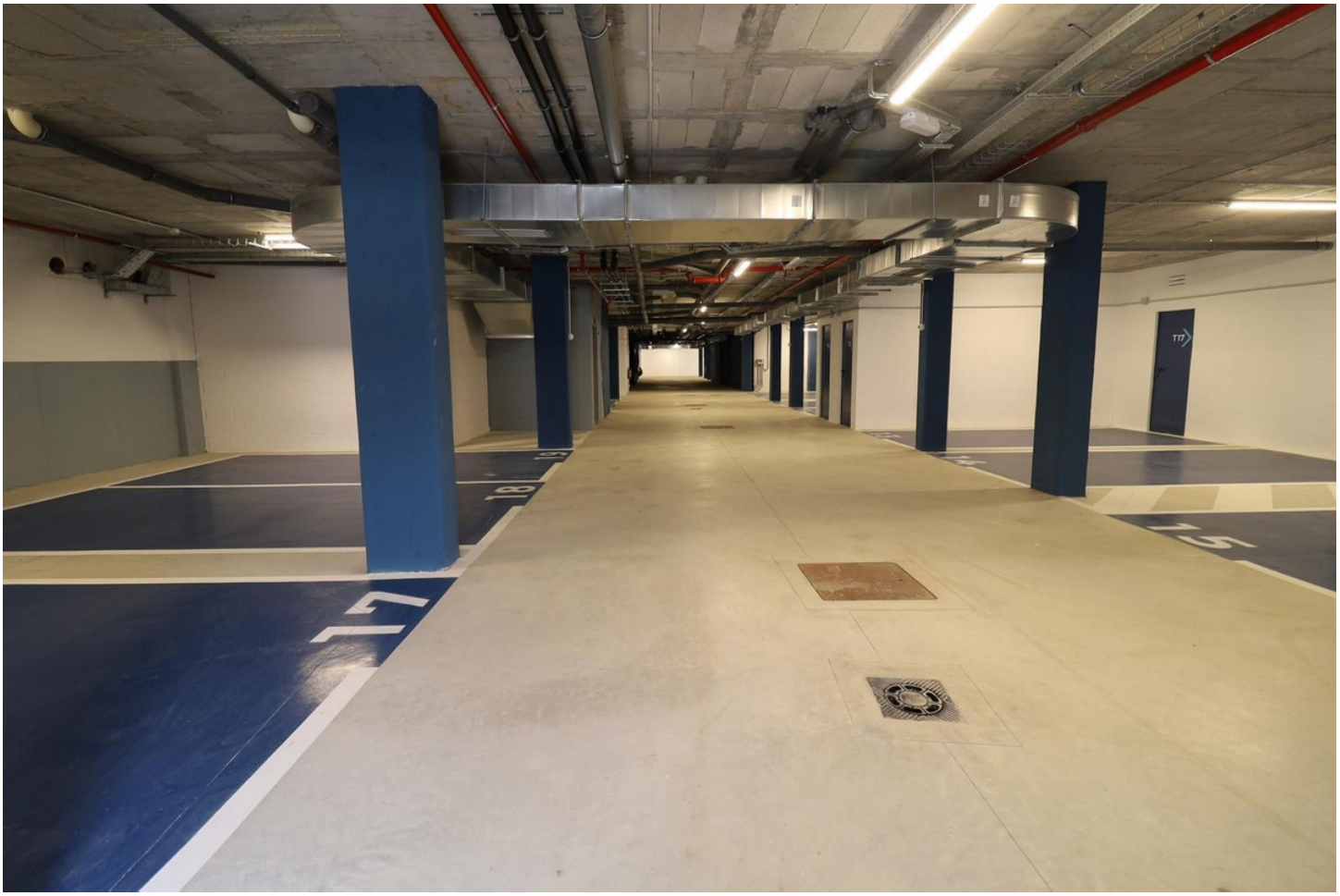
17
18
15