Ventas - Apartamento - Benalmadena

750.000€

Benalmadena **Apartamento**

Comunidad: 1,392 EUR / año **Basura: 128 EUR / año**

 **3**  **3**  **212 m2**  **70 m2**

Hay viviendas que destacan por su ubicación, otras por sus vistas, sus espacios o su interior. Este ático dúplex en Torrequebrada reúne todas estas cualidades de una manera excepcional. La playa se encuentra a tan solo unos 600 metros, y restaurantes, cafeterías, tiendas y servicios cotidianos están a poca distancia a pie. Es una ubicación ideal para quienes quieren disfrutar del estilo de vida de la Costa del Sol sin tener que coger el coche para todo. La vivienda ha sido reformada y decorada con muchísimo gusto. La madera natural, los tonos claros y los detalles modernos crean un ambiente elegante y, al mismo tiempo, cálido y acogedor. No transmite únicamente la sensación de ser una vivienda vacacional, sino la de un verdadero hogar. El corazón de la planta inferior es la luminosa y espaciosa zona abierta que integra salón, comedor y cocina. Los grandes ventanales llenan el espacio de luz natural y abren las vistas hacia el paisaje que rodea la vivienda. En la planta superior se encuentran tres dormitorios de buen tamaño. El dormitorio principal cuenta con baño en suite y armarios empotrados. Además, en el pasillo hay un pequeño y encantador rincón que se puede convertir fácilmente en una zona de trabajo o despacho. La vivienda funciona perfectamente tanto para una pareja como para una familia o para quienes reciben con frecuencia a amigos y familiares. Y luego están las vistas. La propiedad dispone de tres terrazas privadas, con orientación oeste y suroeste y vistas que se extienden sobre el Mediterráneo, la costa y las montañas que rodean Benalmádena. Las puestas de sol desde la terraza superior son especialmente bonitas, y las vistas al mar se pueden disfrutar desde varias de las terrazas. La propiedad incluye además dos plazas de aparcamiento en el garaje subterráneo y un trastero privado. La urbanización cerrada y muy bien cuidada cuenta con piscina, gimnasio, sauna y pista de pádel. El campo de golf de Torrequebrada se encuentra a aproximadamente 2,8 kilómetros, y tanto los colegios internacionales como el resto de los servicios de Benalmádena están también fácilmente accesibles. Además, la vivienda dispone de licencia turística, lo que ofrece a sus propietarios la flexibilidad de alquilarla por temporadas cortas cuando no la estén utilizando. Es una vivienda especialmente atractiva para quienes buscan una residencia habitual con estilo o una segunda vivienda de calidad junto al Mediterráneo, en un lugar donde la playa, buenos restaurantes y todos los servicios del día a día están realmente cerca.

Posición
- ✔ Lado de la Playa
- ✔ Cerca de Golf
- ✔ Cerca de Tiendas
- ✔ Cerca de Cuidad
- ✔ Cerca de Colegios

Piscina
- ✔ Piscina Comunitaria

Climatización
- ✔ Aire Acondicionado

Vistas
- ✔ Vistas al Mar
- ✔ Vistas a Montaña
- ✔ Vistas Panorámicas

Caracteristicas
- ✔ Terraza Cubierta
- ✔ Ascensor
- ✔ Armarios Empotrados
- ✔ Cerca de Transporte
- ✔ Terraza Privada
- ✔ Gimnasio
- ✔ Paddle Tenis
- ✔ Trastero - Almacén
- ✔ Baño En-Suite
- ✔ Doble acristalamiento

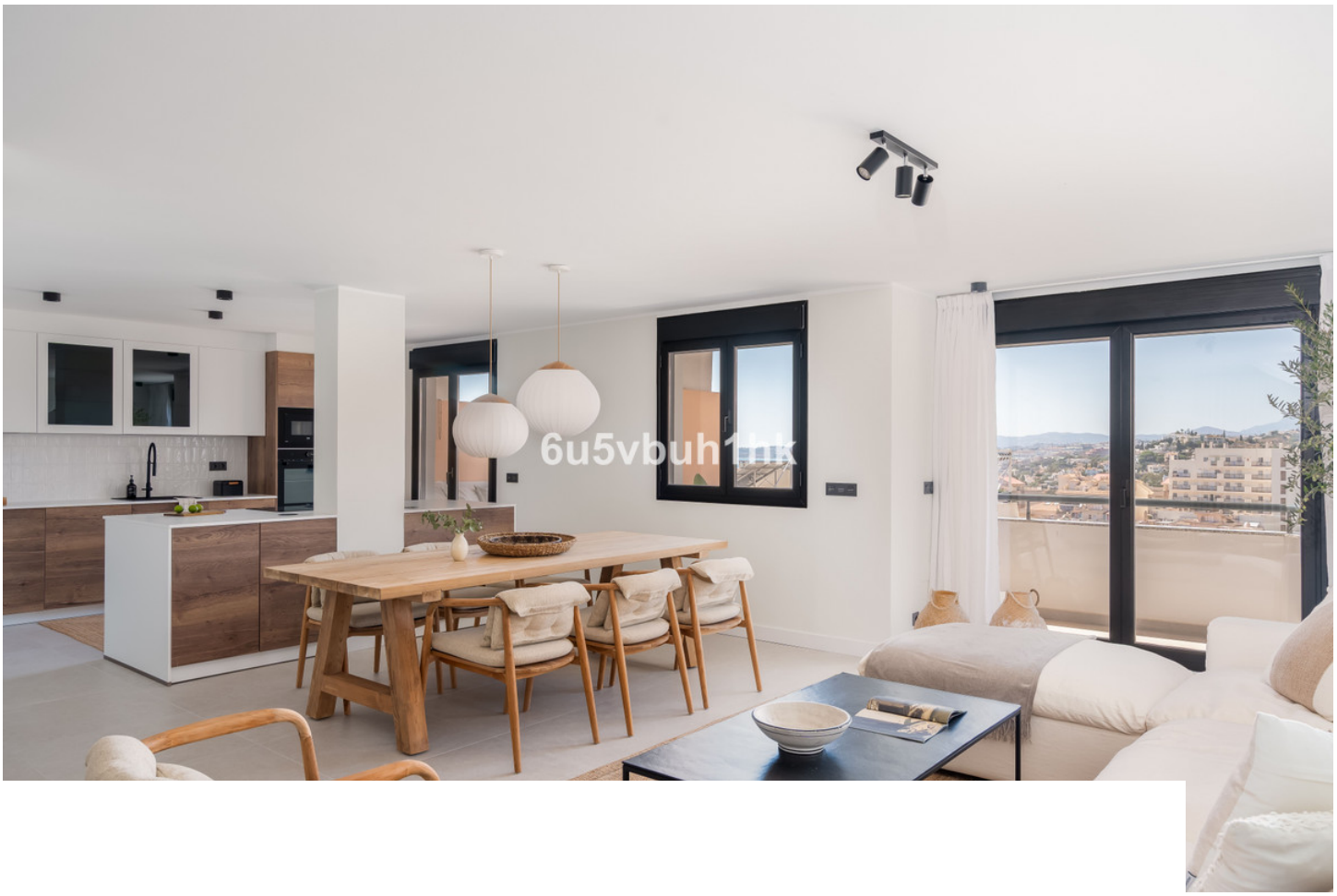

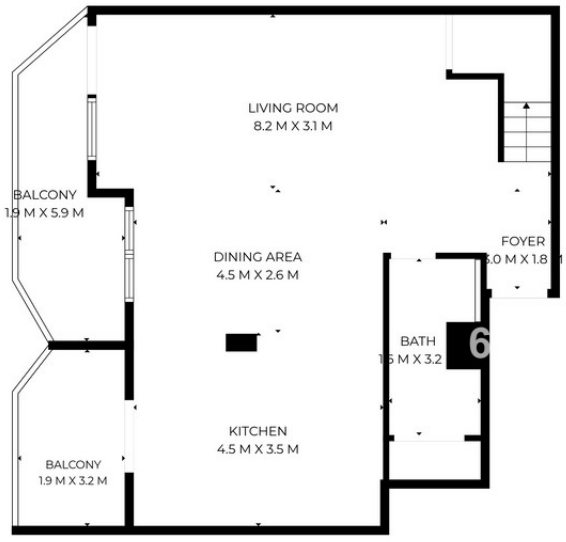

1ST FLOOR

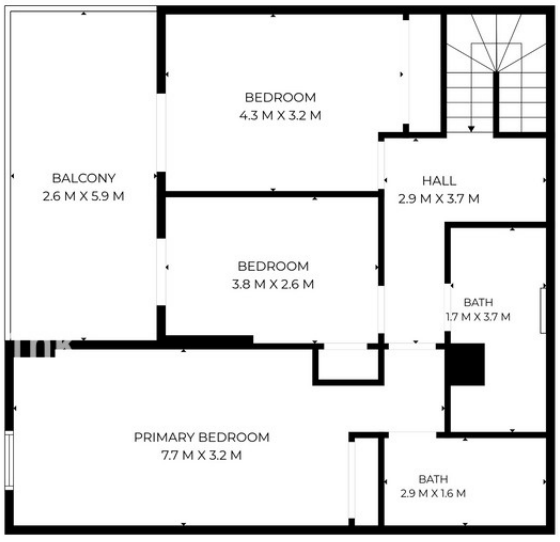

2ND FLOOR

SIZES ARE APPROXIMATE, ACTUAL MAY VARY.




6u5vbuh1hk


6u5vbuh1hk


6u5vbuh1hk


6u5vbuh1hk


6u5vbuh1hk


6u5vbuh1hk






6u5vbuh1hk


6u5vbuh1hk


6u5vbuh1hk


6u5vbuh1hk


6u5vbuh1hk


6u5vbuh1hk


6u5vbuh1hk


6u5vbuh1hk


6u5vbuh1hk


6u5vbuh1hk


6u5vbuh1hk


6u5vbuh1hk

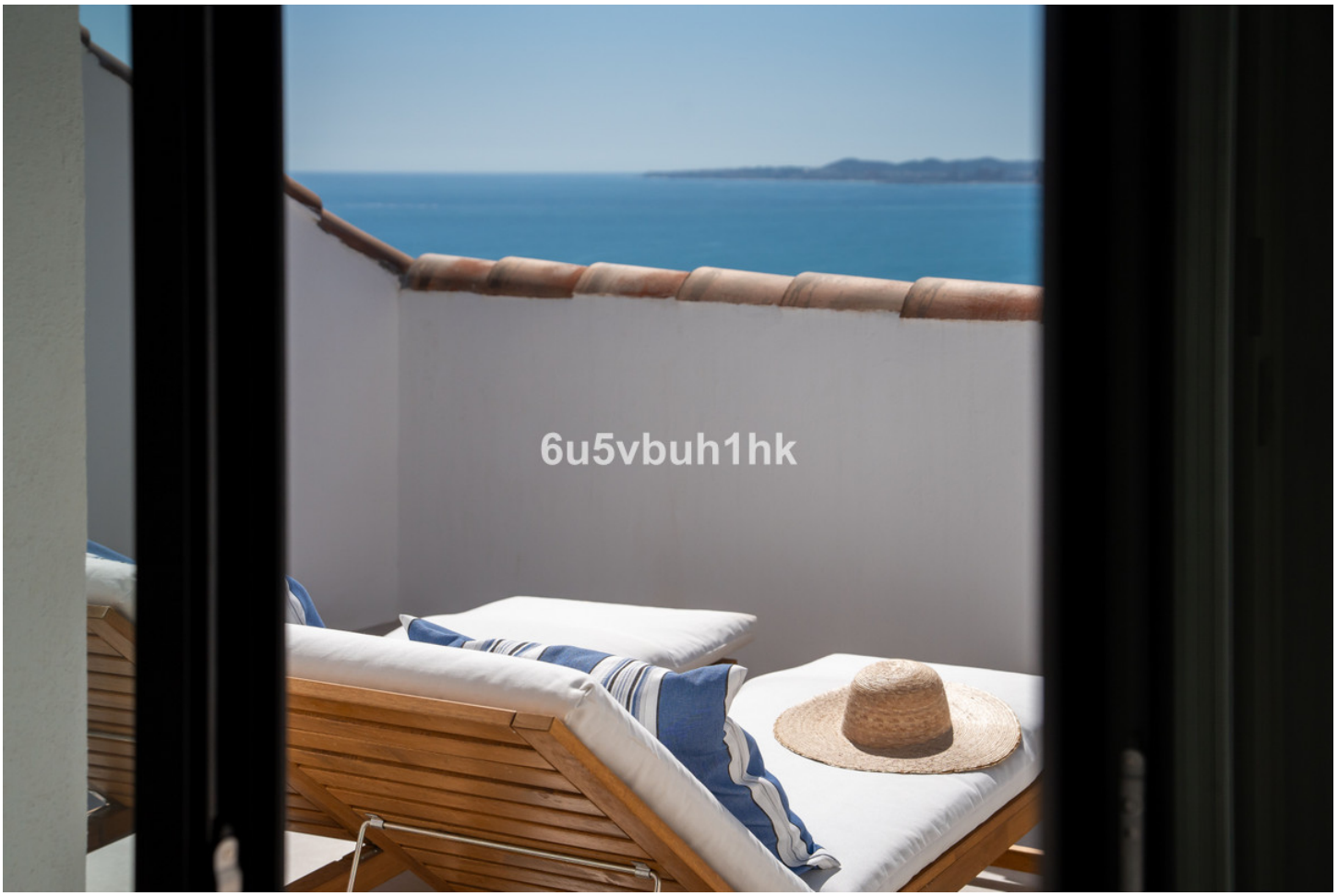
6u5vbuh1hk


6u5vbuh1hk


6u5vbuh1hk


6u5vbuh1hk


6u5vbuh1hk


6u5vbuh1hk

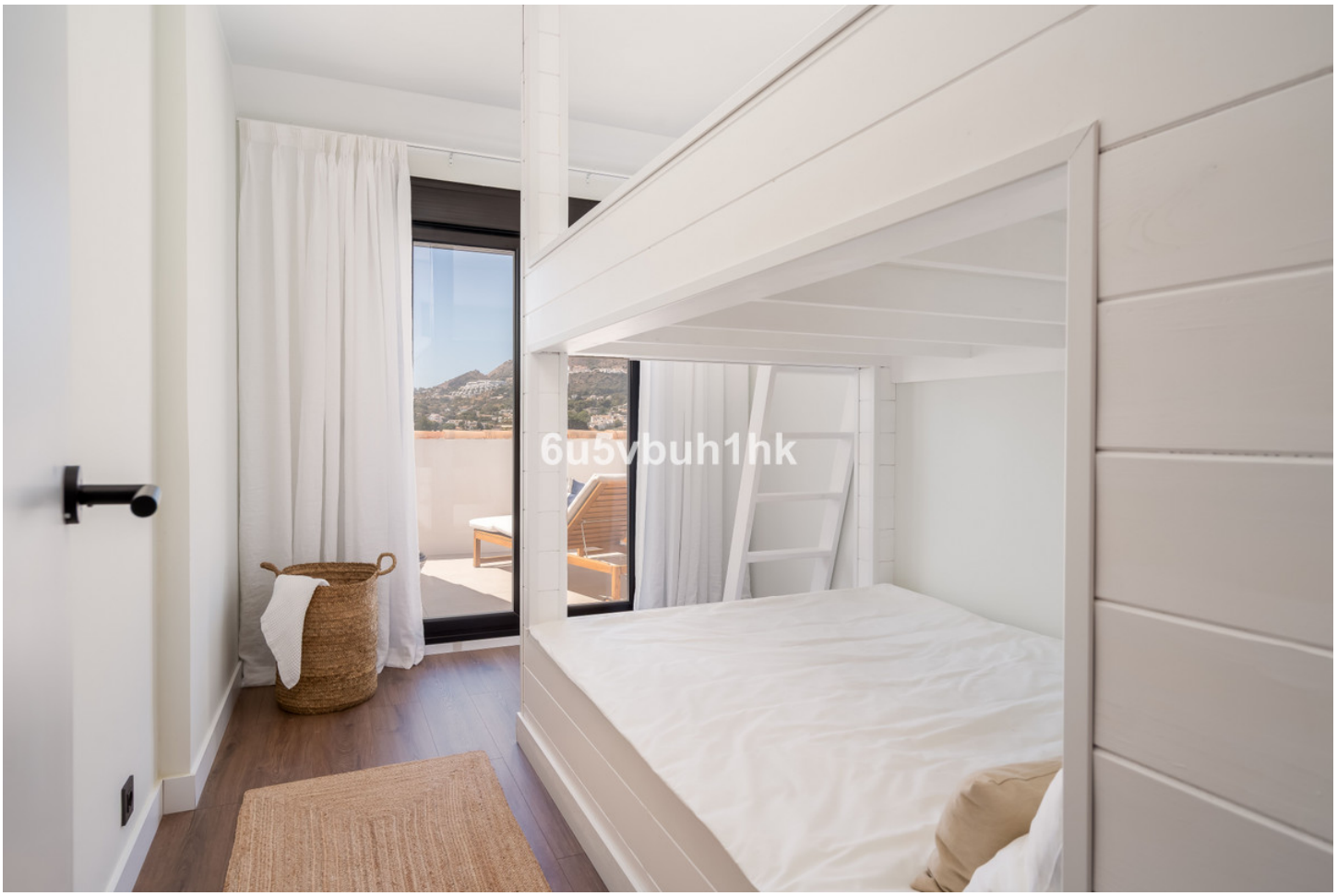
6u5vbuh1hk


6u5vbuh1hk

