Ventas - Casa - Benahavís

2.690.000€

Benahavís **Casa**

Basura: 18 EUR / año

 **6**  **6**  **372 m2**  **1021 m2**

Esta villa orientada al sur, con vistas al mar, ha sido completamente renovada y está lista para entrar a vivir. Situada en la consolidada zona residencial de El Paraíso, Benahavís, la propiedad cuenta con 372 m² construidos sobre una parcela de 1.021 m², con 6 dormitorios, 6 baños, vistas al mar y piscina privada. La villa combina un diseño contemporáneo y materiales de alta calidad con una excelente luminosidad natural. Los grandes ventanales, la orientación sur y un espectacular recibidor de doble altura aportan abundante luz y una agradable sensación de amplitud en toda la vivienda. En el corazón de la casa se encuentra una cocina a medida con una gran isla revestida en mármol de diseño, despensa independiente y electrodomésticos Gaggenau. La cocina se integra de forma natural con las zonas de comedor y salón, que a su vez se abren directamente a la terraza, el jardín y la zona de piscina. Uno de los seis dormitorios es completamente independiente, con entrada privada y baño en suite, lo que lo hace ideal para invitados, familiares o personal de servicio. La amplia suite principal cuenta con un generoso vestidor y acceso a una gran terraza compartida con vistas al mar. La renovación se ha realizado cuidando especialmente cada detalle, con sanitarios y grifería de baño italianos, mobiliario realizado a medida, armarios empotrados y amplios espacios de almacenamiento. Además, la villa dispone de un lavadero y cuarto de servicio independientes. La propiedad cuenta también con una amplia selección de prestaciones, entre ellas: • Suelo radiante en las principales zonas de estar y baños • Unidades independientes de aire acondicionado • Sistema avanzado de seguridad con cámaras interiores y exteriores, sensores y control mediante aplicación móvil • Sistema de domótica • Sistema de ventilación con control de humedad en determinadas zonas • Sistema de riego automático • Piscina privada • Jardín ajardinado con cocina exterior y zonas de estar El Paraíso es una de las zonas residenciales más consolidadas de la Costa del Sol, conocida por su entorno verde y maduro, sus amplias villas y su excelente oferta de golf. La villa se encuentra en una ubicación privilegiada entre El Paraíso Golf y Atalaya Golf, ambos a pocos minutos. La playa también se encuentra a poca distancia a pie, mientras que San Pedro de Alcántara, Puerto Banús y Marbella son fácilmente accesibles en coche. Restaurantes, supermercados, colegios internacionales y otros servicios se encuentran igualmente cerca. Gracias a su entorno residencial consolidado, sus zonas verdes y su proximidad a la costa, El Paraíso ofrece una ubicación perfectamente comunicada entre Marbella y Estepona. La villa cuenta además con un acceso muy cómodo a la A-7 y la AP-7, que permiten llegar fácilmente a Marbella, Puerto Banús, Estepona y al resto de la Costa del Sol.

Posición
- ✔ Cerca de Golf
- ✔ Cerca de Tiendas
- ✔ Cerca de Colegios

Piscina
- ✔ Piscina Privada

Climatización
- ✔ Aire Acondicionado
- ✔ Chimenea

Vistas
- ✔ Vistas al Mar
- ✔ Vistas a Montaña
- ✔ Vistas a Jardín
- ✔ Vistas a Piscina

Caracteristicas
- ✔ Terraza Privada
- ✔ Lavadero
- ✔ Baño En-Suite
- ✔ Barbacoa
- ✔ Doble acristalamiento
- ✔ Alojamiento del personal
- ✔ Sótano

Seguridad
- ✔ Alarma













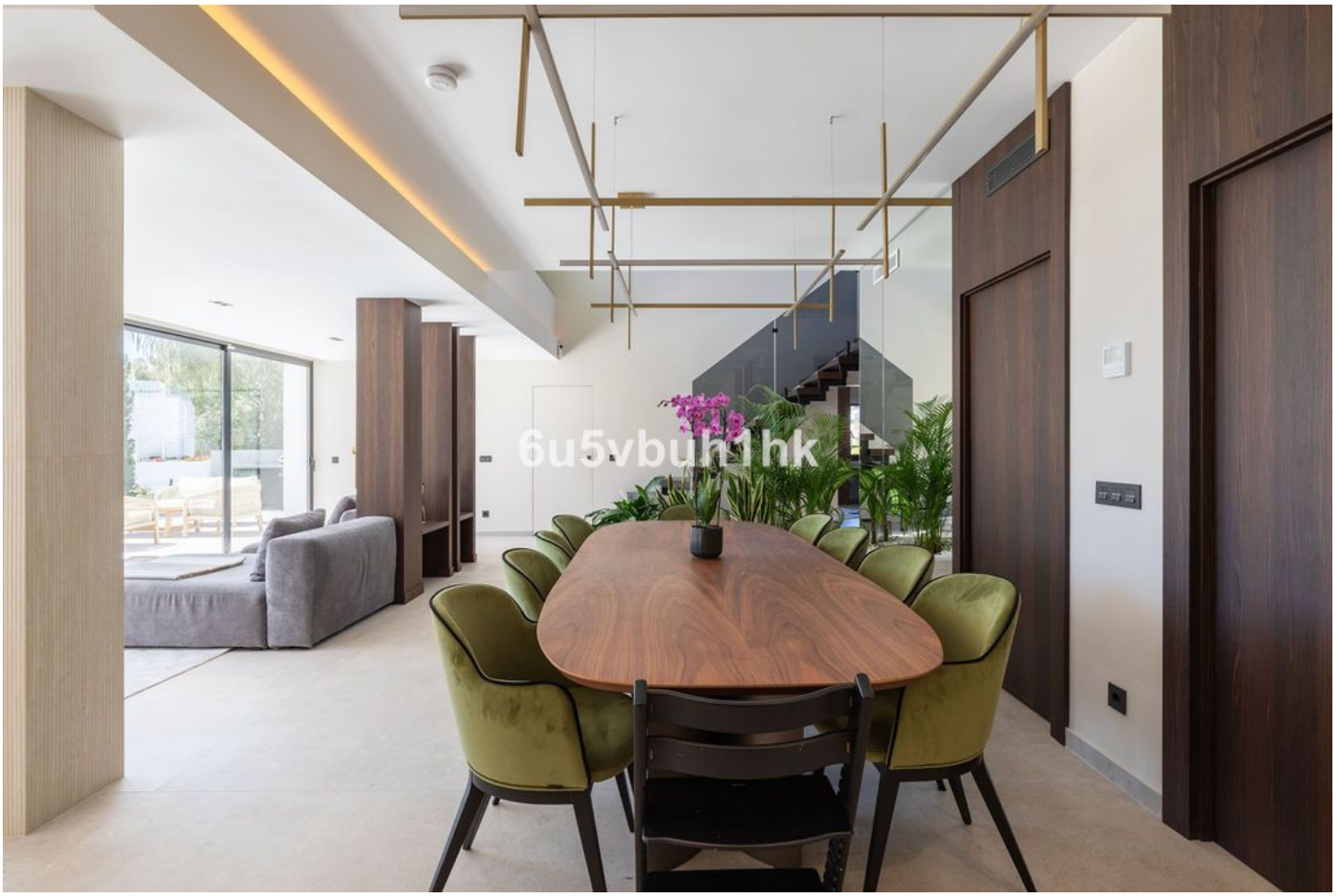
6u5vbuh1hk


6u5vbuh1hk
CHANEL


6u5vbuh1hk


6u5vbuh1hk


6u5vbuh1hk


6u5vbuh1hk

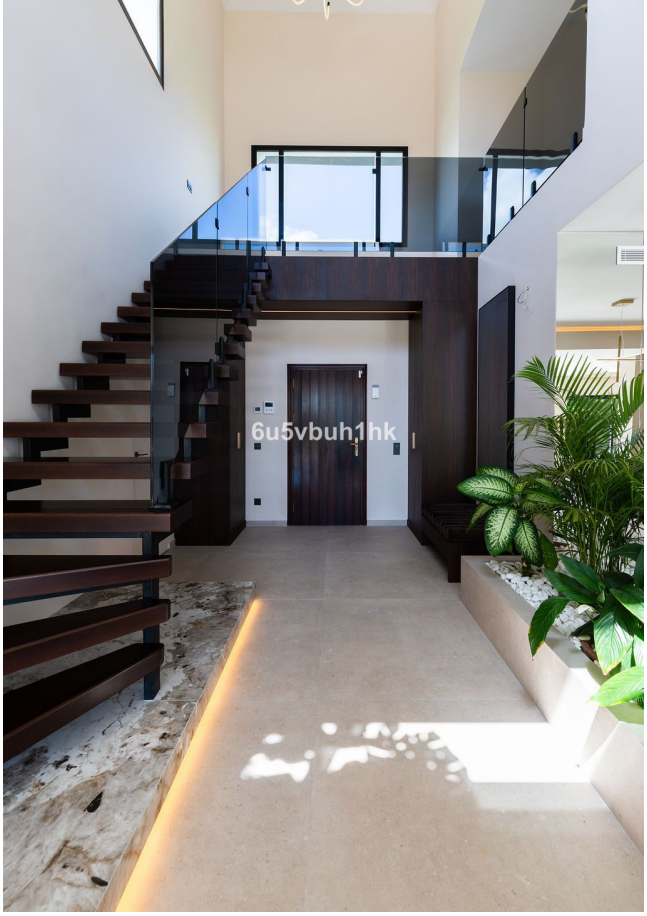
6u5vbuh1hk


6u5vbuh1hk


6u5vbuh1hk

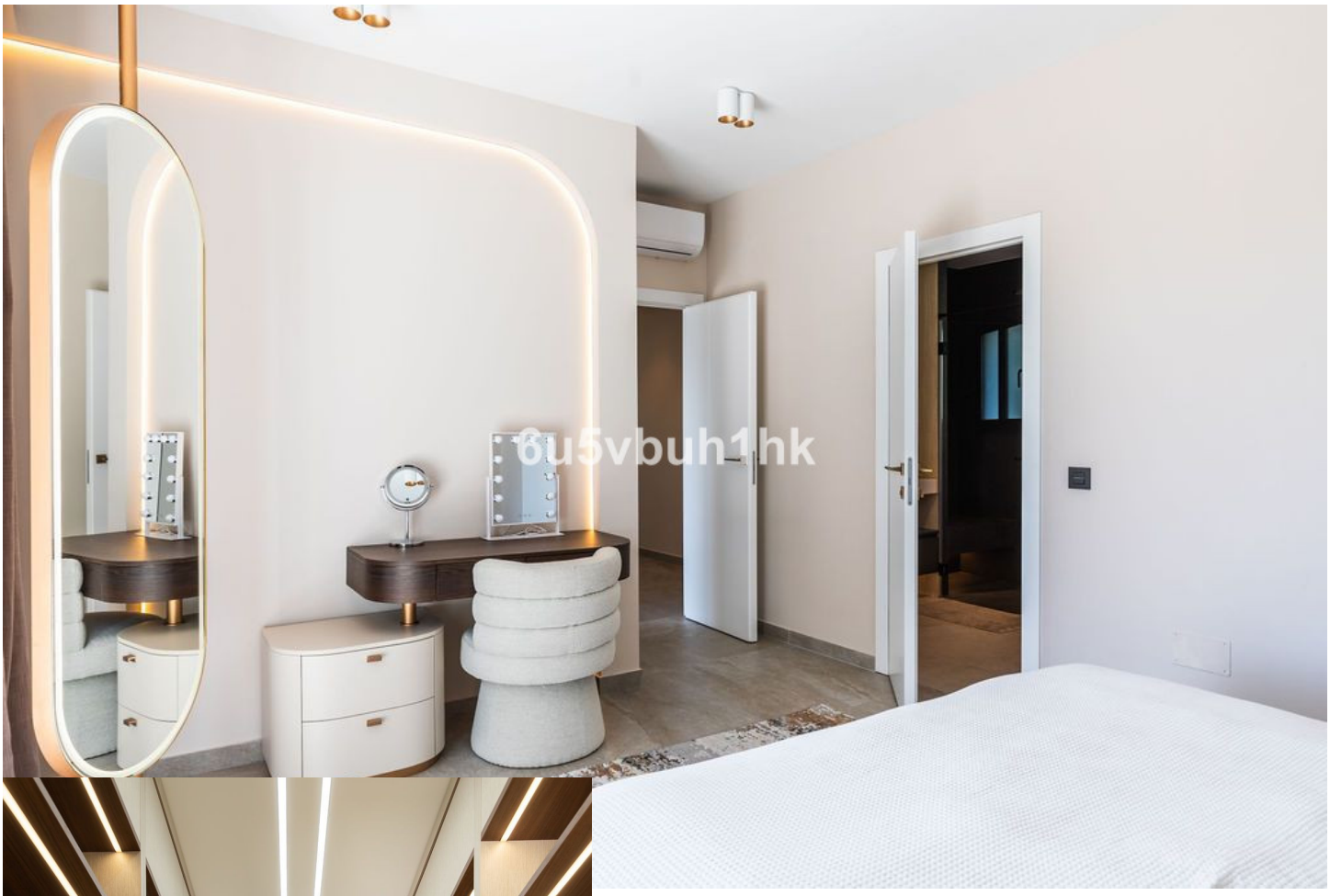
6u5vbuh1hk


6u5vbuh1hk


6u5vbuh1hk

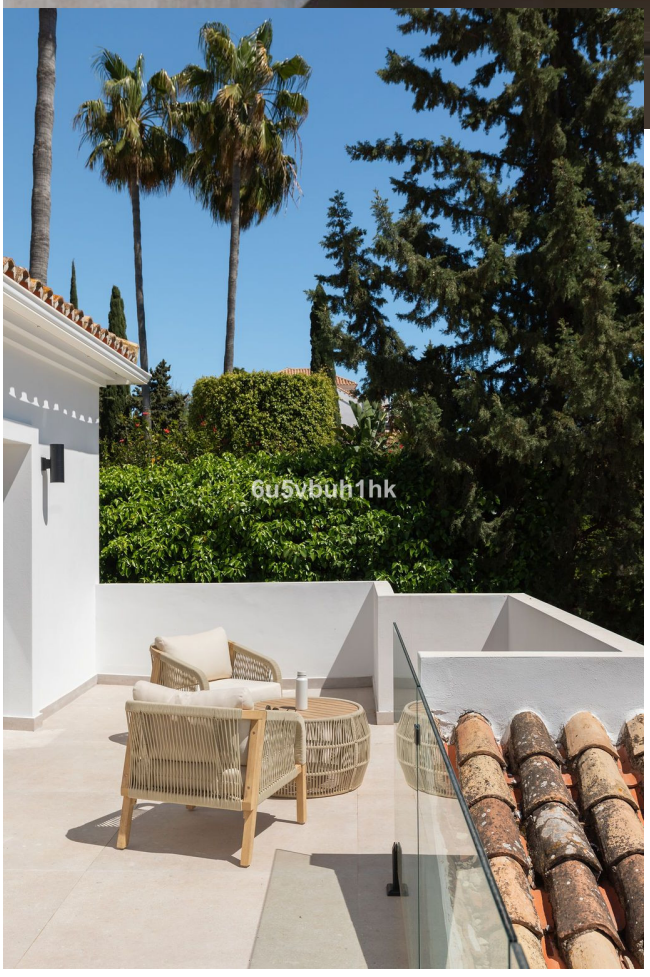
6u5vbuh1hk


6u5vbuh1hk


6u5vbuh1hk


6u5vbuh1hk

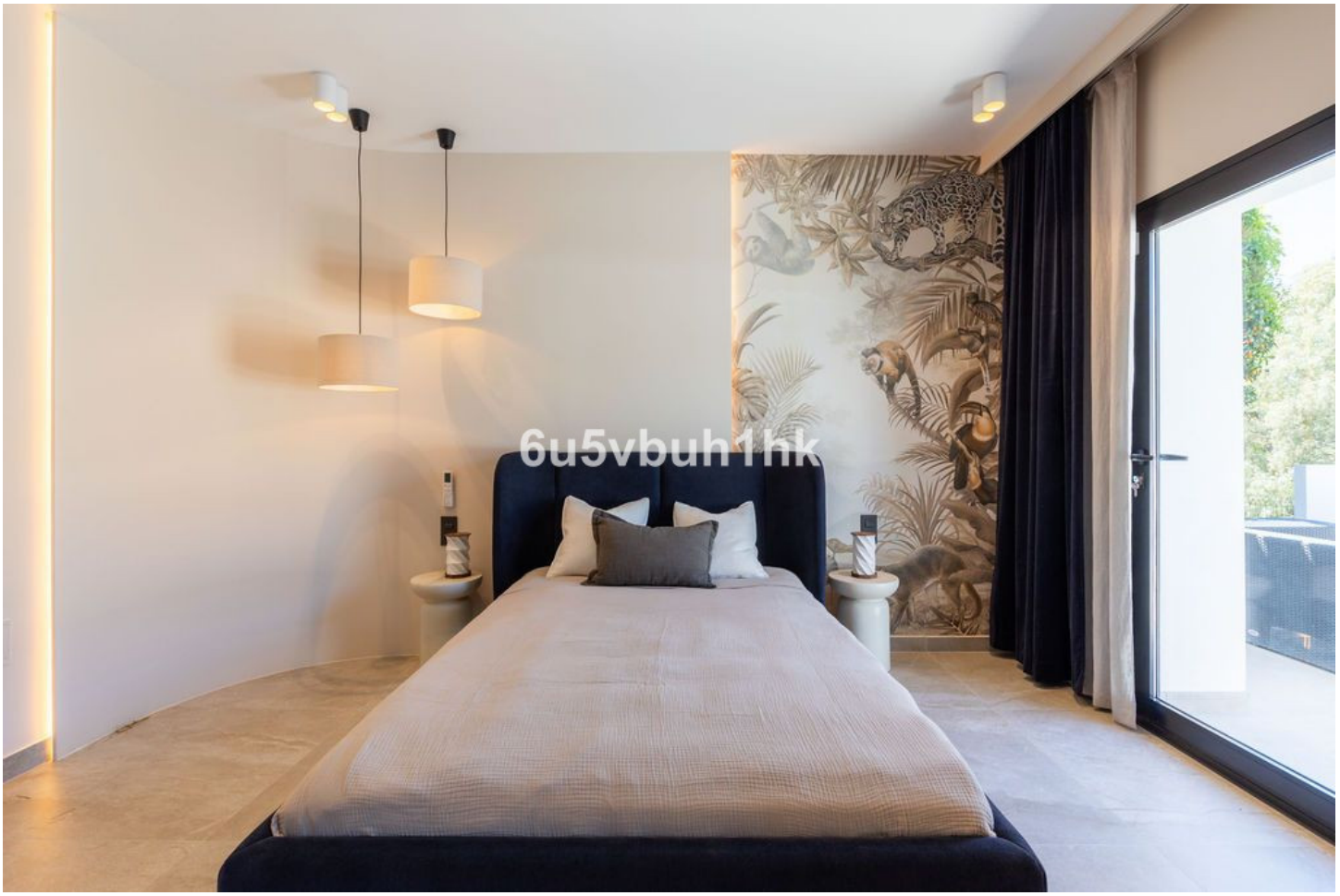
6u5vbuh1hk

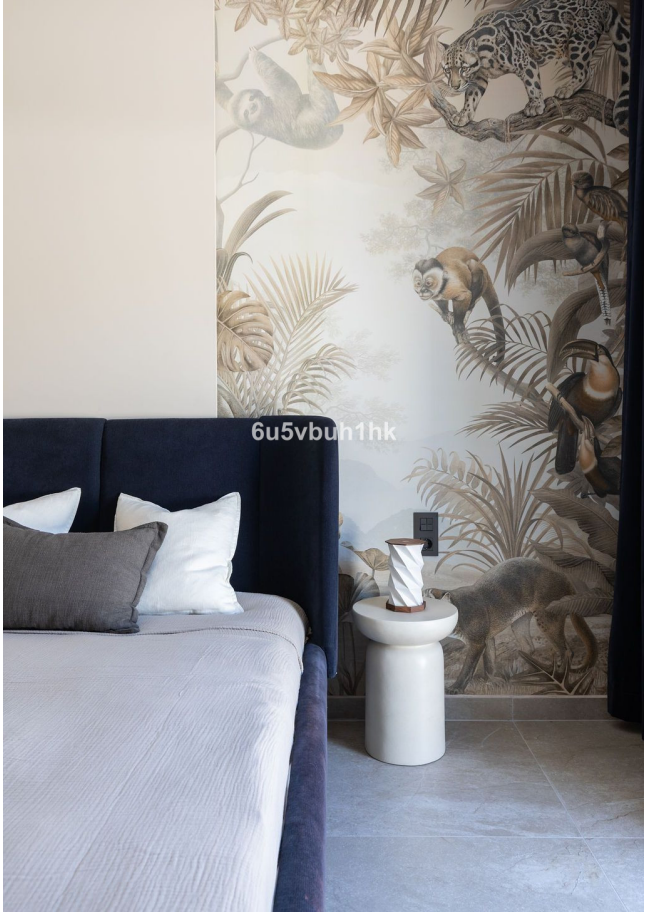
6u5vbuh1hk

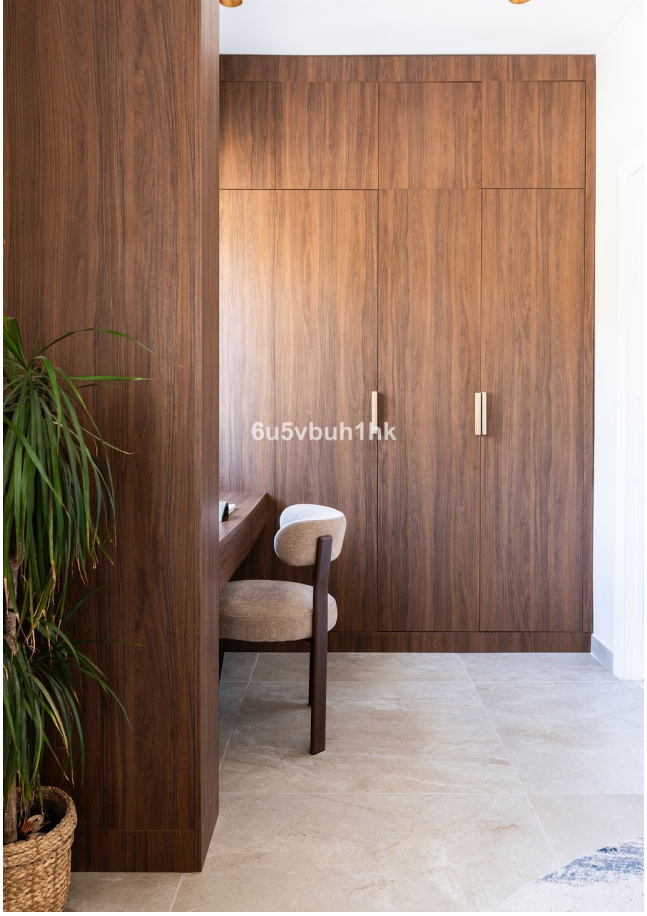
6u5vbuh1hk


6u5vbuh1hk

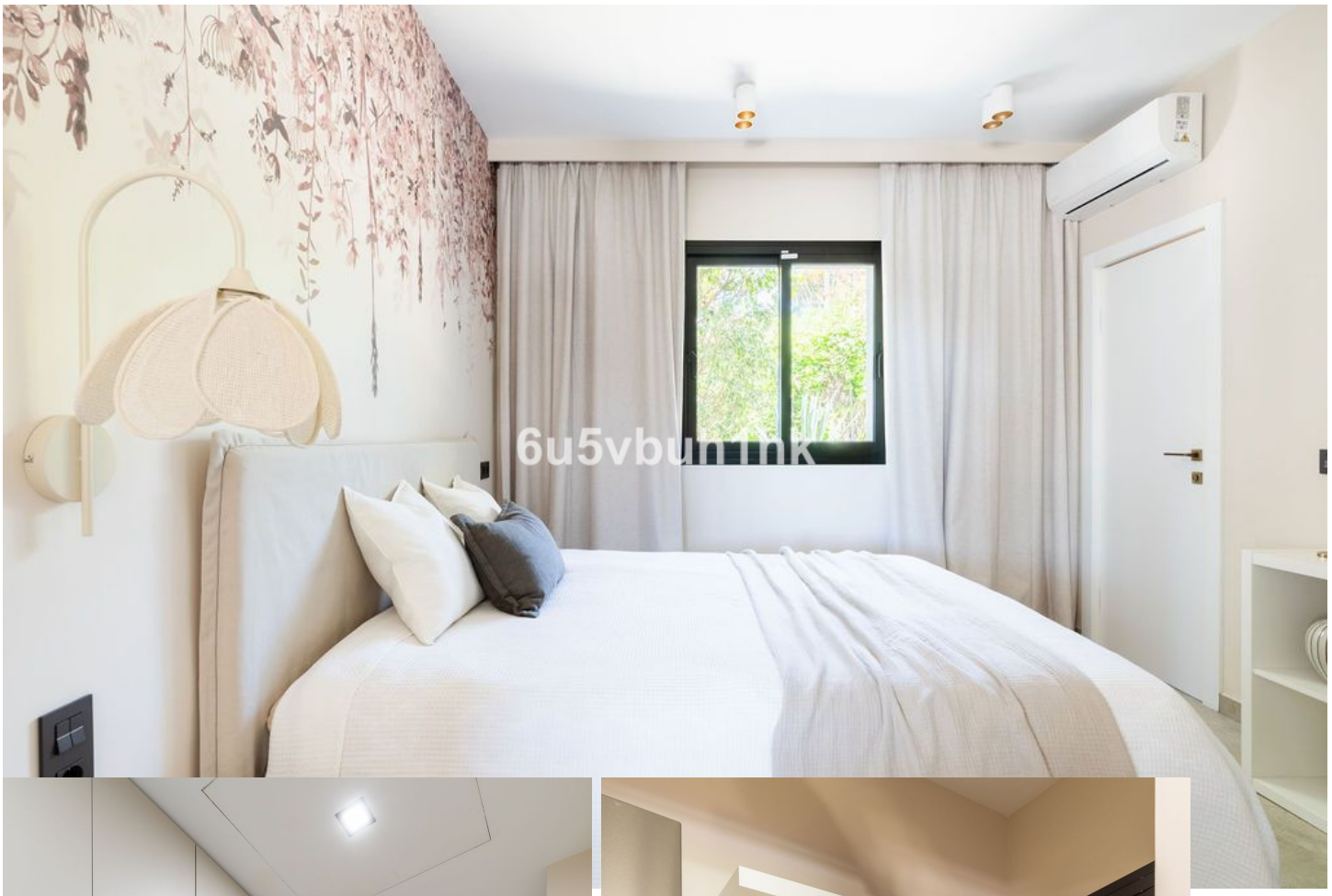
6u5vbuh1hk


6u5vbuh1hk


6u5vbuh1hk

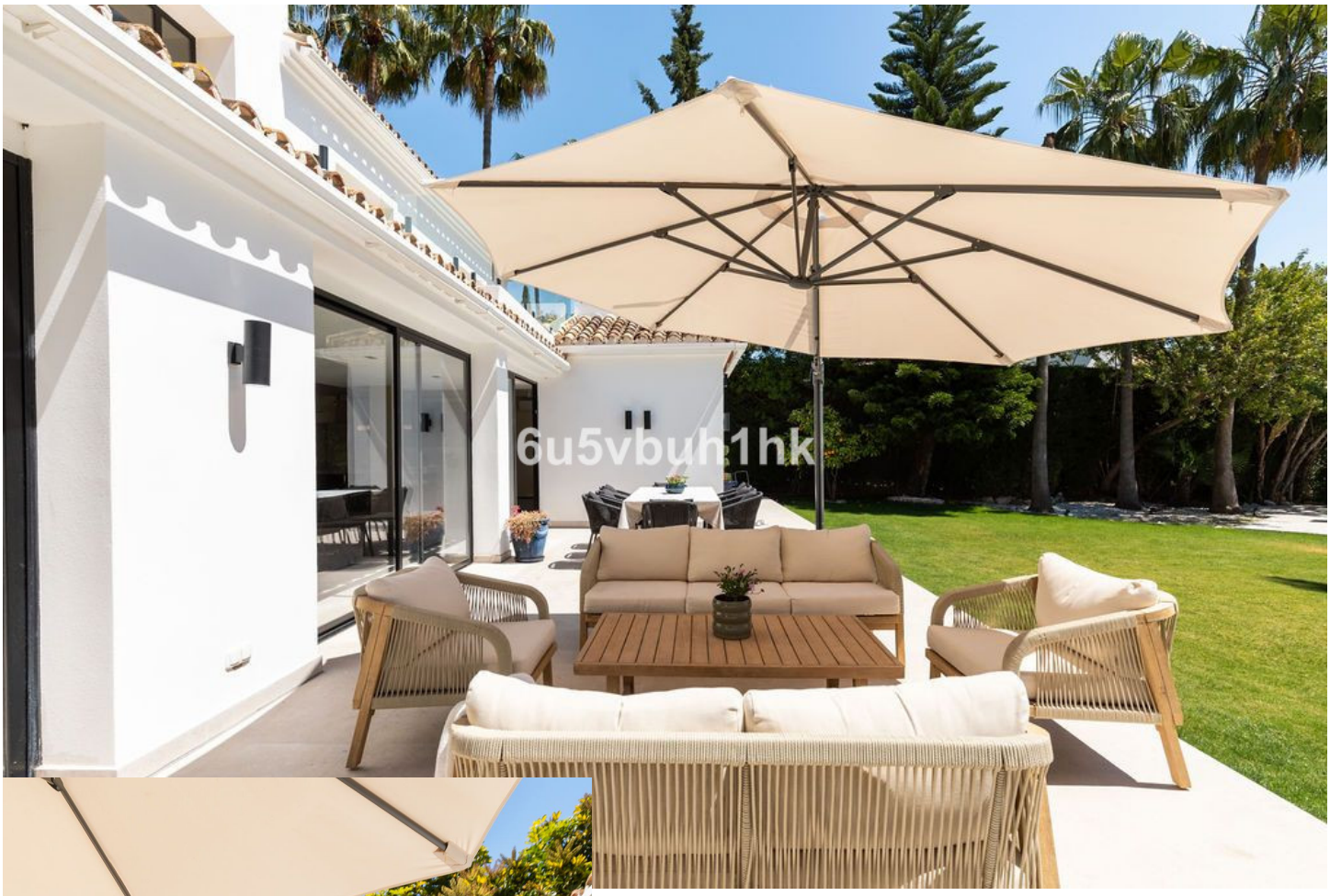
6u5vbuh1hk

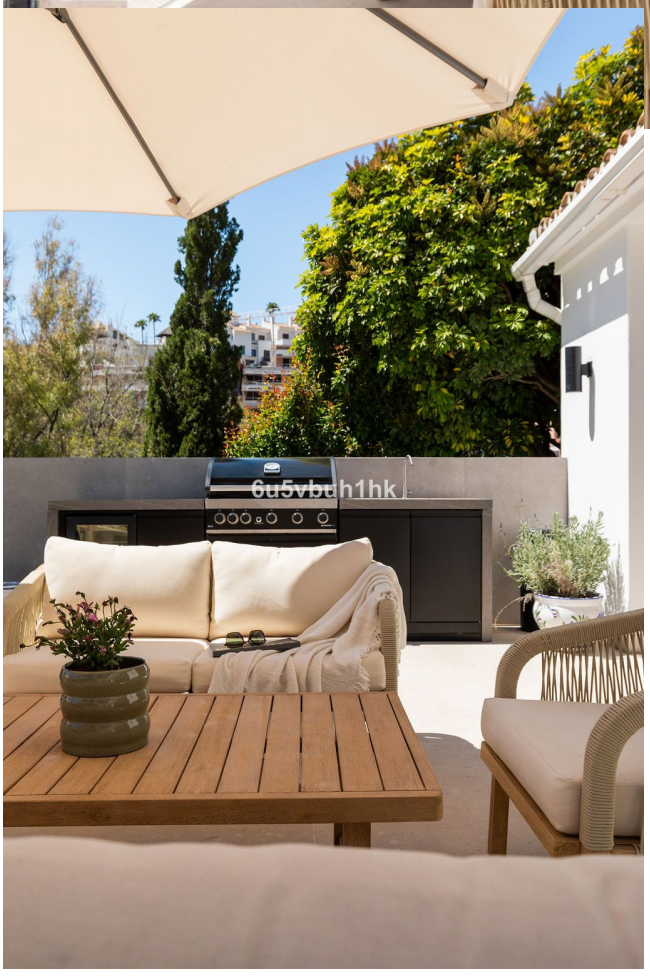
6u5vbuh1hk


6u5vbuh1hk


6u5vbuh1hk




6u5vbuh1hk

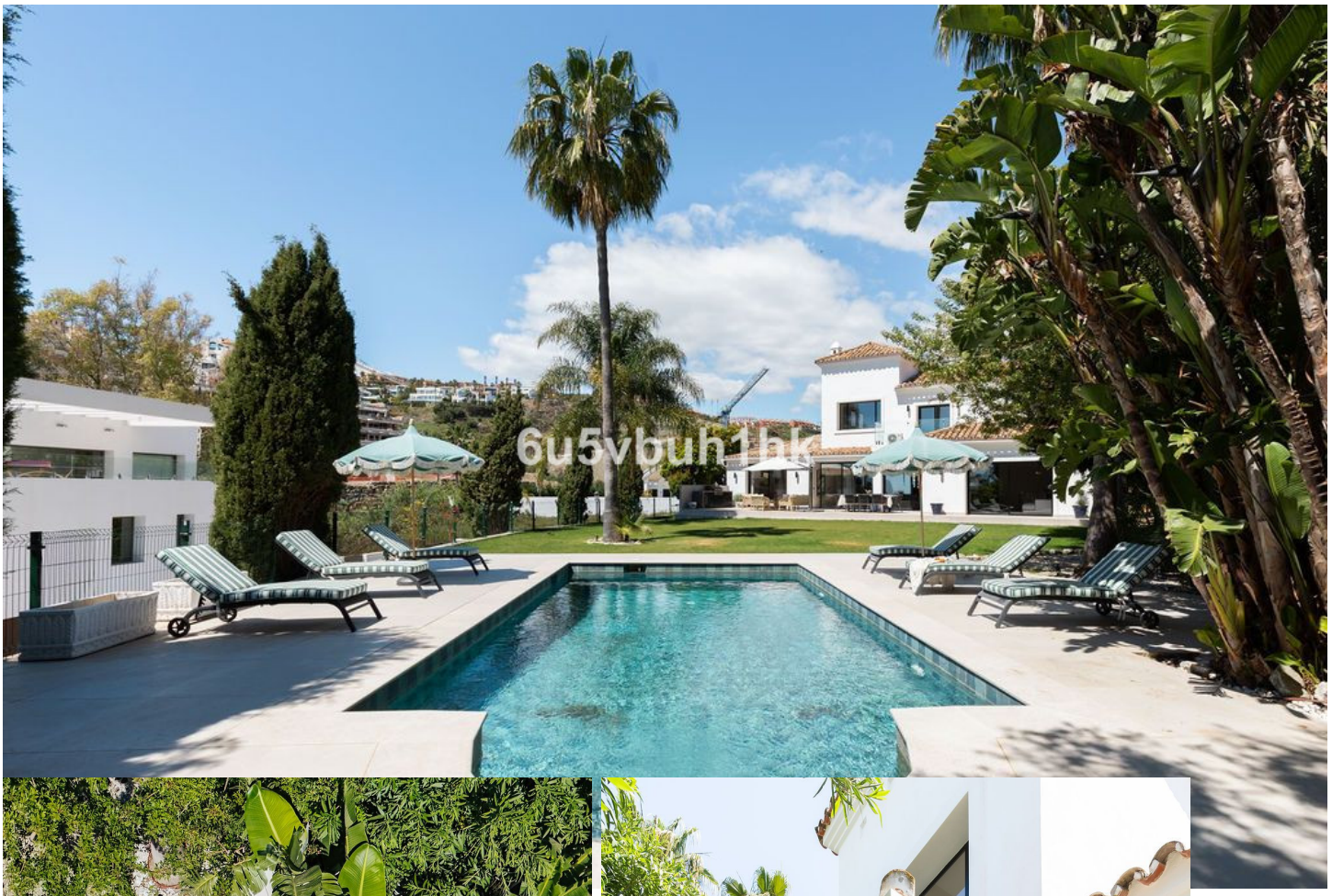
6u5vbuh1hk


6u5vbuh1hk


6u5vbuh1hk



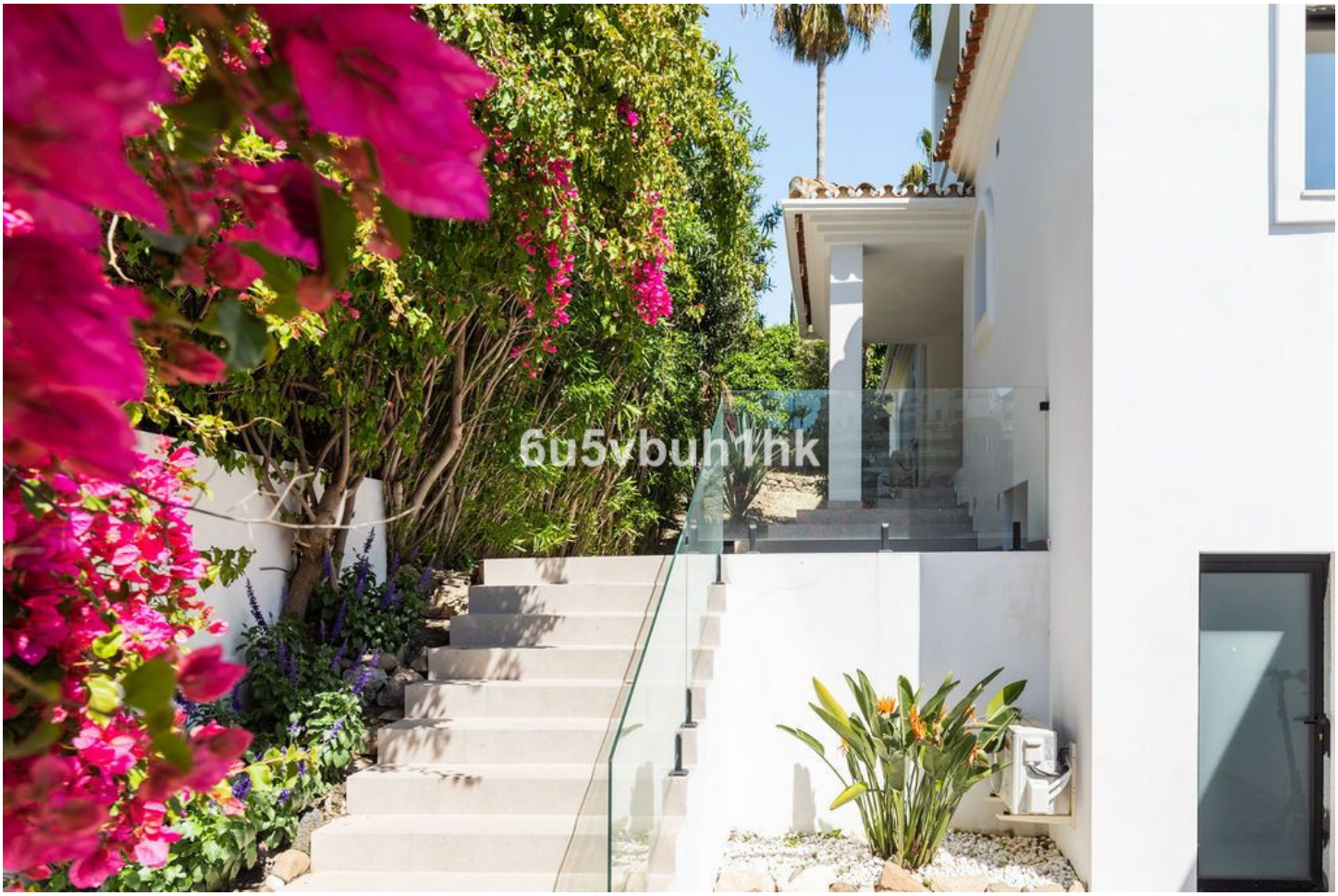
6u5vbuh1hk





SIZES ARE APPROXIMATE, ACTUAL MAY VARY.

N