Ventas - Comercial - Fuengirola

750.000€

Fuengirola **Comercial**

2 **321 m2**

Local comercial en pleno centro de Fuengirola, a tan solo 150 metros del Recinto Ferial. Originalmente 4 locales separados, ahora todos 1 local, pero podrían dividirse nuevamente. Actualmente se alquila, sin embargo, si se vende libre de inquilinos. Local comercial, Fuengirola, Costa del Sol. Construidos 321 m². Posición : Ciudad, Cerca de Tiendas. Orientación : Este. Climatización : Aire Acondicionado. Vistas : Urbanas, Calle. Aparcamiento : Calle. Servicios Públicos : Electricidad, Agua Potable. Categoría : Reventa.

Posición
- Ciudad
- Cerca de Tiendas

Orientación
- Orientación Este

Climatización
- Aire Acondicionado

Vistas
- Vistas Urbanas
- Vistas a Calle

Aparcamiento
- Párking en Calle

Servicios Públicos
- Electricidad
- Agua Potable

Categoría
- Reventa

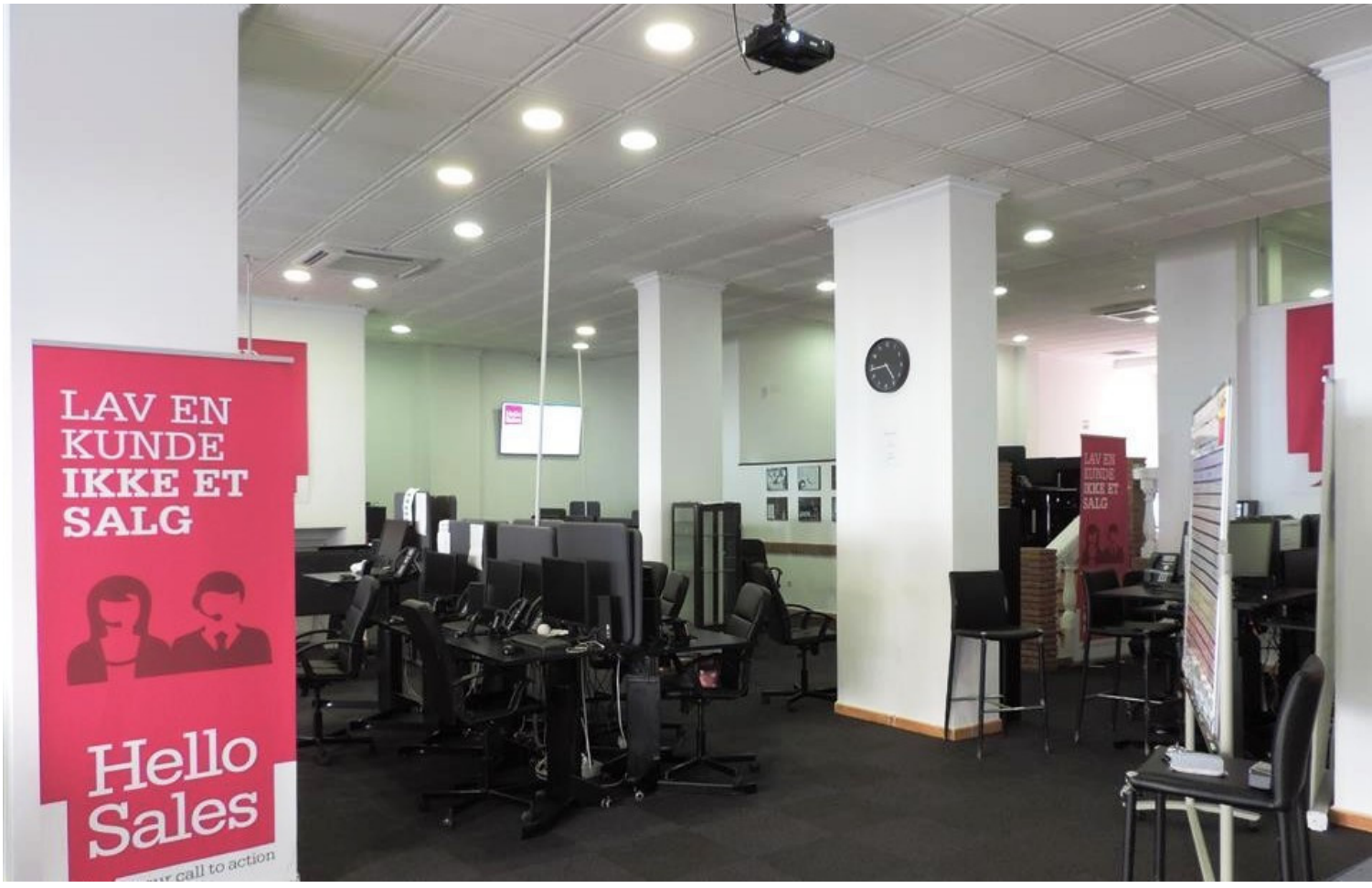

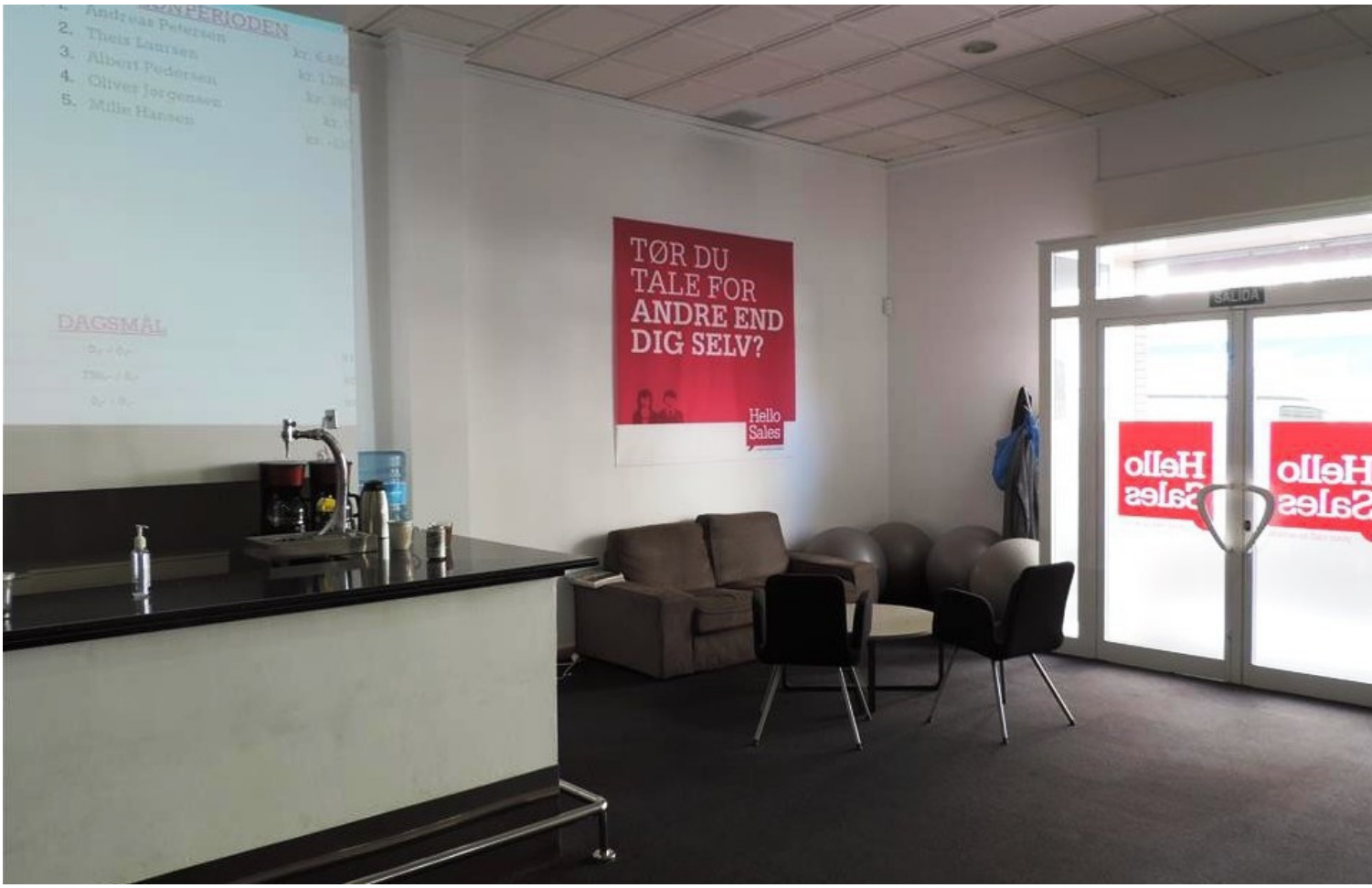
TØR DU
TALE FOR
ANDRE END
DIG SELV?
Hello
Sales
DAGSMÅL


TAVSHED
ER SØLV
TALE ER
GULD...
Hello
Sales



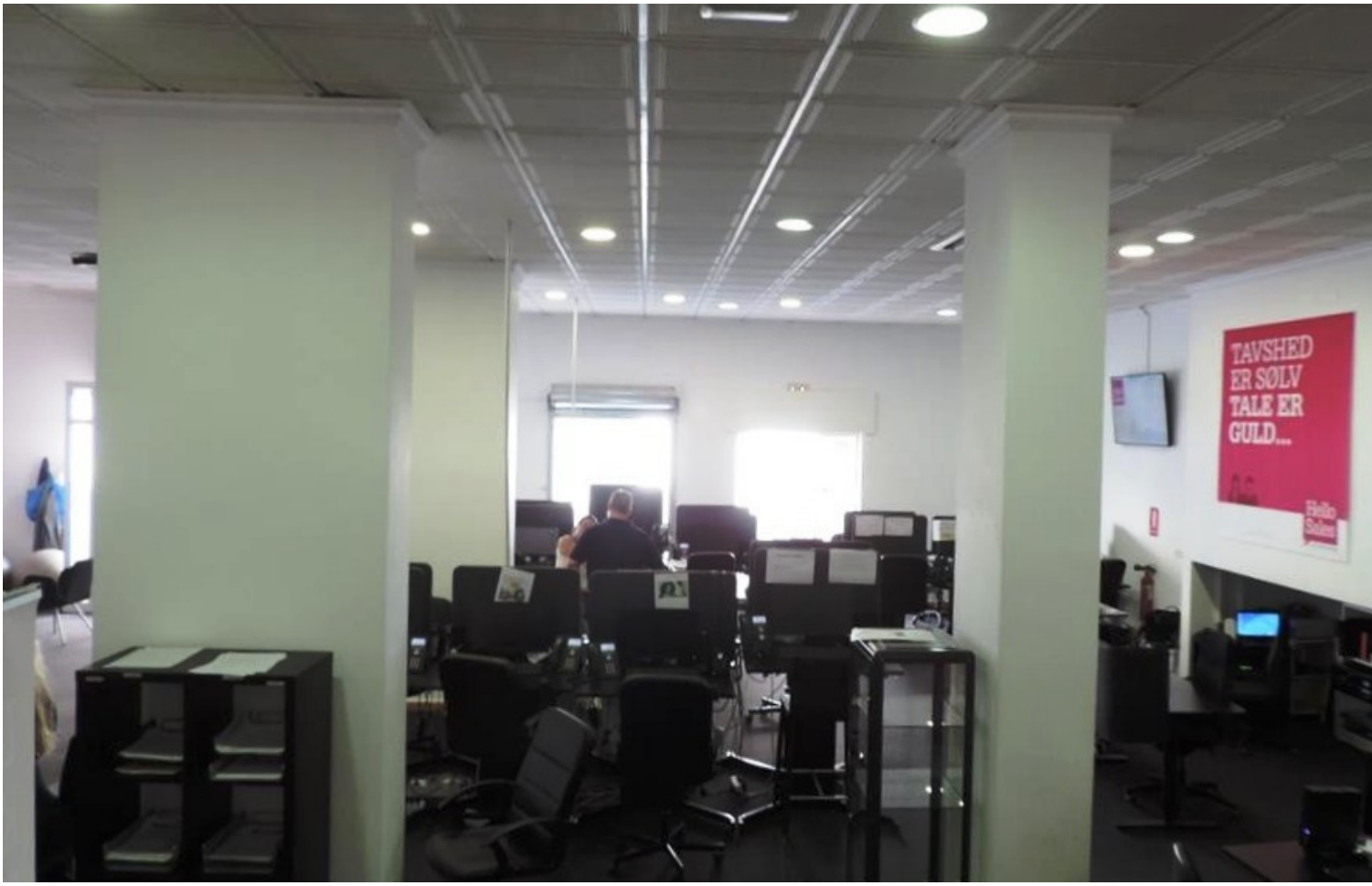
TAVSHED
ER SØLV
TALE ER
GULD...

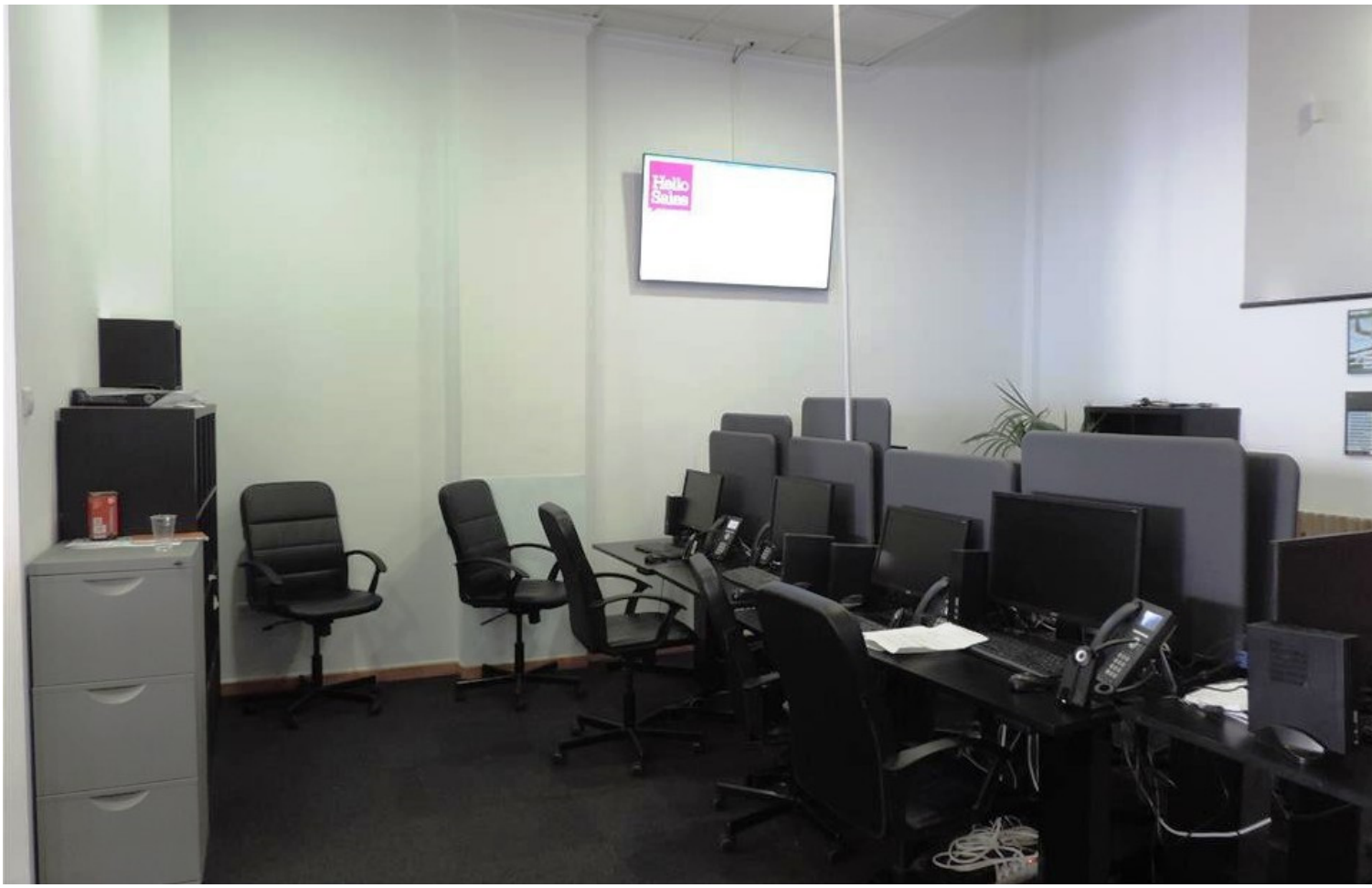
Hello Sales


Hello Sales
DAGSMÅL
Billig el og gas til indkøbspris
Ingen skjulte gebyrer
Energibranchens bedste kundeservice
Det tager kun 1 minut at skifte

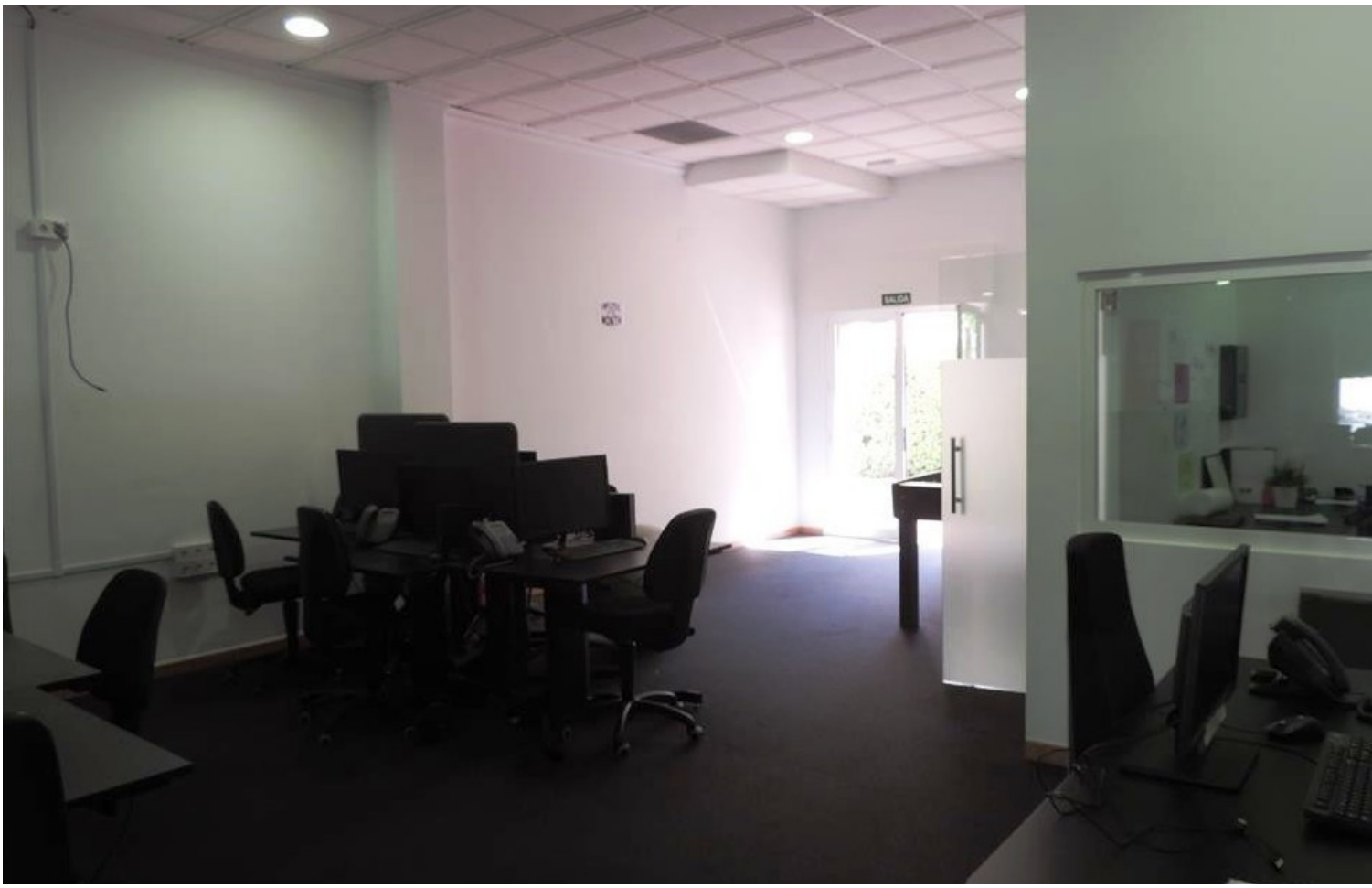
SALIDA



