Ventas - Apartamento - Cabopino

895.000€

Cabopino **Apartamento**

Comunidad: 4,200 EUR / año **IBI: 1,182 EUR / año** **Basura: 185 EUR / año**

 **2**  **2**  **135 m2**

Ático Dúplex, Cabopino, Costa del Sol. 2 Dormitorios, 2 Baños, Construidos 135 m², Terraza 83 m². Posición : Cerca de Golf, Cerca del Mar, Cerca de Marina, Urbanización. Orientación : Suroeste, Oeste. Estado : Buen. Piscina : Comunitaria. Climatización : Aire Acondicionado, A/A Caliente, A/A Frio, Suelo Radiante. Vistas : Mar, Montaña. Caracteristicas : Terraza Cubierta, Ascensor, Armarios Empotrados, Cerca de Transporte, Terraza Privada, Solario, Trastero, Baño En-Suite, Suelos de Mármol, Doble acristalamiento, Fibra óptica. Muebles : Parcialmente. Cocina : Equipada. Jardin : Comunitario. Seguridad : Recinto Cerrado, Persianas Eléctricas, Portero Automático, Alarma. Aparcamiento : Subterráneo, Más de uno, Comunitario. Servicios Públicos : Electricidad. Categoría : Casas de vacaciónes, Reventa.

Posición
- ✔ Cerca de Golf
- ✔ Cerca del Mar
- ✔ Cerca de Marina
- ✔ Urbanización

Orientación
- ✔ Orientación Suroeste
- ✔ Orientación Oeste

Estado
- ✔ Buen estado de conservación

Piscina
- ✔ Piscina Comunitaria

Climatización
- ✔ Aire Acondicionado
- ✔ A/A Caliente
- ✔ A/A Frio
- ✔ Suelo Radiante

Vistas
- ✔ Vistas al Mar
- ✔ Vistas a Montaña

Caracteristicas
- ✔ Terraza Cubierta
- ✔ Ascensor
- ✔ Armarios Empotrados
- ✔ Cerca de Transporte
- ✔ Terraza Privada
- ✔ Solario
- ✔ Trastero - Almacén
- ✔ Baño En-Suite
- ✔ Suelos de Mármol
- ✔ Doble acristalamiento
- ✔ Fibra óptica

Muebles
- ✔ Parcialmente Amueblada

Cocina
- ✔ Cocina Equipada

Jardin
- ✔ Jardín Comunitario

Seguridad
- ✔ Recinto Cerrado
- ✔ Persianas Eléctricas
- ✔ Portero Automático
- ✔ Alarma

Aparcamiento
- ✔ Párking Subterráneo
- ✔ Más de un aparcamiento
- ✔ Párking Comunitario

Servicios Públicos
- ✔ Electricidad

Categoría
- ✔ Casas de vacaciónes
- ✔ Reventa


nne1qvgifi


nne1qvgifi


nne1qvgifi


nne1qvgifi














nne1qvgifi


nne1qvgifi


nne1qvgifi


nne1qvgifi


nne1qvgifi


nne1qvgifi

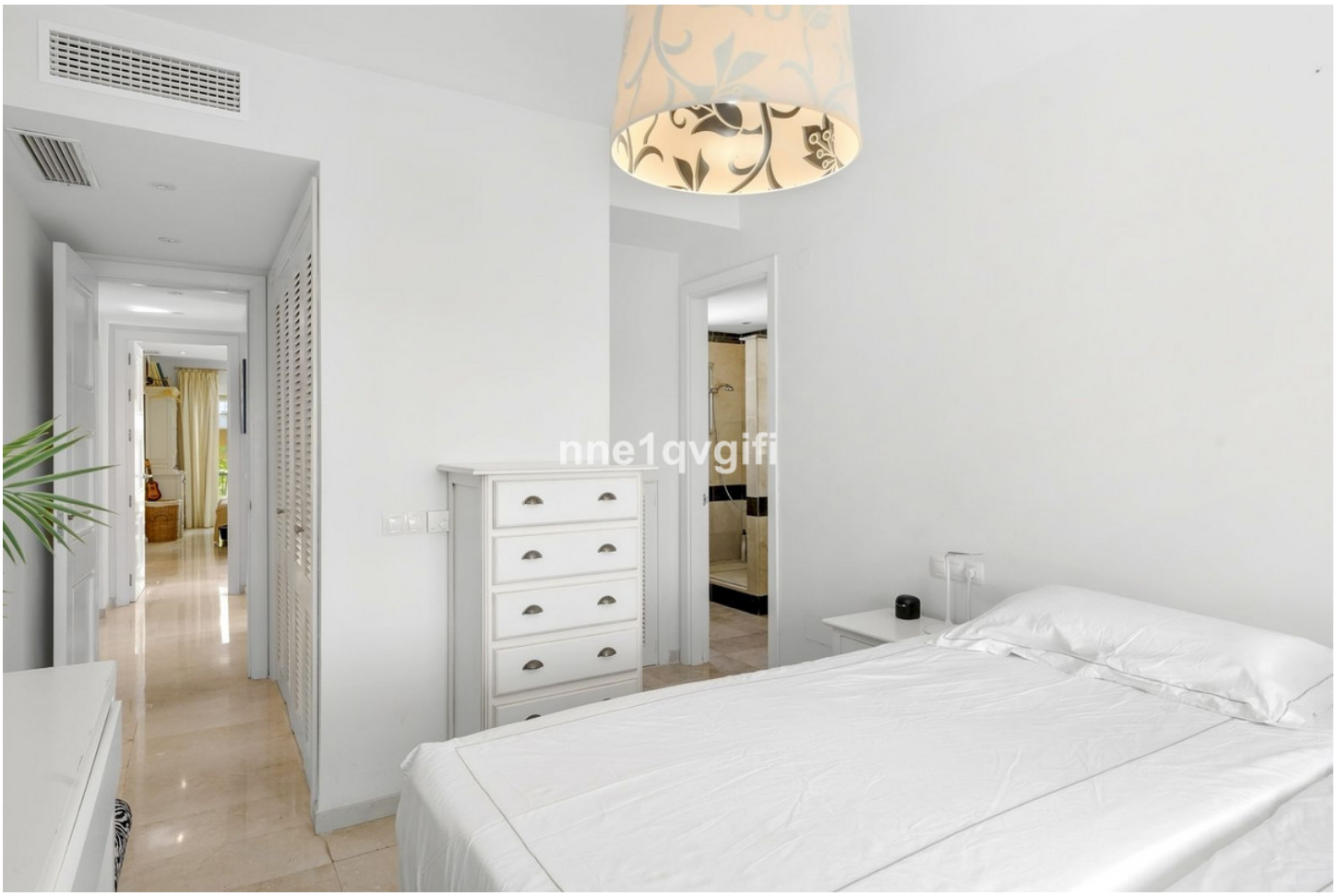
nne1qvgifi


nne1qvgifi


nne1qvgifi


nne1qvgifi


nne1qvgifi


nne1qvgifi










nne1qvgifi


nne1qvgifi









impression of the


nne1qvgifi
12
C
ENTRADA
TERRAZAS
DE
CARDENAL