Ventas - Apartamento - Mijas Costa

340.000€

Mijas Costa **Apartamento**

Comunidad: 1,440 EUR / año **IBI: 361 EUR / año** **Basura: 77 EUR / año**

2 **1** **95 m2**

Ubicación inmejorable en la zona baja de Calahonda, a solo 300 m de la playa y a poca distancia a pie de todos los servicios, incluidos restaurantes, tiendas y transporte público. Este precioso apartamento con jardín, completamente reformado, ofrece la combinación perfecta de vida moderna y espacios versátiles. Su diseño aprovecha al máximo las zonas de estar y comedor para crear un ambiente diáfano excepcionalmente luminoso. El apartamento se ha reformado por completo y cuenta con acabados modernos en todas sus estancias. La escritura aún refleja una vivienda de dos dormitorios, ya que originalmente tenía dos antes de convertirla en un espacioso apartamento de un dormitorio, con la posibilidad de volver fácilmente a la distribución de dos dormitorios. Recuperar la distribución original es muy económico y sencillo, y puede hacerse con un esfuerzo mínimo. El jardín paisajístico, con acceso directo a la piscina, ofrece el codiciado estilo de vida que combina tranquilidad, interior y exterior. La propiedad también cuenta con una piscina familiar, pistas de tenis y fácil aparcamiento.

Posición
- ✔ Cerca de Tiendas
- ✔ Cerca del Mar

Estado
- ✔ Buen estado de conservación

Piscina
- ✔ Piscina Comunitaria

Climatización
- ✔ Aire Acondicionado

Vistas
- ✔ Vistas a Jardín

Muebles
- ✔ Opcionales

Jardin
- ✔ Jardín Privado
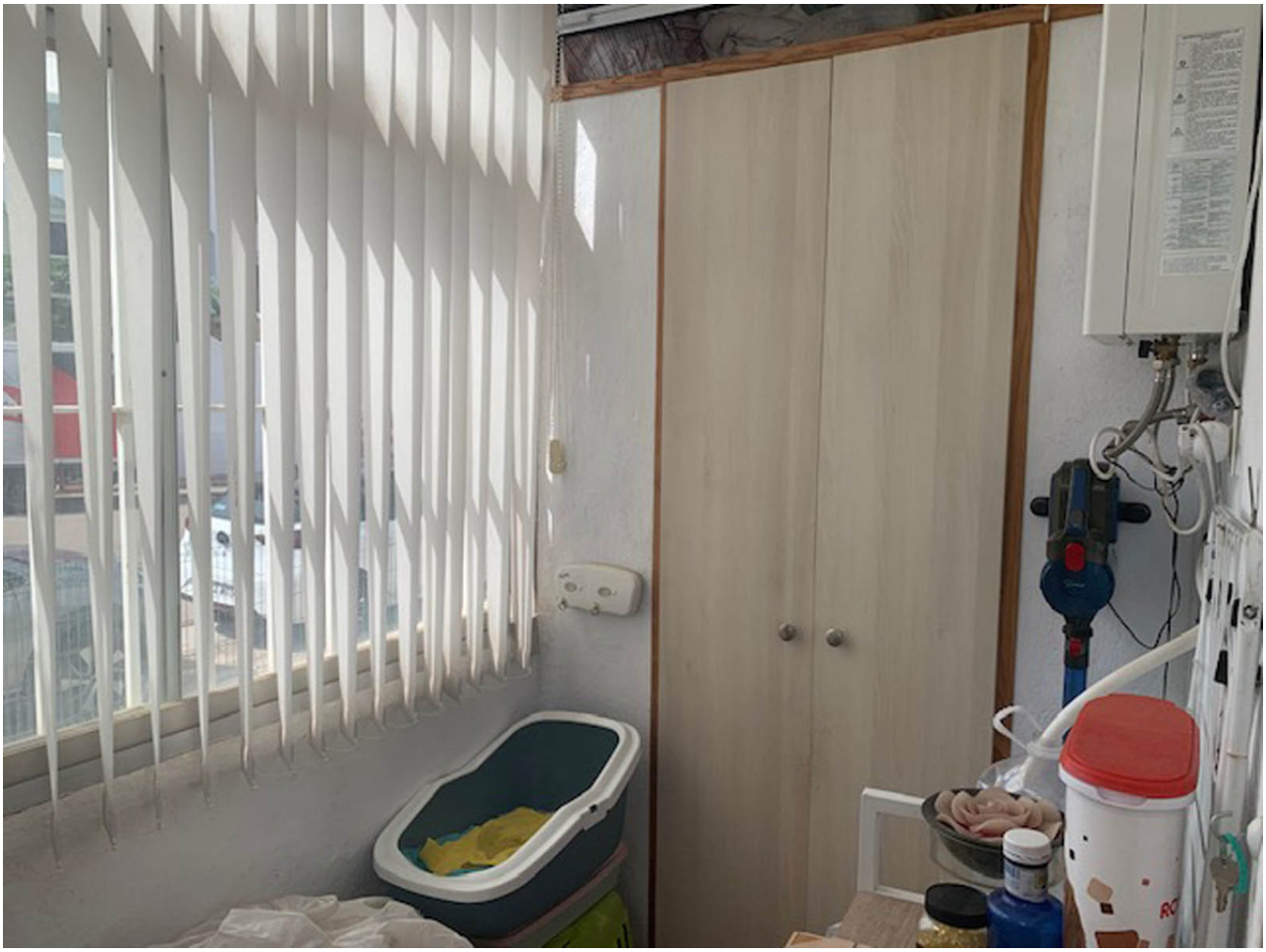
Seguridad
- ✔ Recinto Cerrado