Ventas - Casa - Torremolinos

260.000€

Torremolinos **Casa**

2 **2** **76 m2**

¡IMPORTANTE! Algunas imágenes han sido generadas con IA para facilitar la visualización de los espacios y su potencial. Adosado con vistas al mar en El Pinillo Norte, Torremolinos Chalet adosado de 76 m² en excelente ubicación, ideal para quienes buscan tranquilidad y comodidad en una de las zonas más demandadas. Distribución: 2 dormitorios (uno doble y uno individual) con posibilidad de habilitar una tercera habitación. Espacios Exteriores: Dos terrazas con vistas al mar y un patio privado en planta baja con acceso directo desde el salón. Equipamiento: Baño completo, aseo funcional y zona de lavandería en la planta superior. Luz Natural: Orientación Este-Oeste, garantizando sol durante todo el día. Ubicación: A 5 minutos a pie de la estación de tren. Rodeado de colegios, supermercados, gimnasios y parques. Vivienda exterior, versátil y lista para entrar a vivir o como inversión vacacional. Gestión de financiación disponible. En cumplimiento del decreto de la Junta de Andalucía 218-2005 del 11 de octubre, se informa a los clientes que los gastos notariales, registrales y I. T. P. no están incluidos en el precio. Le recordamos que como consumidor tiene derecho a que se le informe y entregue la documentación informativa que corresponda, según el caso, en base a lo dispuesto en el Decreto 218/05 de 11 de octubre que regula el Reglamento de Información al Consumidor en la compra-venta y arrendamiento de viviendas en Andalucía.

Propuesta de decoración
Imagen creada con Inteligencia Artificial

edesa
Amsterdam
Propuesta de decoración
Imagen creada con Inteligencia Artificial

Amsterdam
edesa

Propuesta de decoración
Imagen creada con Inteligencia Artificial

Propuesta de decoración
Imagen creada con Inteligencia Artificial

Propuesta de decoración
Imagen creada con Inteligencia Artificial

Propuesta de decoración
Imagen creada con Inteligencia Artificial

Propuesta de decoración
Imagen creada con Inteligencia Artificial

SAMSUNG

AUDREY
HEPBURN
BREAKFAST
AT TIFFANY'S

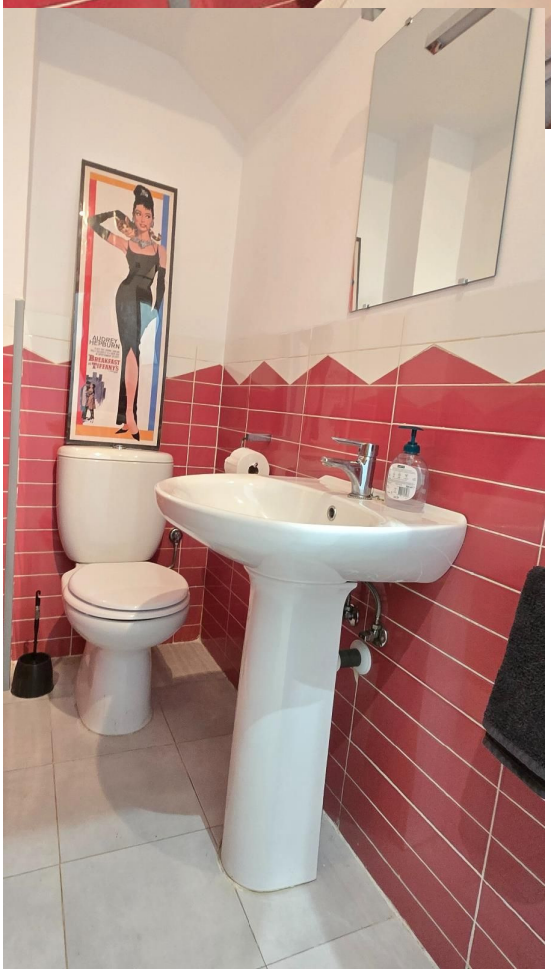

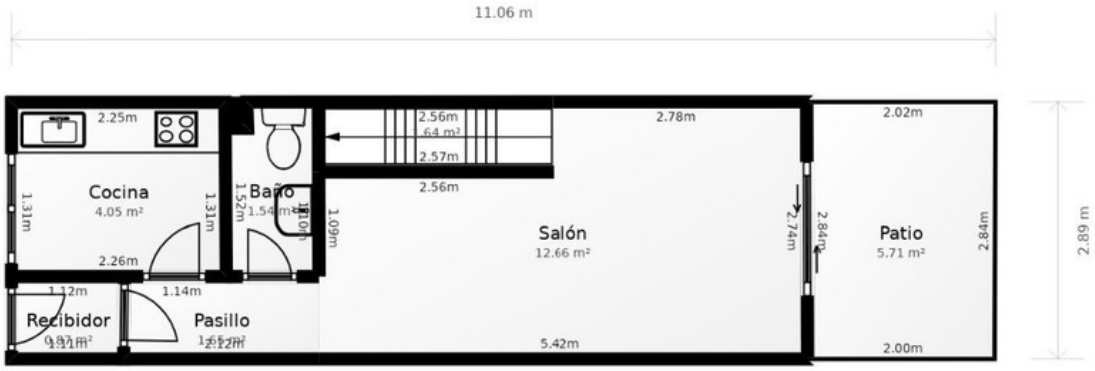
11.06 m
2.25m
Cocina
4.05 m²
1.31m
1.31m
2.26m
1.12m
1.14m
Recibidor
Pasillo
Baño
1.52m
1.09m
2.56m
2.57m
2.56m
2.78m
Salón
12.66 m²
5.42m
2.74m
2.84m
2.02m
Patio
5.71 m²
2.84m
2.00m
2.89 m

8.94 m
3.89m
2.10m
2.48m
1.21m
1.37m
Pasillo
2.21 m²
1.60m
1.89m
2.84m
Dormitorio
8.49 m²
1.03m
1.04m
1.03m
Baño
1.87 m²
1.58m
2.08m
Dormitorio
5.95 m²
2.85m
1.90m
1.25m
1.73m
1.60 m²
2.12m
1.06m
2.69m
1.90m
3.00 m

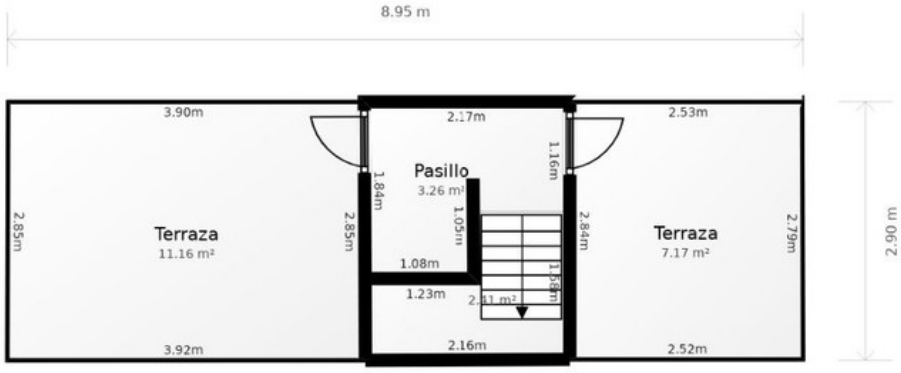
8.95 m
3.90m
2.17m
2.53m
1.16m
Pasillo
3.26 m²
1.84m
1.05m
2.85m
Terraza
11.16 m²
2.85m
2.84m
Terraza
7.17 m²
2.79m
1.08m
1.23m
2.11 m²
1.58m
3.92m
2.16m
2.52m
2.90 m