Ventas - Apartamento - Fuengirola

365.000€

Fuengirola **Apartamento**

Comunidad: 636 EUR / año **IBI: 336 EUR / año** **Basura: 76 EUR / año**

 **2**  **2**  **80 m2**

Encantador apartamento en la última planta con aire urbano en Los Boliches Bien distribuido y con aire urbano Situado en una calle tranquila de la popular zona de Los Boliches, este encantador apartamento se encuentra cerca de todo lo necesario para el día a día. La playa, restaurantes, supermercados, gimnasio y estación de tren están a poca distancia a pie, mientras que la vivienda disfruta de un entorno tranquilo. El apartamento tiene un agradable carácter urbano y está distribuido en dos plantas, en la última planta del edificio. En la planta de entrada se encuentran la cocina, el salón, una habitación de invitados y un aseo, además de un pequeño balcón orientado al sur, de aproximadamente 2,5 m × 0,6 m. Gracias a su orientación sur, el balcón disfruta de mucho sol desde la mañana hasta la tarde, incluso durante los meses de invierno. Un lugar perfecto para sentarse con un café y disfrutar del sol y de la tranquilidad. Una amplia escalera conduce a un dormitorio de buenas dimensiones, un baño con bañera y abundante espacio de almacenamiento integrado, creando una zona tranquila y privada dentro de la vivienda. Plaza de aparcamiento privada y amplio trastero La propiedad también incluye una plaza de aparcamiento adecuada para un coche pequeño o mediano, así como un amplio trastero. Una combinación muy práctica que ofrece tanto comodidad a la hora de aparcar como espacio adicional de almacenamiento, especialmente valorado en una ubicación tan céntrica como Los Boliches. Ubicación tranquila cerca de la playa y de todos los servicios Aquí puedes disfrutar de lo mejor de ambos mundos. La calle tranquila ofrece un ambiente relajado, mientras que la amplia oferta de restaurantes, tiendas, supermercados y servicios de Los Boliches se encuentra muy cerca. La playa y el paseo marítimo también están a poca distancia a pie. Detalles prácticos de la ubicación · 500 metros de la playa · 300 metros del supermercado · 350 metros de la estación de tren · Restaurantes, gimnasio y otros servicios a poca distancia a pie

Posición
- ✔ Ciudad
- ✔ Cerca de Tiendas
- ✔ Cerca del Mar
- ✔ Cerca de Colegios

Orientación
- ✔ Orientación Sur

Estado
- ✔ Buen estado de conservación

Climatización
- ✔ Aire Acondicionado
- ✔ A/A Caliente
- ✔ A/A Frio

Vistas
- ✔ Vistas Urbanas
- ✔ Vistas a Calle

Caracteristicas
- ✔ Ascensor
- ✔ Armarios Empotrados
- ✔ Cerca de Transporte
- ✔ Trastero - Almacén
- ✔ Suelos de Mármol

Muebles
- ✔ Parcialmente Amueblada

Cocina
- ✔ Cocina Equipada

Seguridad
- ✔ Recinto Cerrado
- ✔ Portero Automático

Aparcamiento
- ✔ Párking Subterráneo
- ✔ Garaje

Servicios Públicos
- ✔ Electricidad

Categoría
- ✔ Reventa








TELECOM
















Corbero
























EDF. ANDALUCIA Nº25





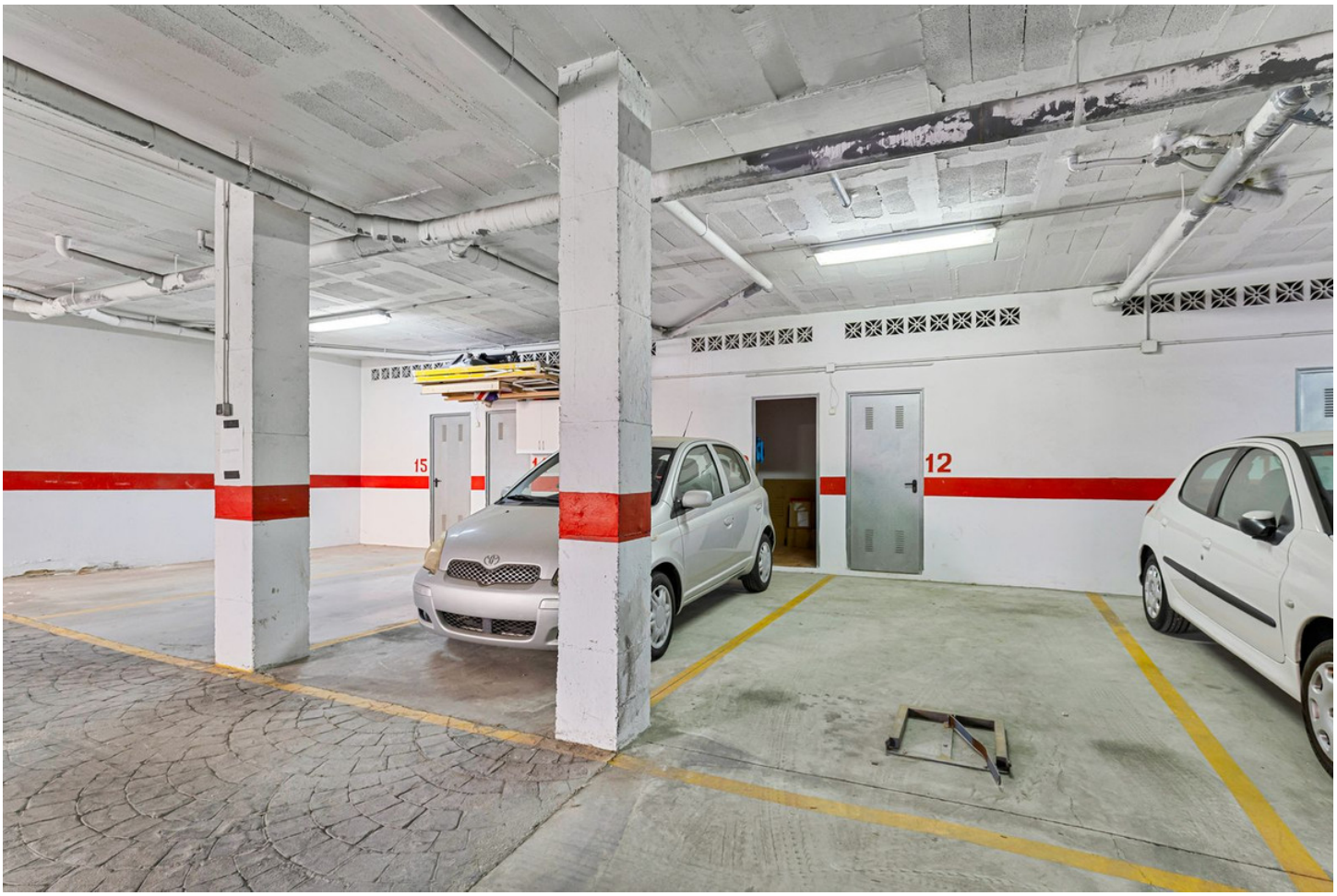
15
12





