Ventas - Apartamento - Benalmadena

355.000€

Benalmadena **Apartamento**

2 **2** **83 m2**

Bajo con vistas al golf en Arenal Golf, Benalmádena Esta vivienda de 83 m² situada en la urbanización Arenal Golf, se distribuye en salón-comedor, cocina independiente totalmente equipada, 2 dormitorios con armarios empotrados y 2 baños completos, uno de ellos en suite. Cuenta con 2 terrazas exteriores con vistas al campo de golf y orientación sur, este y oeste, lo que permite disfrutar de buena luz natural durante el día. Se encuentra en buen estado de conservación, dispone de aire acondicionado y se vende sin amueblar, con la cocina equipada. El precio incluye 2 plazas de garaje y un trastero. El edificio dispone de ascensor. La urbanización cuenta con zonas ajardinadas, 4 piscinas comunitarias y pista de pádel, y además campo de golf. Una vivienda adecuada tanto para residencia habitual como para segunda vivienda, en una zona residencial tranquila de Benalmádena. Para más información o concertar una visita, contacta con R&A Homes. Nota informativa: No están incluidos en el precio publicitado los gastos de notaria y registro, los impuestos sujetos a la transmisión como el ITP para propiedades de segunda mano o si es obra nueva, IVA y AJD. Los datos expuestos son meramente informativos y no tienen valor contractual, la oferta queda sujeta a errores, cambios de precio, disponibilidad y/o retirada del mercado sin aviso previo.

Posición
- Primera línea de Golf
- Cerca de Golf
- Cerca de Colegios
- Urbanización

Orientación
- Este
- Sur
- Oeste

Estado
- Buen

Piscina
- Comunitaria

Climatización
- Aire Acondicionado

Vistas
- Golf

Caracteristicas
- Terraza Cubierta
- Ascensor
- Armarios Empotrados
- Cerca de Transporte
- Terraza Privada
- Paddle Tenis
- Trastero
- Baño En-Suite

Muebles
- Sin Amueblar

Cocina
- Equipada

Jardin
- Comunitario

Seguridad
- Recinto Cerrado

Aparcamiento
- Subterráneo
- Garaje

PATOS

MUNICH

902
905

EXTINTOR
921
925

902
903
905

921
925

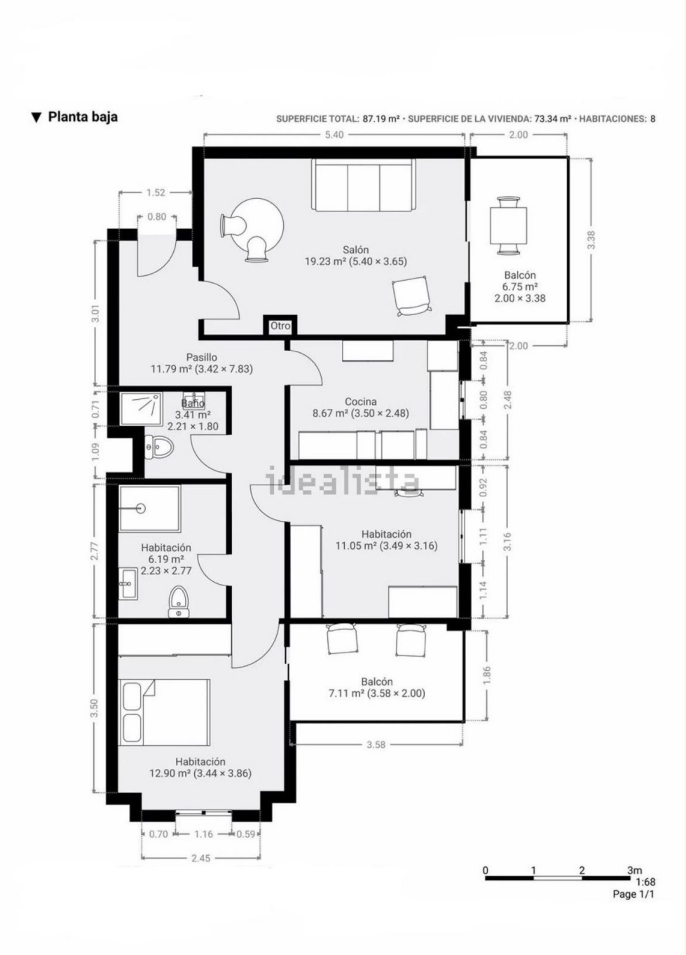
▼ Planta baja
SUPERFICIE TOTAL: 87.19 m² · SUPERFICIE DE LA VIVIENDA: 73.34 m² · HABITACIONES: 8
Salón
19.23 m² (5.40 × 3.65)
Balcón
6.75 m²
2.00 × 3.38
Otro
Pasillo
11.79 m² (3.42 × 7.83)
Baño
3.41 m²
2.21 × 1.80
Cocina
8.67 m² (3.50 × 2.48)
Habitación
6.19 m²
2.23 × 2.77
Habitación
11.05 m² (3.49 × 3.16)
Balcón
7.11 m² (3.58 × 2.00)
Habitación
12.90 m² (3.44 × 3.86)
idealista
0 1 2 3m
1:68
Page 1/1