Ventas - Apartamento - Reserva de Marbella

339.900€

Reserva de Marbella **Apartamento**

Comunidad: 1,800 EUR / año

 **2**  **2**  **90 m2**

Este atractivo apartamento de dos dormitorios y dos baños está situado en Reserva de Marbella, en una de las mejores ubicaciones dentro del complejo residencial. La vivienda ha sido muy bien cuidada por sus actuales propietarios, quienes han optado por no alquilarla nunca. Desde el apartamento se disfrutan de magníficas vistas al mar. Lo que realmente diferencia a este apartamento de muchos otros de la zona es que cuenta con CUATRO GRANDES VENTAJAS: 1. Tiene una terraza mucho más grande de lo habitual. 2. Disfruta de unas vistas espectaculares que superan a las de la mayoría de las propiedades de la zona. 3. Su orientación permite disfrutar de una cantidad óptima de sol. 4. Además, dispone de zonas de terraza cubiertas y descubiertas, ofreciendo lo mejor de ambos mundos. La propiedad incluye una plaza de garaje privada en el aparcamiento subterráneo y un práctico trastero. El complejo es una urbanización cerrada que cuenta con atractivos jardines subtropicales y bonitas piscinas. Reserva de Marbella se encuentra a tan solo cinco minutos en coche del puerto deportivo y la playa de Cabopino, así como de Elviria, ambas zonas con una excelente selección de restaurantes.

Orientación
- ✔ Orientación Sur

Estado
- ✔ Excelente estado de conservación

Piscina
- ✔ Piscina Comunitaria

Climatización
- ✔ Aire Acondicionado

Vistas
- ✔ Vistas al Mar
- ✔ Vistas Panorámicas
- ✔ Vistas a Jardín

Caracteristicas
- ✔ Terraza Cubierta
- ✔ Ascensor
- ✔ Trastero - Almacén

Muebles
- ✔ Opcionales

Cocina
- ✔ Cocina Equipada

Seguridad
- ✔ Recinto Cerrado

Aparcamiento
- ✔ Párking Subterráneo




Terrace Furniture NOT included



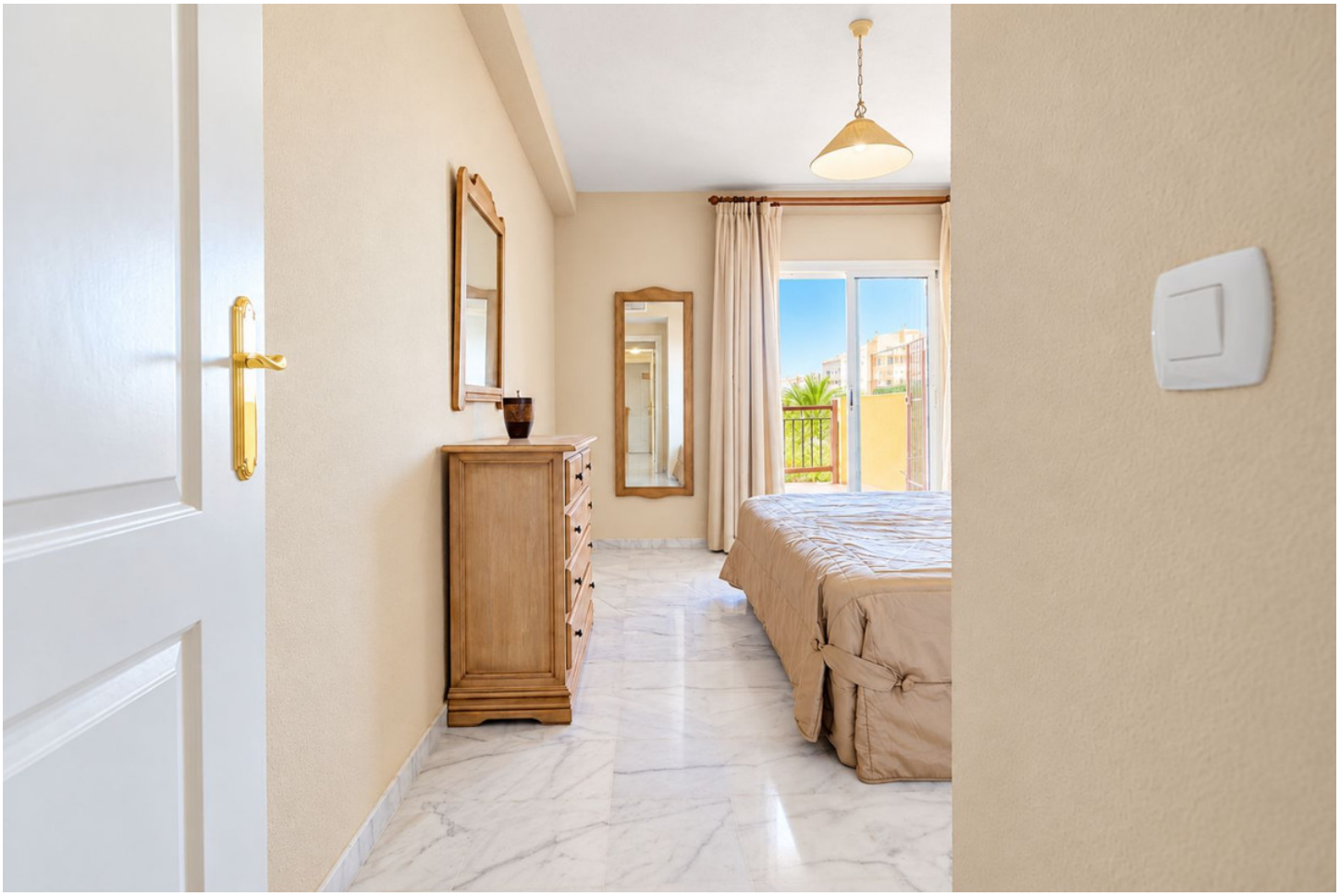





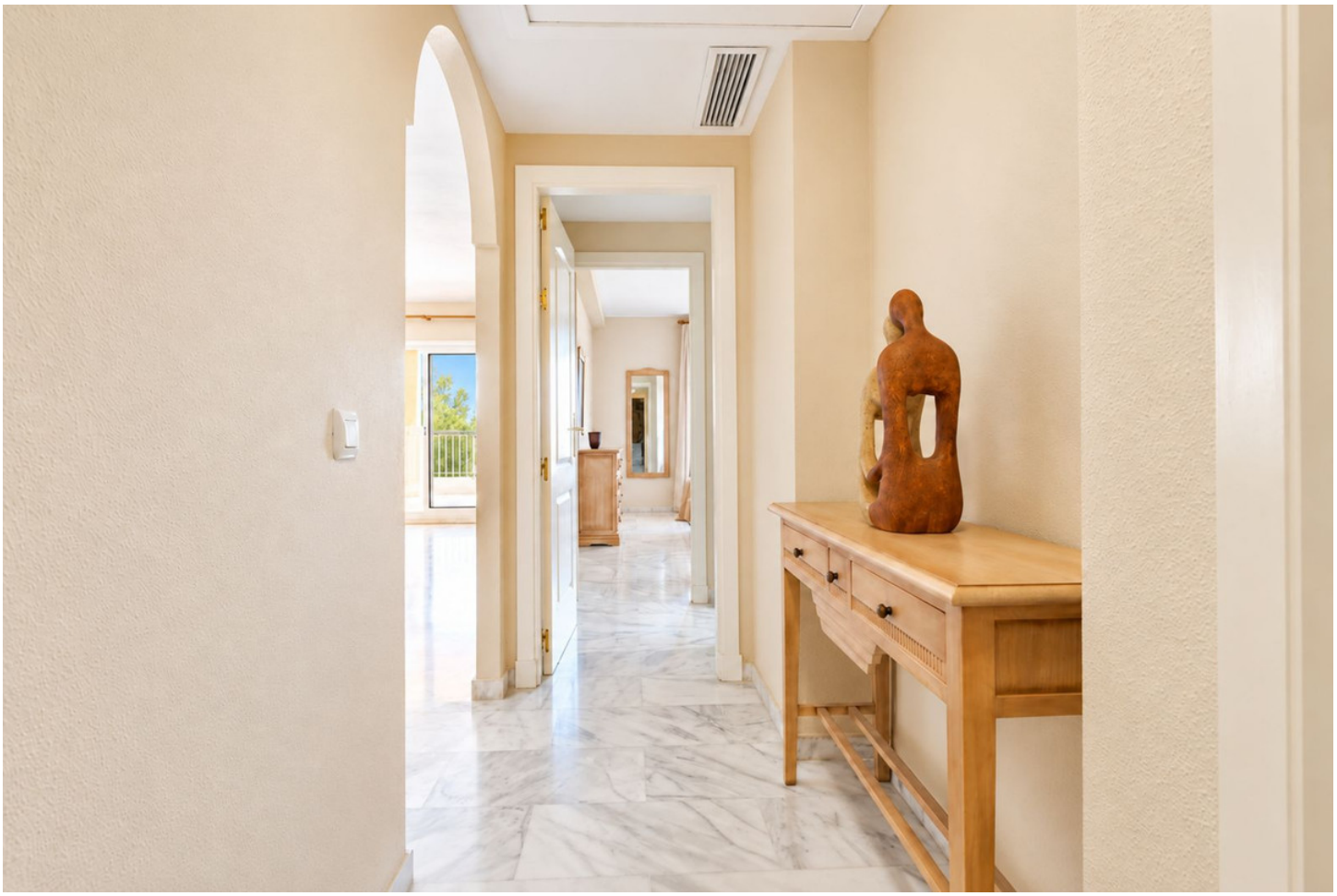














FUJITSU




















Terrace Furniture NOT included