Ventas - Casa - Benalmadena Costa

1.190.000€

Benalmadena Costa **Casa**

4 **5** **350 m2** **857 m2**

Hay propiedades especiales y luego están aquellas que transmiten sensaciones desde el primer instante. Esta espectacular villa de estilo mediterráneo, situada junto a la emblemática Estupa de la Iluminación de Benalmádena, es una de ellas. Completamente renovada con un diseño elegante y atemporal, la vivienda ha sido concebida para quienes valoran la calidad, la privacidad y las vistas extraordinarias. Cada estancia refleja una cuidada selección de materiales de primer nivel, acabados impecables y una distribución pensada para disfrutar de la luz natural durante todo el día. Con aproximadamente 350 m² construidos sobre una parcela de 857 m², la propiedad ofrece amplios espacios abiertos que conectan armoniosamente el interior y el exterior. El corazón de la vivienda es un impresionante salón de concepto abierto con cocina integrada de diseño, donde los grandes ventanales enmarcan unas vistas privilegiadas al Mediterráneo y permiten que la luz sea la auténtica protagonista. La villa dispone de cuatro magníficos dormitorios exteriores, diseñados para ofrecer confort, tranquilidad y una conexión constante con el entorno natural que la rodea. El exterior es simplemente excepcional. Un elegante espacio privado donde la piscina, las zonas de relax y la acogedora área de barbacoa crean el escenario perfecto para disfrutar del estilo de vida mediterráneo durante todo el año. Todo ello rodeado por un ambiente de absoluta privacidad y con panorámicas abiertas al mar y a la montaña. Como broche final, la vivienda cuenta con una espectacular terraza solárium en la planta superior, un espacio único desde el que contemplar amaneceres sobre el Mediterráneo, puestas de sol sobre las montañas y las luces de la costa al caer la noche. Una residencia que combina ubicación privilegiada, arquitectura mediterránea, diseño contemporáneo y vistas incomparables. Una oportunidad excepcional para disfrutar de una de las zonas más exclusivas de la Costa del Sol. Una villa diseñada para vivir el Mediterráneo en su máxima expresión.

Posición
- ✔ Cerca de Cuidad

Climatización
- ✔ Aire Acondicionado

Vistas
- ✔ Vistas al Mar
- ✔ Vistas a Montaña
- ✔ Vistas Panorámicas
- ✔ Vistas a Jardín
- ✔ Vistas Urbanas

Caracteristicas
- ✔ Terraza Cubierta
- ✔ Cerca de Transporte
- ✔ Barbacoa

Muebles
- ✔ Completamente Amueblada

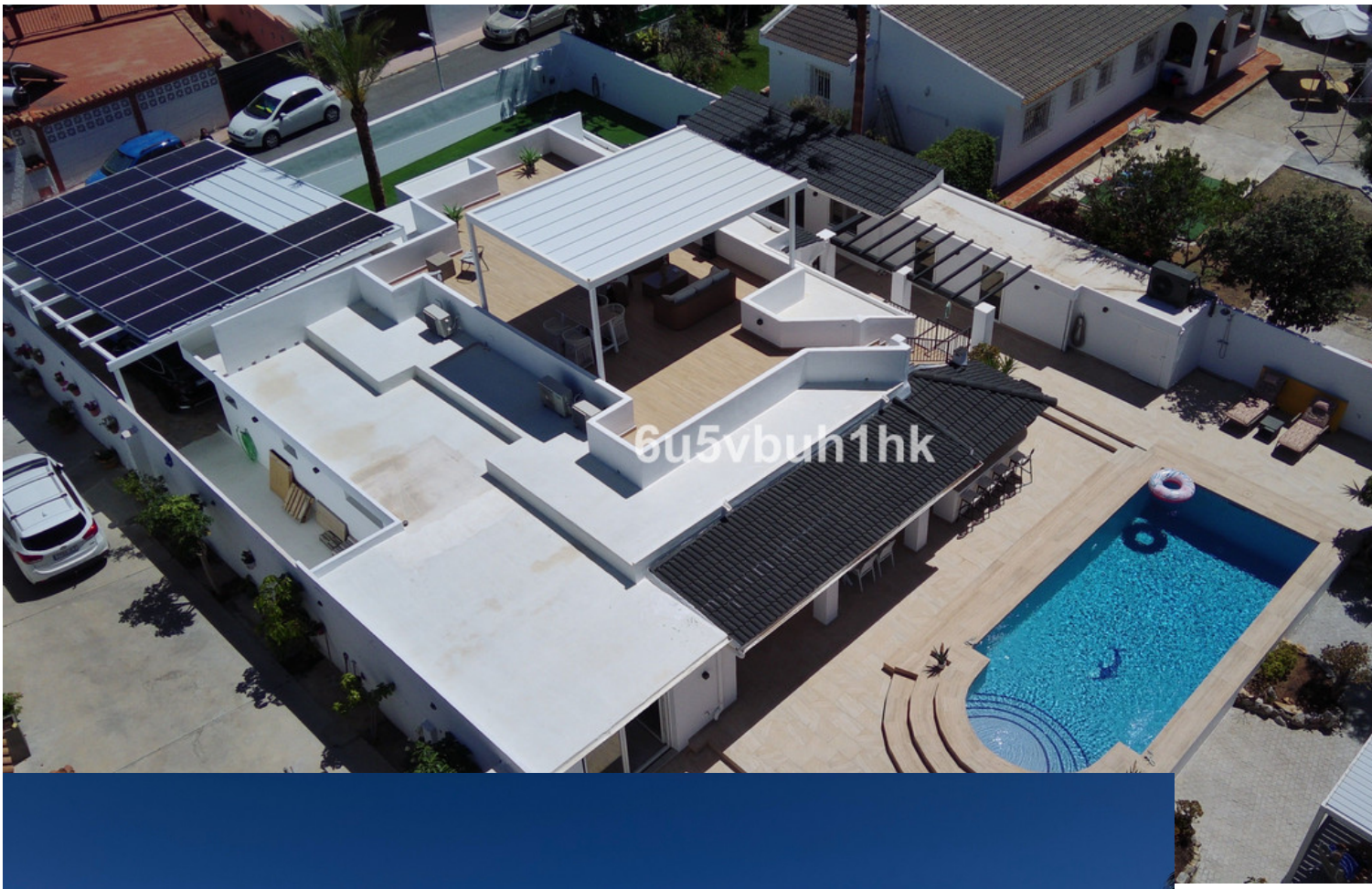
6u5vbuh1hk

6u5vbuh1hk

6u5vbuh1hk

u5vbuh1hk

6u5vbuh1hk

6u5vbuh1hk

6u5vbuh1hk

6u5vbuh1hk

6u5vbuh1hk

6u5vbuh1hk

6u5vbuh1hk

6u5vbuh1hk

6u5vbuh1hk

6u5vbuh1hk

6u5vbuh1hk

6u5vbuh1hk

6u5vbuh1hk

6u5vbuh1hk

6u5vbuh1hk

6u5vbuh1hk

6u5vbuh1hk

6u5vbuh1hk

6u5vbuh1hk

6u5vbuh1hk

6u5vbuh1hk

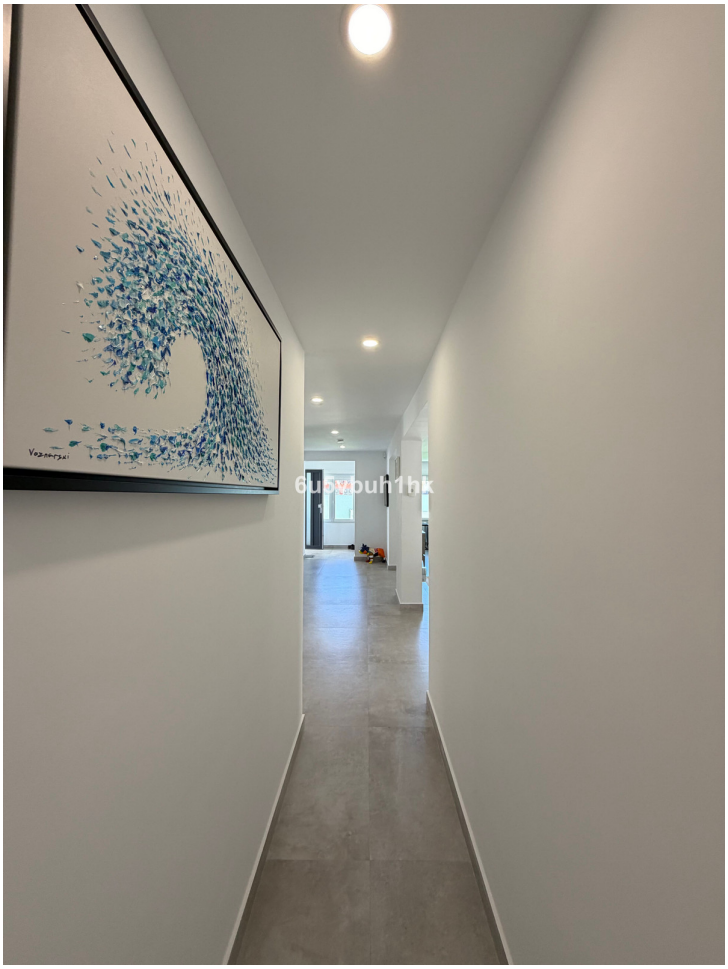
6u5vbuh1hk

6u5vbuh1hk

6u5vbuh1hk

6u5vbuh1hk

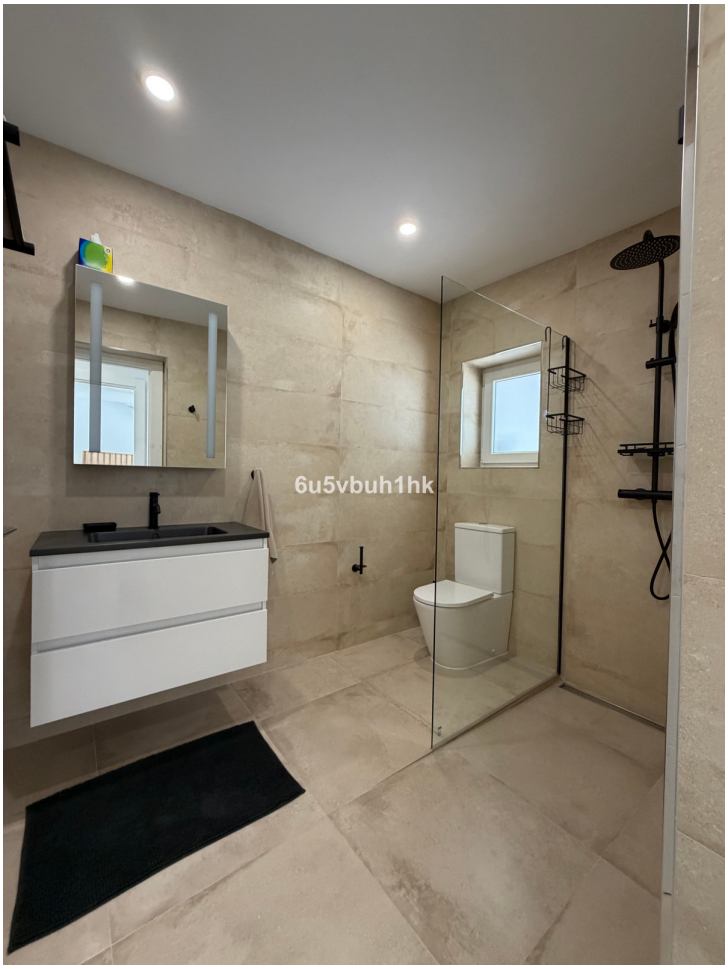
6u5vbuh1hk

6u5vbuh1hk

6u5vbuh1hk

6u5vbuh1hk

6u5vbuh1hk

6u5vbuh1hk

6u5vbuh1hk

6u5vbuh1hk

6u5vbuh1hk

6u5vbuh1hk

6u5vbuh1hk

6u5vbun1hk

6u5vbun1hk

6u5vbuh1hk

6u5vbuh1hk

6u5vbuh1hk

6u5vbuh1hk

6u5vbuh1hk

6u5vbuh1hk

6u5vbuh1hk

6u5vbuh1hk