Ventas - Apartamento - New Golden Mile

395.000€

New Golden Mile **Apartamento**

Comunidad: 3,000 EUR / año **IBI: 652 EUR / año** **Basura: 154 EUR / año**

 **2**  **2**  **160 m2**

ESPACIOSO APARTAMENTO EN PLANTA BAJA CON ENORME POTENCIAL, SITUADO EN NUEVA ATALAYA Precioso apartamento en planta baja distribuido en dos niveles, a poca distancia a pie de los servicios locales y a solo unos minutos en coche de la playa y de varios campos de golf. Planta principal: amplio salón, cocina amueblada de planta abierta, dormitorio doble con baño en suite y una gran terraza orientada al sur, ideal para cenar al aire libre y tomar el sol. Planta inferior: generoso espacio adicional con un segundo salón, zona de dormitorio, baño y un amplio trastero con cerradura. Posibilidad de crear un tercer dormitorio o una zona de estar independiente, con air acondicionado instalado en las dos plantas. Aparcamiento subterráneo privado y acceso a una preciosa piscina comunitaria. Con una ubicación ideal, a unos 15 minutos tanto de Estepona como de Puerto Banús. ¡HAY QUE VERLA PARA APRECIAR EL ESPACIO Y EL POTENCIAL! Traducción realizada con la versión gratuita del traductor DeepL.com Apartamento Planta Baja, Estepona, Costa del Sol. 2 Dormitorios, 2 Baños, Construidos 160 m², Terraza 23 m². Posición : Cerca de Tiendas, Urbanización. Orientación : Sur. Estado : Buen. Piscina : Comunitaria. Climatización : Aire Acondicionado. Vistas : Urbanas. Caracteristicas : Terraza Cubierta, Armarios Empotrados, Terraza Privada, WiFi, Suelos de Mármol. Muebles : Opcionales. Cocina : Equipada. Jardin : Comunitario. Seguridad : Recinto Cerrado. Aparcamiento : Subterráneo. Servicios Públicos : Electricidad, Agua Potable. Categoría : Reventa.

Posición
- ✔ Cerca de Tiendas
- ✔ Urbanización

Orientación
- ✔ Orientación Sur

Estado
- ✔ Buen estado de conservación

Piscina
- ✔ Piscina Comunitaria

Climatización
- ✔ Aire Acondicionado

Vistas
- ✔ Vistas Urbanas

Caracteristicas
- ✔ Terraza Cubierta
- ✔ Armarios Empotrados
- ✔ Terraza Privada
- ✔ WiFi
- ✔ Suelos de Mármol

Muebles
- ✔ Opcionales

Cocina
- ✔ Cocina Equipada

Jardin
- ✔ Jardín Comunitario

Seguridad
- ✔ Recinto Cerrado

Aparcamiento
- ✔ Párking Subterráneo

Servicios Públicos
- ✔ Electricidad
- ✔ Agua Potable

Categoría
- ✔ Reventa


trh8i69rb9


trh8i69rb9


trh8i69rb9


trh8i69rb9


trh8i69rb9


trh8i69rb9


trh8i69rb9


trh8i69rb9


trh8i69rb9


trh8i69rb9


trh8i69rb9

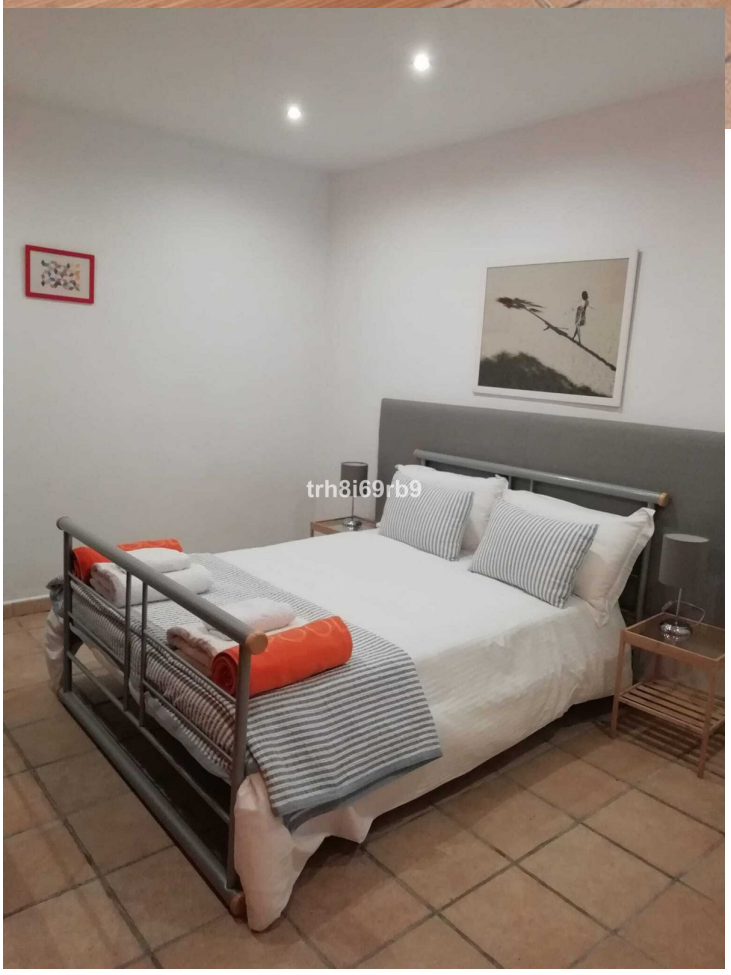
trh8i69rb9


trh8i69rb9


trh8i69rb9


trh8i69rb9


trh8i69rb9


trh8i69rb9

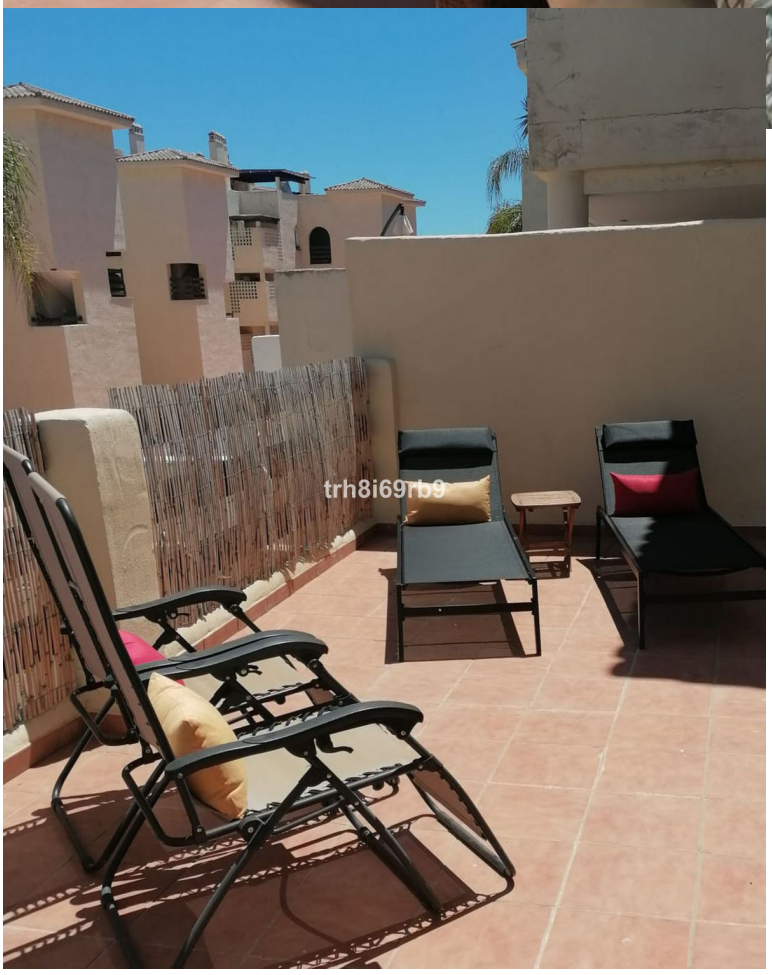
trh8i69rb9


trh8i69rb9


trh8i69rb9


trh8i69rb9


trh8i69rb9