Ventas - Apartamento - Altos de los Monteros

795.000€

Altos de los Monteros **Apartamento**

4 **4** **250 m2**

Ático dúplex de 4 dormitorios en alquiler de larga temporada en Altos de los Monteros, Marbella Este ático dúplex en Altos de los Monteros ofrece 250 m² distribuidos en dos plantas. Se encuentra en una de las zonas residenciales consolidadas de Marbella Este, a pocos minutos en coche del centro de Marbella, las playas y todos los servicios. La planta inferior está pensada para el día a día y para recibir. Un amplio salón-comedor se abre a una gran terraza, perfecta para comer al aire libre y disfrutar de las tardes. La cocina se sitúa junto a la zona de estar. Dos dormitorios comparten un baño completo, y un aseo de cortesía y un lavadero independiente aportan comodidad. La planta superior es un refugio privado. La suite principal cuenta con zona de estar, vestidor y baño en suite, con salida directa a una terraza en la azotea. Un cuarto dormitorio con baño propio completa la planta, ideal para invitados o hijos mayores. Con cuatro dormitorios, amplios espacios de estar y zonas exteriores en ambas plantas, es una excelente vivienda de larga temporada para familias o profesionales que se trasladan a la Costa del Sol. Características principales: 250 m² construidos en dos plantas 4 dormitorios | 3 baños + aseo de cortesía Suite principal con vestidor, baño en suite y terraza en la azotea Segundo dormitorio en suite en la planta superior Gran terraza junto al salón Lavadero Disponible para alquiler de larga temporada Contáctenos para concertar una visita.

Posición
- Suburbano
- Campo
- Pueblo
- Pueblo de Montaña
- Cerca de Golf
- Cerca de Tiendas
- Cerca de los Bosques
- Urbanización

Orientación
- Orientación Sur
- Orientación Oeste

Estado
- Excelente estado de conservación

Piscina
- Piscina Comunitaria

Climatización
- Aire Acondicionado

Vistas
- Vistas al Mar
- Vistas a Montaña
- Vistas al Campo
- Vistas a Piscina
- Vistas a Bosques

Caracteristicas
- Terraza Cubierta
- Terraza Privada

Muebles
- Completamente Amueblada

Cocina
- Cocina Equipada

Jardin
- Jardín Comunitario

Seguridad
- Recinto Cerrado
- Seguridad 24 Horas

Aparcamiento
- Párking Subterráneo

Servicios Públicos
- Electricidad

Categoría
- Ganga

9213 LCH
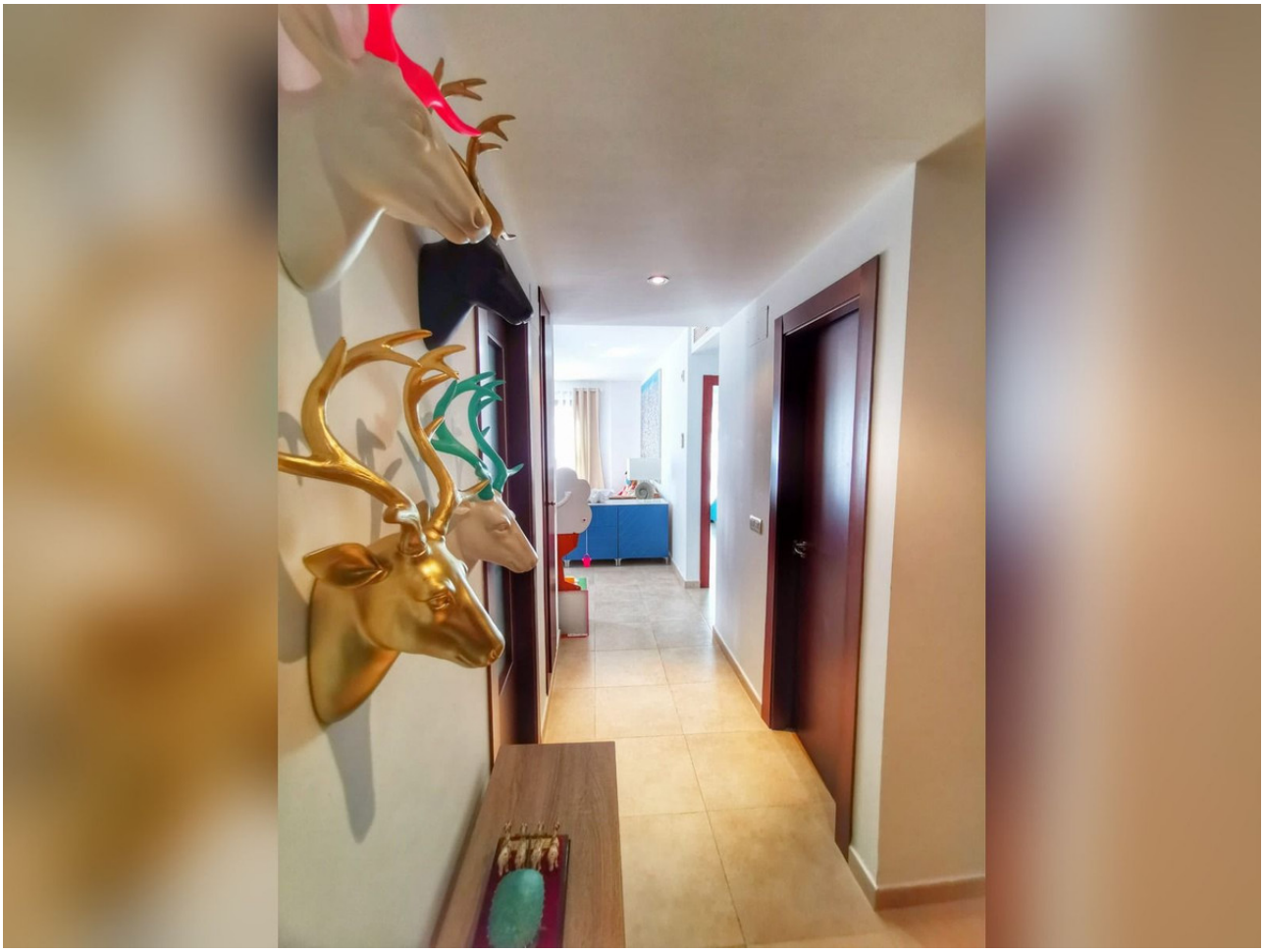
1
2
3
4
5
6
7
8
9
10
11
12
13