Ventas - Apartamento - Fuengirola

395.000€

Fuengirola **Apartamento**

Comunidad: 864 EUR / año **IBI: 190 EUR / año** **Basura: 80 EUR / año**

 **1**  **1**  **39 m2**

¡Bienvenido a una verdadera joya con una vista mágica al mar! Aquí vivirás en el centro de Fuengirola, en una calle tranquila y poco transitada, a solo unos pasos de todo lo que la ciudad tiene para ofrecer. El apartamento está en la quinta planta con ascensor y es un luminoso apartamento en esquina con una ubicación difícil de superar. Disfruta del sol en la acogedora terraza, con mucho espacio para sillones de sol y una mesa donde puedes comer con vista a la playa y al mar. La terraza acristalada se convierte en una habitación extra para disfrutar durante todo el año, perfecta como sala de estar, comedor o un acogedor espacio para dormir invitados, siempre con la hermosa vista como compañía. El dormitorio tiene salida directa a la terraza. También cuenta con un baño moderno y una cocina compacta y funcional, con todo lo necesario para una estancia cómoda. La ubicación facilita disfrutar de Fuengirola a pie. La playa, el puerto, la estación de tren, tiendas y restaurantes están a poca distancia caminando. ¡Un lugar perfecto para ti que quieres combinar las comodidades de la ciudad con sol, mar y una vista a la que siempre querrás volver!

Posición
- ✔ Primera línea de Playa
- ✔ Ciudad
- ✔ Puerto
- ✔ Cerca de Tiendas
- ✔ Cerca del Mar
- ✔ Marina
- ✔ Urbanización

Orientación
- ✔ Orientación Sur
- ✔ Orientación Suroeste

Estado
- ✔ Excelente estado de conservación

Climatización
- ✔ Aire Acondicionado
- ✔ A/A Caliente
- ✔ A/A Frio

Vistas
- ✔ Vistas al Mar
- ✔ Vistas a Playa
- ✔ Vistas Urbanas

Caracteristicas
- ✔ Terraza Cubierta
- ✔ Ascensor
- ✔ Armarios Empotrados
- ✔ Cerca de Transporte
- ✔ Terraza Privada
- ✔ Acceso para minusválidos
- ✔ Doble acristalamiento
- ✔ Fibra óptica

Muebles
- ✔ Completamente Amueblada

Cocina
- ✔ Cocina Equipada

Aparcamiento
- ✔ Párking en Calle

Servicios Públicos
- ✔ Electricidad

Categoría
- ✔ Reventa











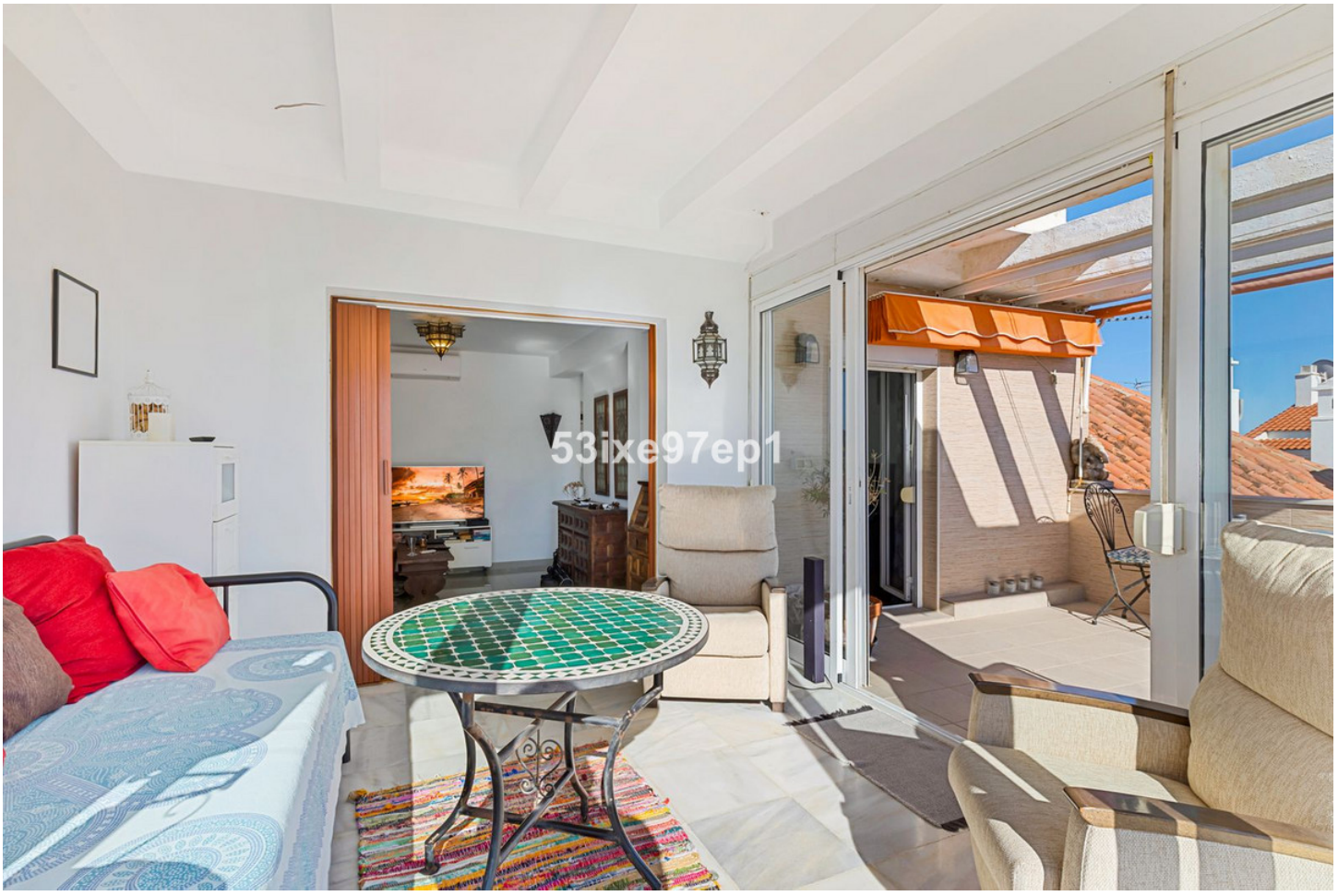



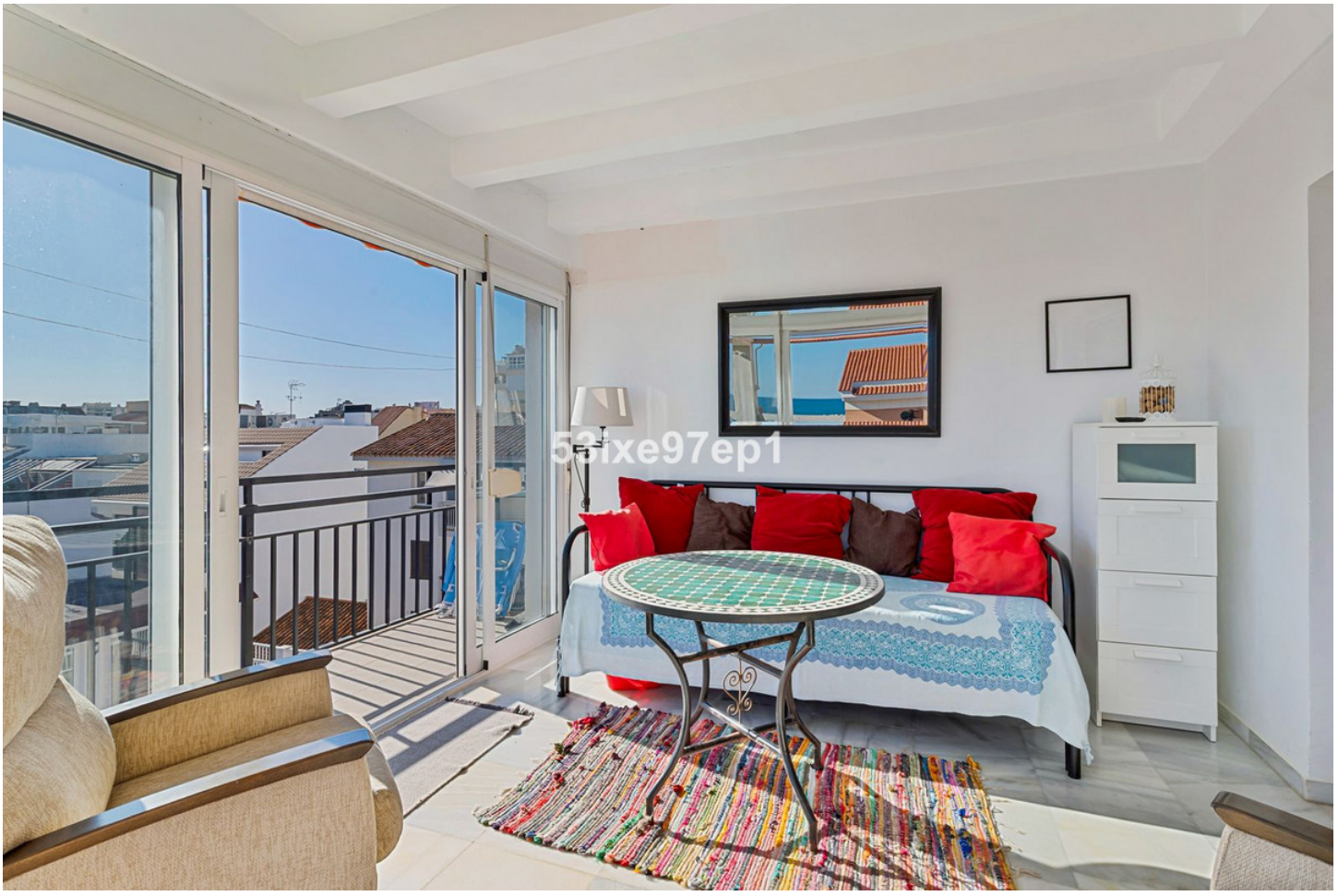


53ixe97ep1


53ixe97ep1






53ixe97ep1


53ixe97ep1


53ixe97ep1


53ixe97ep1


53ixe97ep1


53ixe97ep1


Bar El Cano
Cruzcampo
ESPECIALIDAD EN
PESCADOS Y MARISCOS
Your Dream Home

