Ventas - Apartamento - Marbella

530.000€

Marbella **Apartamento**

 **3**  **2**  **100 m2**

ÁTICO DÚPLEX REFORMADO CON VISTAS PANORÁMICAS AL MAR Y A LA MONTAÑA, A PASOS DE LA PLAYA Descubre este ático dúplex en Marbella, ubicado en un complejo residencial a tan solo unos pasos de la playa y con todo tipo de servicios a poca distancia a pie: cafeterías, farmacia, bares y parada de autobús. Reformada y lista para entrar a vivir, la vivienda se distribuye en dos plantas: En la planta baja encontramos una cocina con lavadero integrado, un aseo y un amplio salón-comedor con acceso a una terraza desde la que disfrutar de espectaculares vistas panorámicas y despejadas al mar y a la montaña. La planta superior dispone de tres dormitorios, un baño y una estancia adicional que ofrece distintas posibilidades de uso, como vestidor, despacho o trastero. Su orientación oeste aporta una agradable luz natural durante la tarde y permite disfrutar de bonitos atardeceres desde la terraza. El precio incluye una plaza de garaje. Una vivienda ideal para quienes buscan vivir cerca del mar, con vistas abiertas y la comodidad de tener los servicios cotidianos al alcance. Contacta con nosotros para más información o para concertar una visita.

Posición
- ✔ Cerca de Puerto
- ✔ Cerca de Tiendas
- ✔ Cerca del Mar
- ✔ Cerca de Colegios

Orientación
- ✔ Orientación Oeste

Estado
- ✔ Excelente estado de conservación
- ✔ Reformado Recientemente

Climatización
- ✔ Calefacción Central.

Vistas
- ✔ Vistas al Mar
- ✔ Vistas Urbanas

Caracteristicas
- ✔ Ascensor
- ✔ Cerca de Transporte

Muebles
- ✔ Completamente Amueblada

Aparcamiento
- ✔ Párking Privado


AQUA
APARTMENTS




Contenido generado por IA




Contenido generado por IA
















Contenido generado por IA










goal
fun











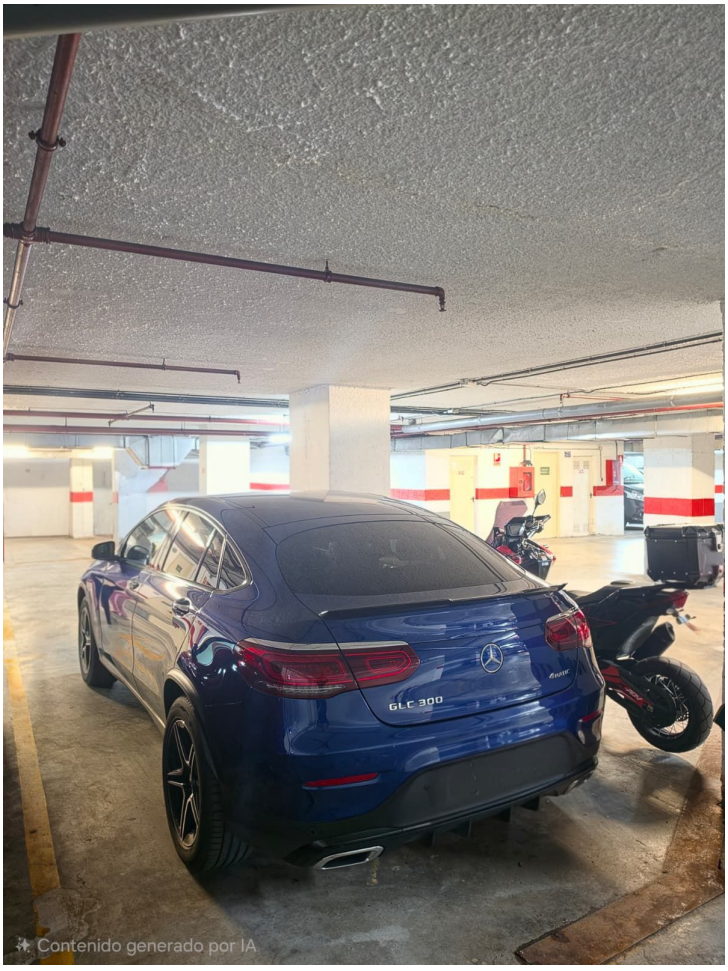
GLC 300
Contenido generado por IA

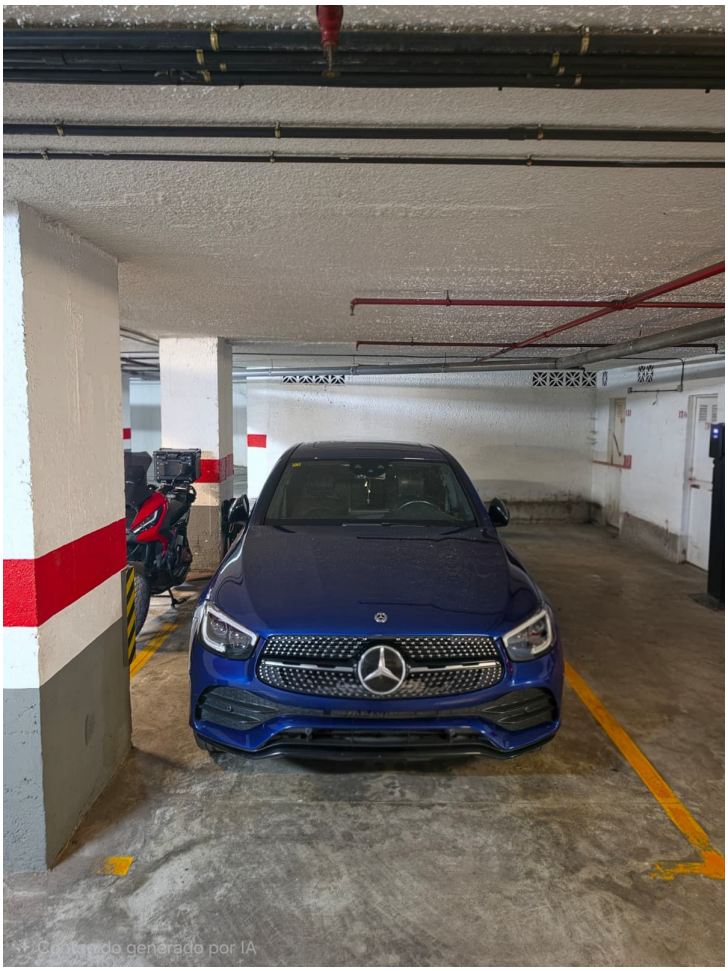
Contenido generado por IA