Ventas - Apartamento - Los Pacos

395.000€

Los Pacos **Apartamento**

 **2**  **2**  **101 m2**

Bienvenido a este luminoso y nuevo apartamento con impresionantes vistas de las montañas Mijas! Descubre este impresionante y nuevo apartamento con abundante luz natural y impresionantes vistas abiertas a través de las montañas Mijas. La propiedad cuenta con una amplia cocina de planta abierta y sala de estar, pensada para crear un espacio luminoso, contemporáneo y acogedor. Grandes puertas conducen directamente a una terraza privada, completa con una cómoda sala de estar y comedor al aire libre, el entorno perfecto para relajarse, entretener y disfrutar del hermoso entorno. La terraza se puede acceder desde el salón y el dormitorio principal, creando una conexión perfecta entre el interior y el exterior. El apartamento ofrece dos dormitorios y dos baños, incluyendo un elegante baño en suite al dormitorio principal. Un lavadero separado añade practicidad extra, equipado con una lavadora, sistema de calefacción aertero y espacio de almacenamiento adicional. Terminado a un estándar moderno, la propiedad se vende como se ve, con todos los muebles incluidos, por lo que es una casa llave en mano ideal o oportunidad de inversión. Los residentes se benefician de excelentes instalaciones comunitarias, incluyendo una piscina, sauna y gimnasio al aire libre, proporcionando el equilibrio perfecto de comodidad y estilo de vida mediterráneo. Otras características incluyen dos plazas de aparcamiento privadas y un trastero separado. Idealmente situado cerca de todas las comodidades, el apartamento combina vida contemporánea, espectaculares vistas a la montaña y comodidad diaria en un paquete atractivo. Una fantástica oportunidad para tener un nuevo apartamento totalmente amueblado, listo para disfrutar del día uno. ¡Bienvenido!

Posición
- ✔ Cerca de Puerto
- ✔ Cerca de Tiendas
- ✔ Cerca del Mar
- ✔ Cerca de Cuidad
- ✔ Cerca de Colegios

Orientación
- ✔ Orientación Noroeste

Estado
- ✔ Excelente estado de conservación
- ✔ Nueva Construcción

Piscina
- ✔ Piscina Comunitaria

Climatización
- ✔ Aire Acondicionado

Vistas
- ✔ Vistas a Montaña

Caracteristicas
- ✔ Terraza Cubierta
- ✔ Ascensor
- ✔ Armarios Empotrados
- ✔ Cerca de Transporte
- ✔ Terraza Privada
- ✔ Sauna
- ✔ Trastero - Almacén
- ✔ Lavadero
- ✔ Baño En-Suite
- ✔ Doble acristalamiento

Muebles
- ✔ Completamente Amueblada

Cocina
- ✔ Cocina Equipada

Jardin
- ✔ Jardín Comunitario

Seguridad
- ✔ Recinto Cerrado

Aparcamiento
- ✔ Garaje


















































Balay


92
43
44
93
94
45
46
95



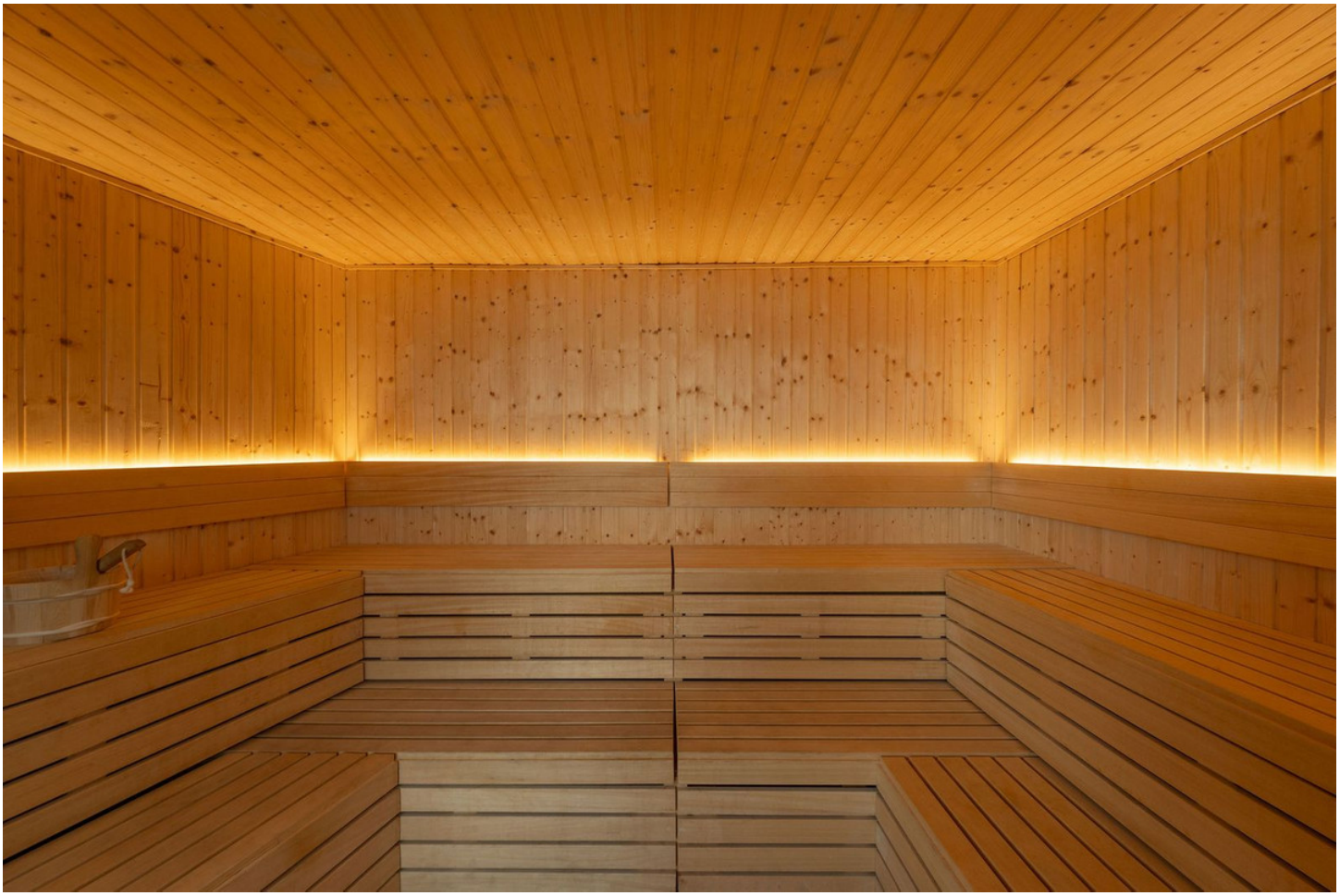















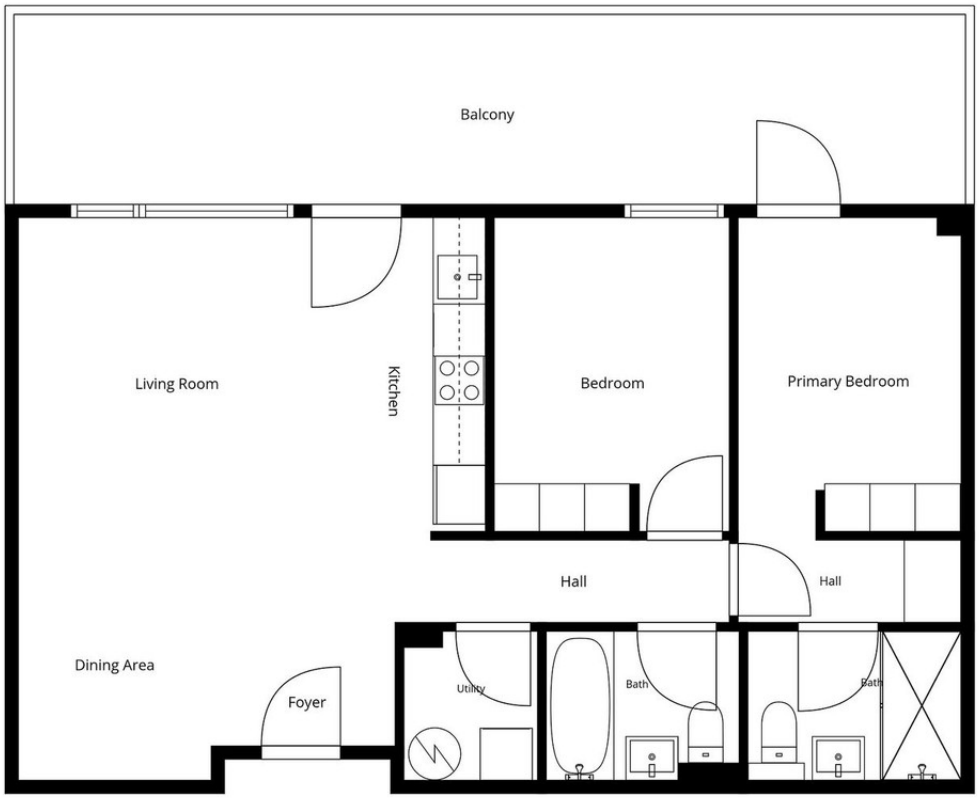

Measurements Calculated By Bright.photos Are Deemed Highly Reliable But Are Not Guaranteed

N