Ventas - Apartamento - Fuengirola

340.000€

Fuengirola **Apartamento**

Comunidad: 1,188 EUR / año **IBI: 500 EUR / año** **Basura: 80 EUR / año**

 **1**

 **1**

 **44 m2**

Apartamento en primera línea de playa en Los Boliches, Fuengirola. Vivienda totalmente reformada hace 1 meses, con 1 dormitorio, 1 baño, salón luminoso con acceso a terraza privada y cocina independiente. Situado en un complejo en primera línea de mar con piscina comunitaria, jardines, acceso directo a la playa, ascensor y acceso adaptado para personas con movilidad reducida. Ubicación privilegiada, a pocos pasos de supermercados, restaurantes, comercios y la estación de tren de Los Boliches con conexión directa al aeropuerto de Málaga. Ideal como inversión, vivienda vacacional o residencia junto al mar.

Posición
- ✔ Primera línea de Playa
- ✔ Lado de la Playa

Orientación
- ✔ Orientación Este

Estado
- ✔ Buen estado de conservación

Piscina
- ✔ Piscina Comunitaria

Climatización
- ✔ Aire Acondicionado

Caracteristicas
- ✔ Terraza Cubierta

Muebles
- ✔ Completamente Amueblada

Cocina
- ✔ Cocina Equipada

Seguridad
- ✔ Recinto Cerrado
- ✔ Seguridad 24 Horas

Servicios Públicos
- ✔ Electricidad
- ✔ Agua Potable




















beko





Approximately 47 m^2 total

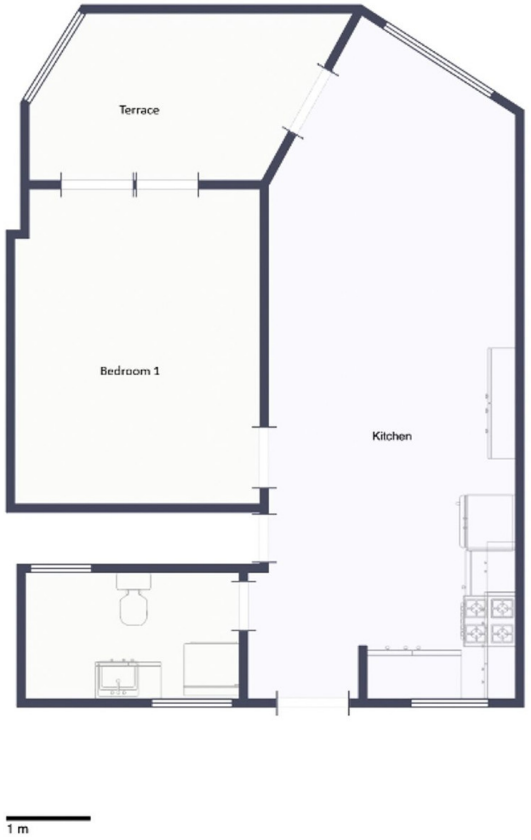












PUSH
TO OPEN