Ventas - Apartamento - Estepona

665.000€

Estepona **Apartamento**

 **2**  **2**  **115 m2**

Exclusivo piso de 2 dormitorios en Costalita | Acceso directo a la playa | Garaje y trastero Espectacular apartamento en la prestigiosa urbanización Terrazas de Costalita, en la Nueva Milla de Oro de Estepona, una de las ubicaciones más privilegiadas de la Costa del Sol. La vivienda cuenta con 130 m² y dispone de dos amplios dormitorios, dos baños de gran tamaño, dos terrazas, garaje y trastero de 10 m². Uno de sus grandes atractivos es su privilegiada ubicación dentro de una urbanización residencial con acceso directo a la playa, rodeada de jardines y con una magnífica piscina comunitaria. La propiedad se entrega completamente amueblada y equipada, lista para entrar a vivir. Dispone de: 2 dormitorios. 130 m² Aire acondicionado en toda la vivienda. Garaje privado. Trastero. Videoportero. Vistas al mar. •Gimnasio. Urbanización con piscina y amplias zonas ajardinadas. Acceso directo a la playa. Seguridad 24 horas, con vigilancia y rondas de vehículos tanto dentro de la urbanización como en su perímetro. Costalita ofrece un entorno residencial exclusivo, tranquilo y perfectamente comunicado, a pocos minutos de Marbella, Puerto Banús y Estepona, con excelentes restaurantes, campos de golf y todos los servicios necesarios en sus proximidades. Una propiedad ideal tanto para disfrutar de una segunda residencia junto al mar como para quienes buscan una inversión inmobiliaria en una de las zonas más demandadas de la Costa del Sol. Una oportunidad para disfrutar del auténtico estilo de vida mediterráneo, con la playa a un paso y la tranquilidad de una urbanización privada con seguridad permanente. Apartamento Planta Media, Estepona, Costa del Sol. 2 Dormitorios, 2 Baños, Construidos 115 m², Terraza 20 m². Posición : Lado de la Playa, Cerca de Tiendas, Cerca del Mar, Urbanización, Complejo 1ª Línea de Playa. Orientación : Sur. Estado : Excelente. Piscina : Comunitaria, Piscina de Niños. Climatización : Aire Acondicionado, A/A Caliente, A/A Frio. Vistas : Mar, Jardín. Caracteristicas : Terraza Cubierta, Ascensor, Armarios Empotrados, Cerca de Transporte, Terraza Privada, WiFi, Trastero, Lavadero, Baño En-Suite, Acceso para personas con movilidad reducida, Doble acristalamiento, Fibra óptica. Muebles : Parcialmente. Cocina : Equipada. Jardin : Comunitario. Seguridad : Recinto Cerrado, Seguridad 24 Horas, Caja fuerte. Aparcamiento : Subterráneo, Garaje, Cubierto, Privado. Categoría : Frente a la playa, Reventa.

Posición
- ✔ Lado de la Playa
- ✔ Cerca de Tiendas
- ✔ Cerca del Mar
- ✔ Urbanización
- ✔ Complejo 1ª Línea de Playa

Orientación
- ✔ Orientación Sur

Estado
- ✔ Excelente estado de conservación

Piscina
- ✔ Piscina Comunitaria
- ✔ Piscina de Niños

Climatización
- ✔ Aire Acondicionado
- ✔ A/A Caliente
- ✔ A/A Frio

Vistas
- ✔ Vistas al Mar
- ✔ Vistas a Jardín

Caracteristicas
- ✔ Terraza Cubierta
- ✔ Ascensor
- ✔ Armarios Empotrados
- ✔ Cerca de Transporte
- ✔ Terraza Privada
- ✔ WiFi
- ✔ Trastero - Almacén
- ✔ Lavadero
- ✔ Baño En-Suite
- ✔ Acceso para minusválidos
- ✔ Doble acristalamiento
- ✔ Fibra óptica

Muebles
- ✔ Parcialmente Amueblada

Cocina
- ✔ Cocina Equipada

Jardin
- ✔ Jardín Comunitario

Seguridad
- ✔ Recinto Cerrado
- ✔ Seguridad 24 Horas
- ✔ Caja fuerte

Aparcamiento
- ✔ Párking Subterráneo
- ✔ Garaje
- ✔ Párking Cubierto
- ✔ Párking Privado

Categoría
- ✔ Frente a la playa
- ✔ Reventa




Compartir
Copiar

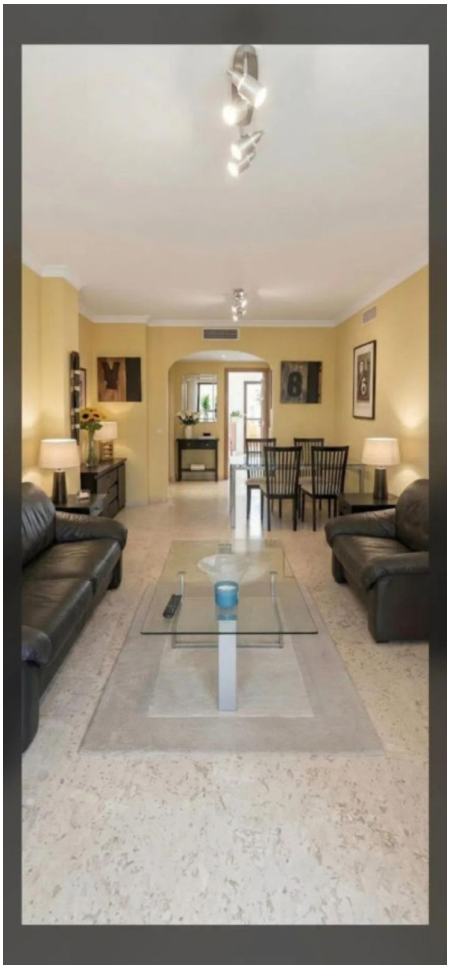

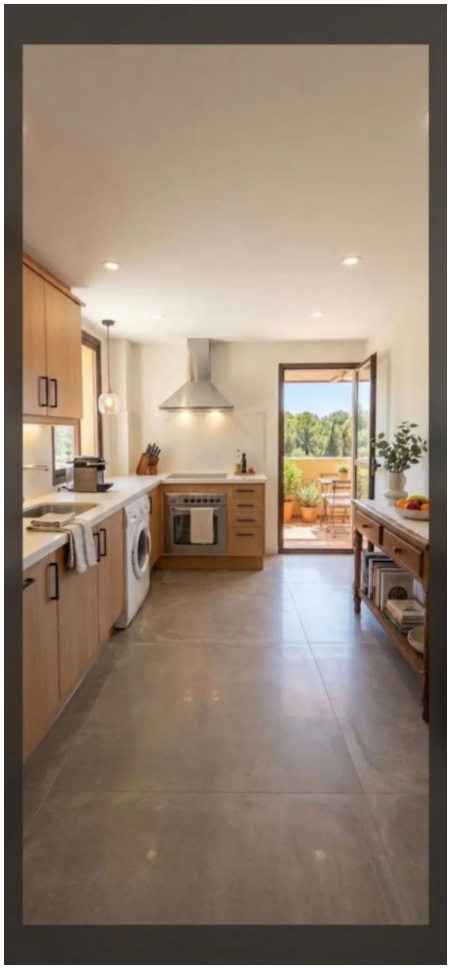

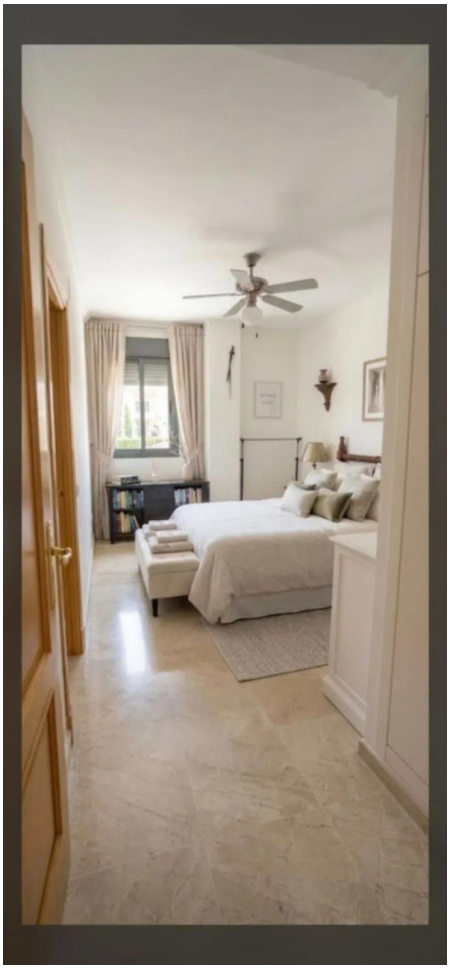







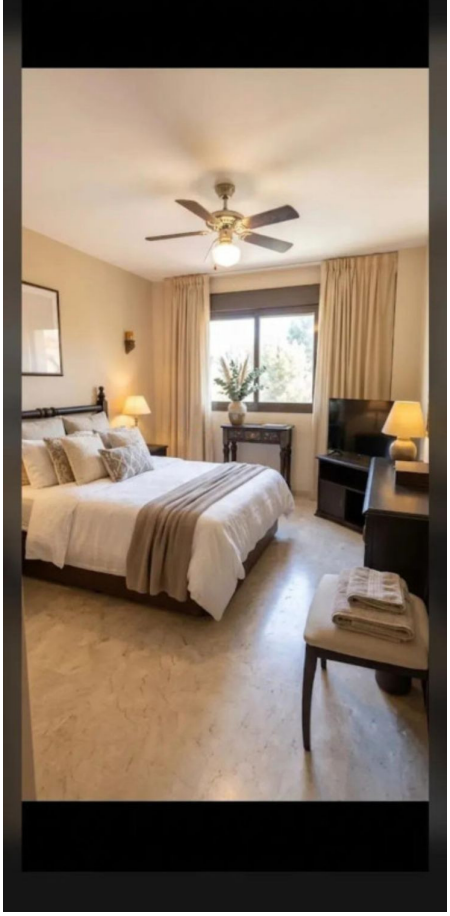



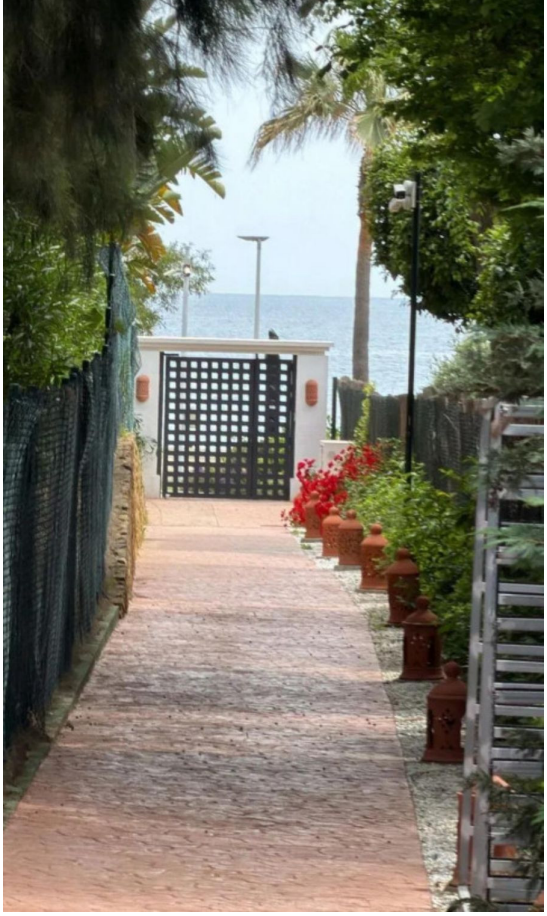

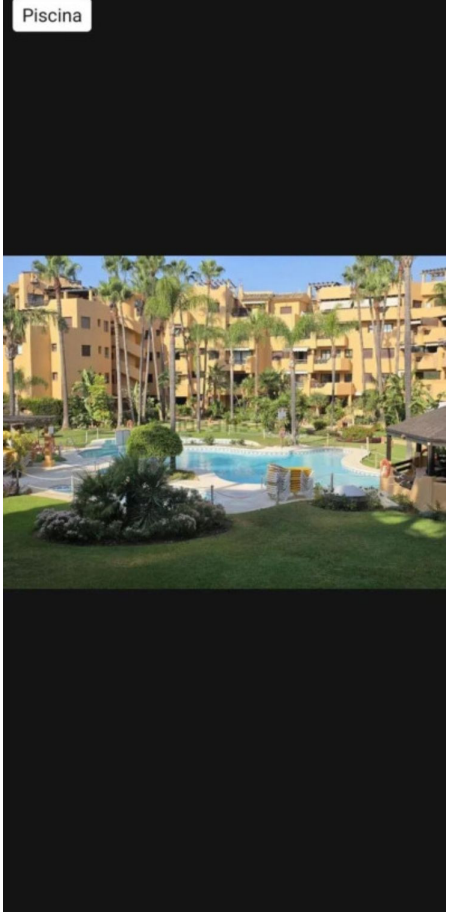
Piscina

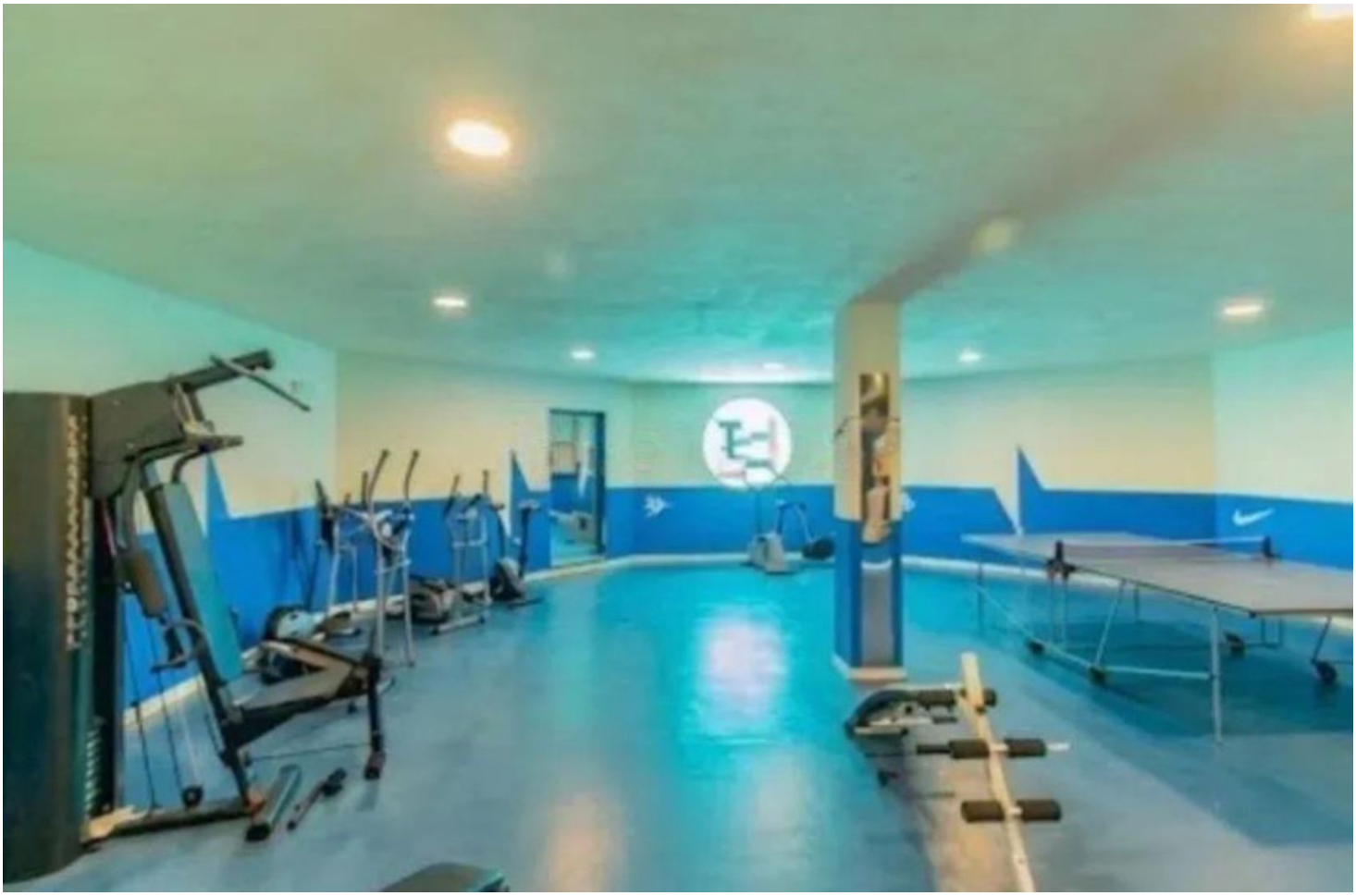

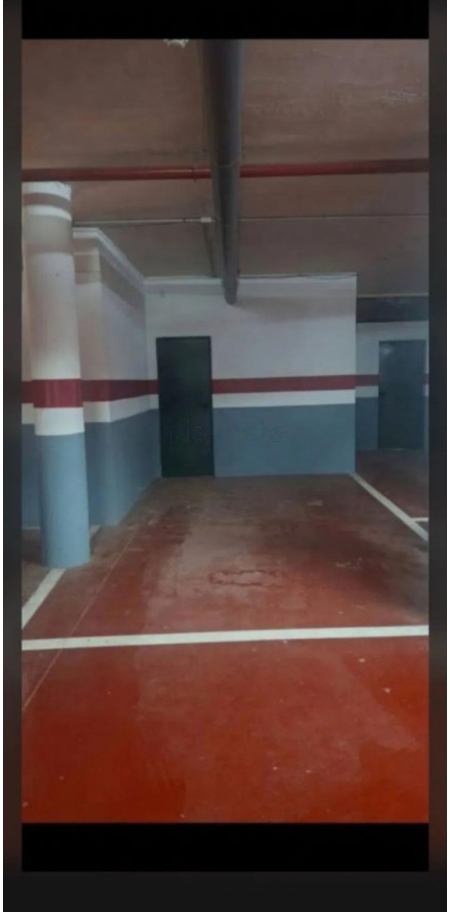



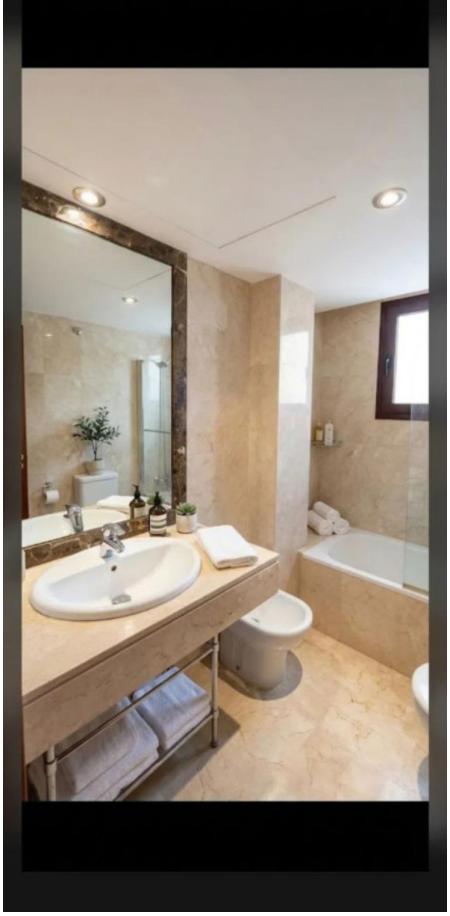

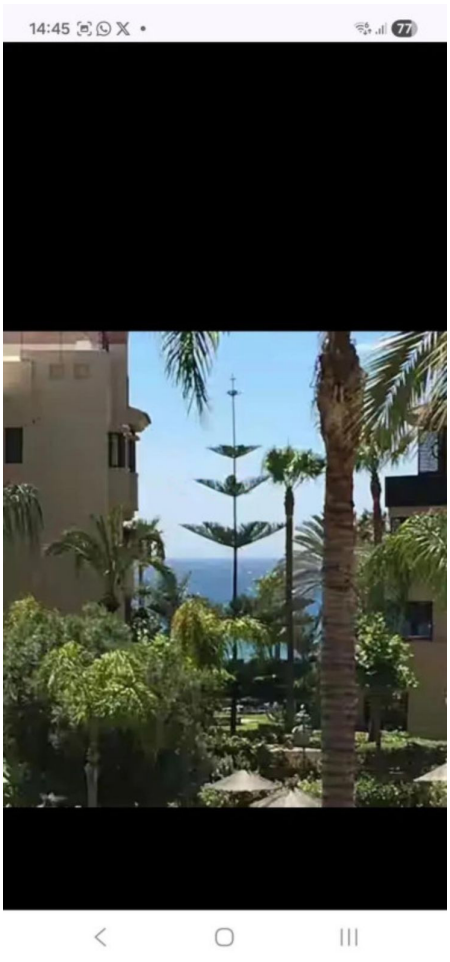
14:45
77



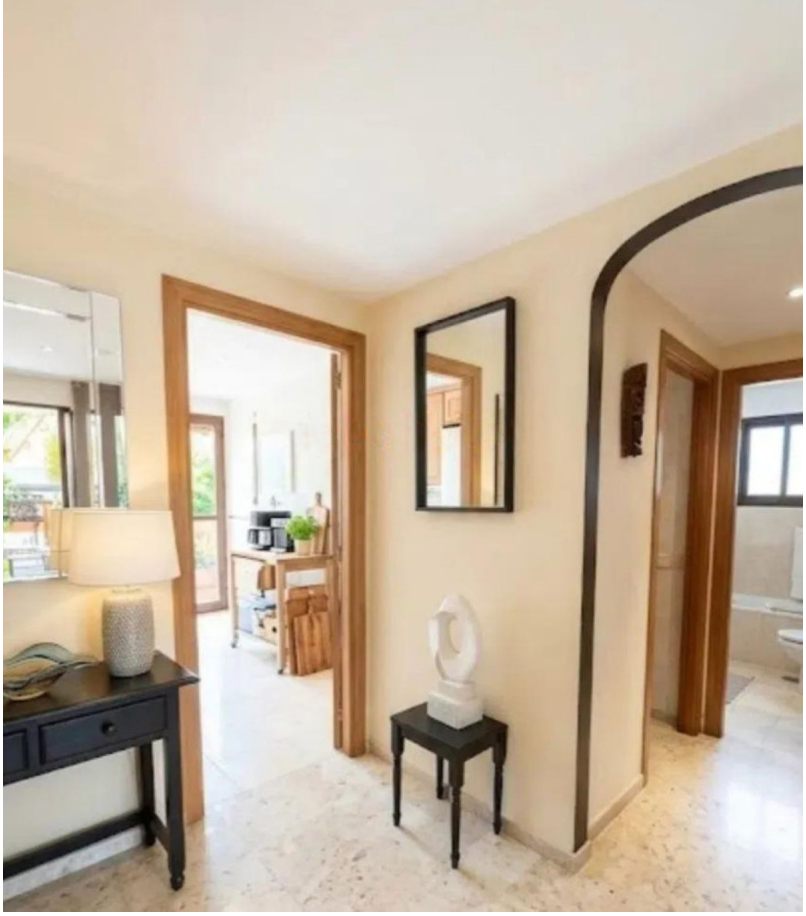

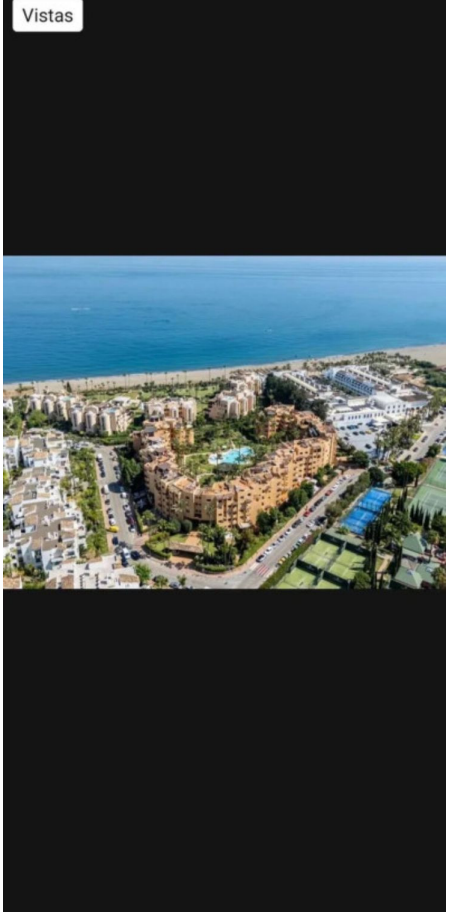
Vistas

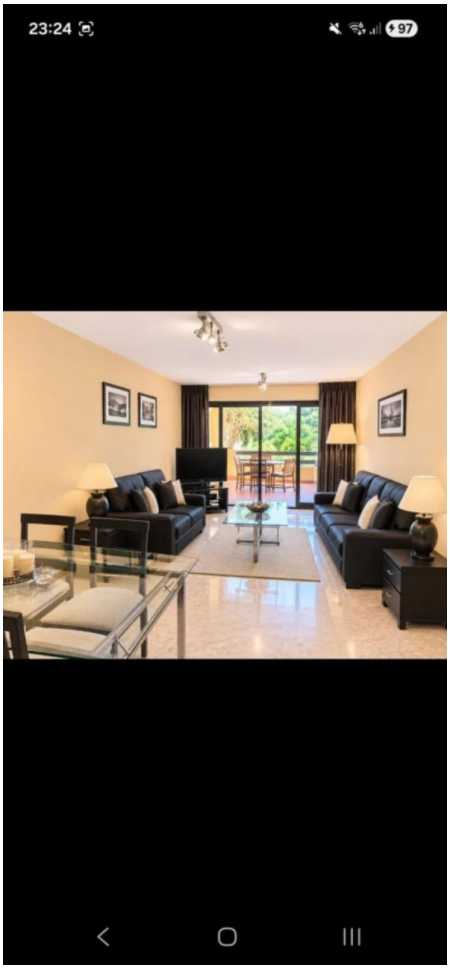
23:24
97