Ventas - Casa - Benalmadena

390.000€

Benalmadena **Casa**

2 **2** **85 m2**

Adosado completamente reformado en Benalmádena, con una terraza con vistas al mar y otra con vistas a la montaña. 390.000 Adosado en urbanización con piscina comunitaria totalmente renovada y zonas verdes. Distribuido en dos plantas, con 2 dormitorios y 2 baños (uno en cada planta). Todo exterior. Reformado completamente. Qué incluye: 2 terrazas: una con vistas a la montaña y otra con vistas al mar Cocina equipada Lavadero Instalación fotovoltaica con batería Aire acondicionado con bomba de calor en salón y dormitorios Ventanas de PVC con climalit Suelos cerámicos y paredes lisas Sótano grande y ampliable (hasta 40m2 aproximadamente) Urbanización: Piscina comunitaria totalmente renovada Zonas verdes Parking comunitario En cumplimiento del decreto de la Junta de Andalucía 218-2005 del 11 de octubre, se informa a los clientes que los gastos notariales, registrales y I. T. P. no están incluidos en el precio. Le recordamos que como consumidor tiene derecho a que se le informe y entregue la documentación informativa que corresponda, según el caso, en base a lo dispuesto en el Decreto 218/05 de 11 de octubre que regula el Reglamento de Información al Consumidor en la compra-venta y arrendamiento de viviendas en Andalucía.






IA
IM
GE
PO








IA
IM
GE
PO










Columbia


IA








LG










PAINTING
2026
octubre






let's
HAVE FUN
UNDER THE SUN









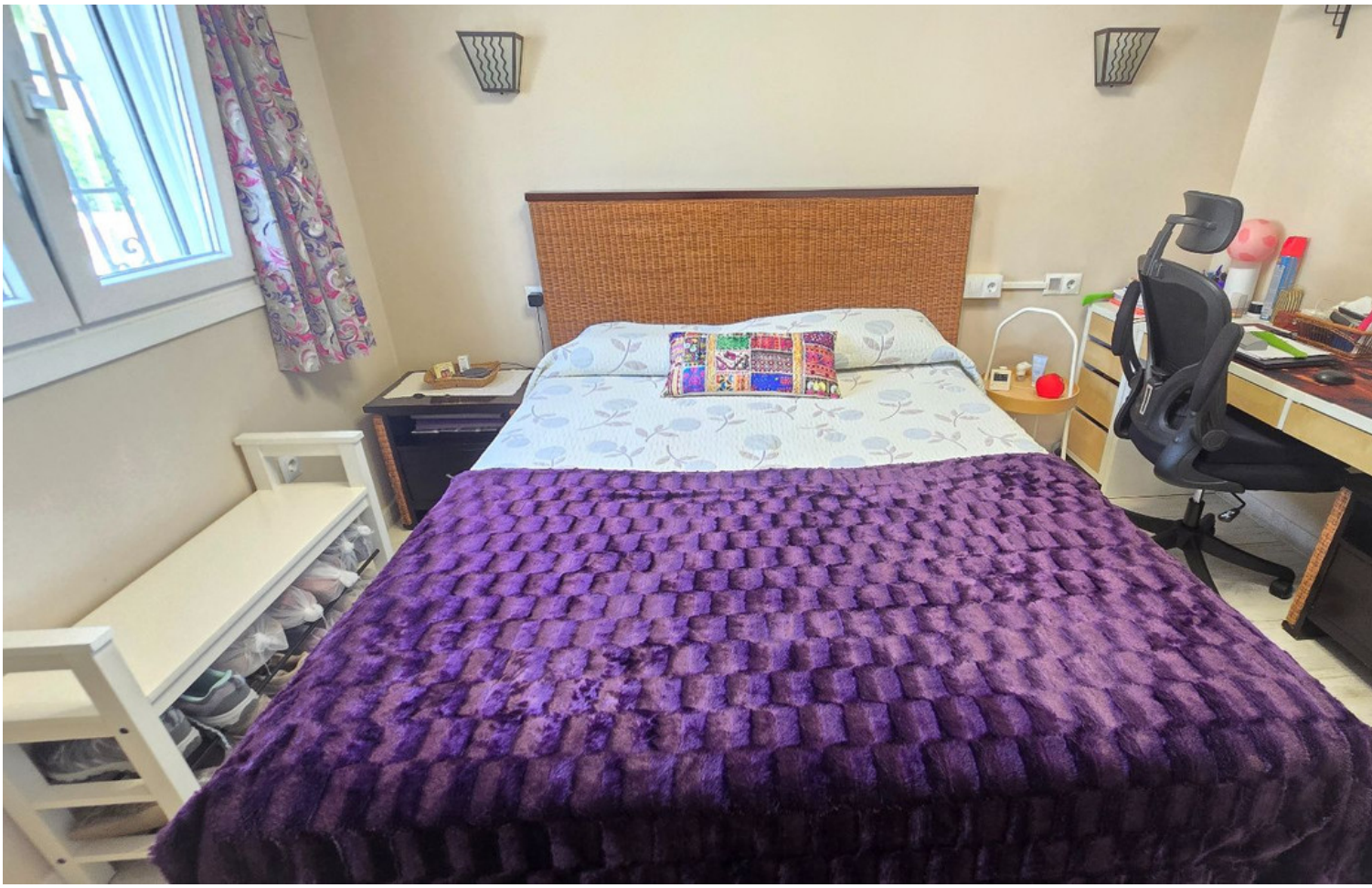






SAE
5/11
Diciembre
Agua

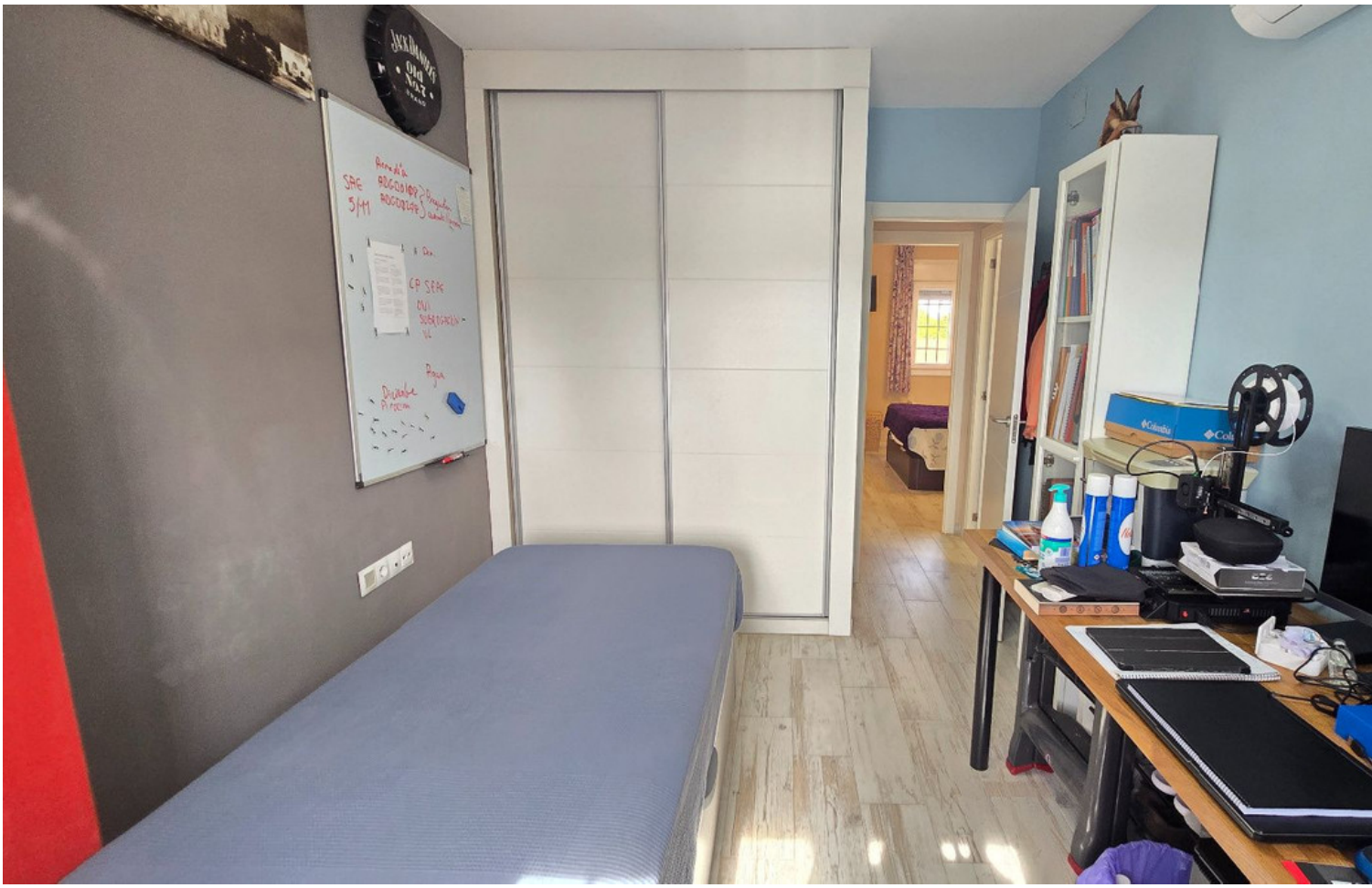





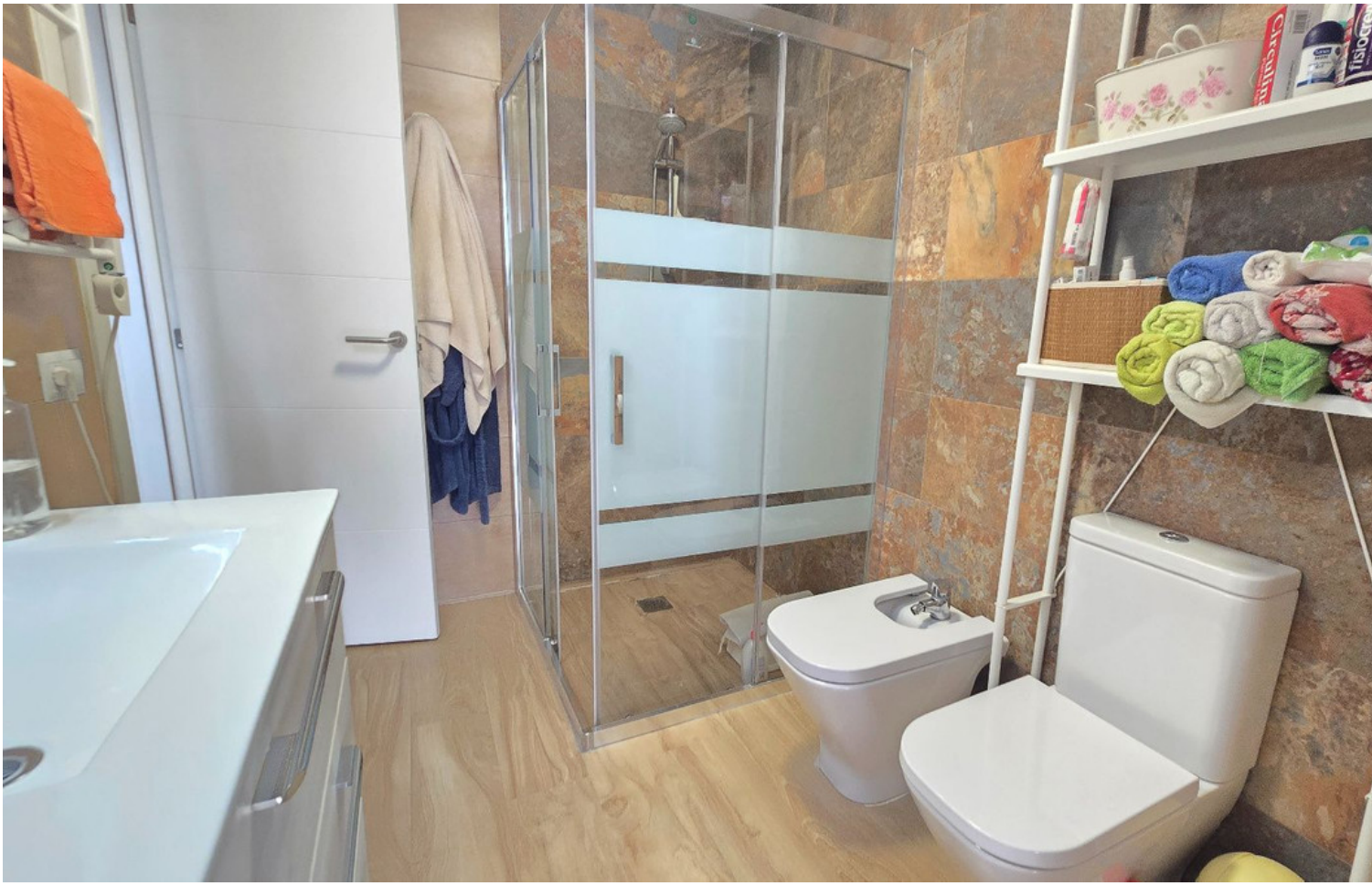


DRY
ROOM





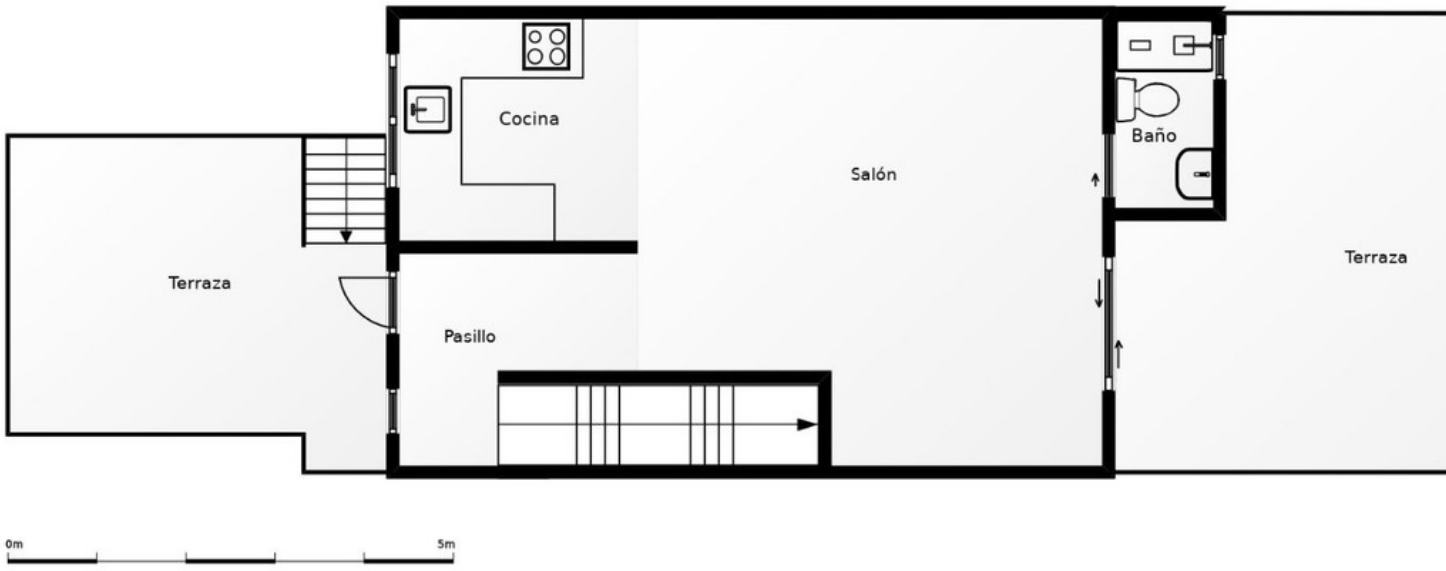
Cocina
Salón
Baño
Terraza
Terraza
Pasillo
0m
5m

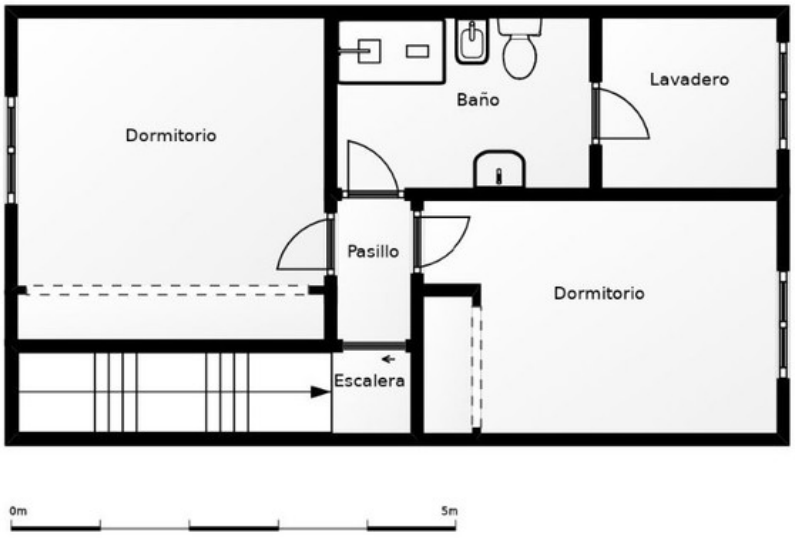
Dormitorio
Baño
Lavadero
Pasillo
Dormitorio
Escalera
0m
5m