Ventas - Apartamento - Reserva de Marbella

359.000€

Reserva de Marbella **Apartamento**

 **2**  **2**  **104 m2**

Propiedad ubicada en la Reserva de Marbella , a solo 5 minutos al Puerto de Cabopino y a 10 min de Marbella Centro. Vivienda de dos dormitorios y dos baños, situada en la urbanización Reserva de Marbella, junto a la avenida principal, muy cerca de la rotonda de entrada y con fácil acceso al restaurante de la urbanización, al que se puede llegar cómodamente caminando. Se trata de una planta baja elevada, muy cómoda y espaciosa, con una amplia terraza orientada al oeste y vistas despejadas a la urbanización. Su orientación proporciona una excelente luminosidad durante las horas de la tarde. La propiedad incluye plaza de garaje y trastero, y se vende completamente amueblada y equipada, lista para entrar a vivir. Una buena oportunidad tanto como vivienda habitual como para alquiler de larga temporada.

Posición
- ✔ Cerca de Golf
- ✔ Cerca de Tiendas
- ✔ Cerca de Colegios
- ✔ Cerca de los Bosques
- ✔ Urbanización

Orientación
- ✔ Orientación Suroeste

Estado
- ✔ Excelente estado de conservación

Piscina
- ✔ Piscina Comunitaria

Climatización
- ✔ Aire Acondicionado
- ✔ A/A Caliente

Vistas
- ✔ Vistas a Montaña
- ✔ Vistas a Jardín
- ✔ Vistas Urbanas
- ✔ Vistas a Bosques

Caracteristicas
- ✔ Terraza Cubierta
- ✔ Ascensor
- ✔ Armarios Empotrados
- ✔ Cerca de Transporte
- ✔ Terraza Privada
- ✔ TV Satélite
- ✔ WiFi
- ✔ Trastero - Almacén
- ✔ Baño En-Suite
- ✔ Suelos de Mármol
- ✔ Doble acristalamiento

Muebles
- ✔ Completamente Amueblada

Cocina
- ✔ Cocina Equipada

Jardin
- ✔ Jardín Comunitario

Seguridad
- ✔ Recinto Cerrado
- ✔ Portero Automático

Aparcamiento
- ✔ Párking Subterráneo
- ✔ Párking Privado

Servicios Públicos
- ✔ Electricidad
- ✔ Teléfono

Categoría
- ✔ Golf
- ✔ Casas de vacaciónes
- ✔ Inversion








VAN GOGH










VAN GOGH


MONET



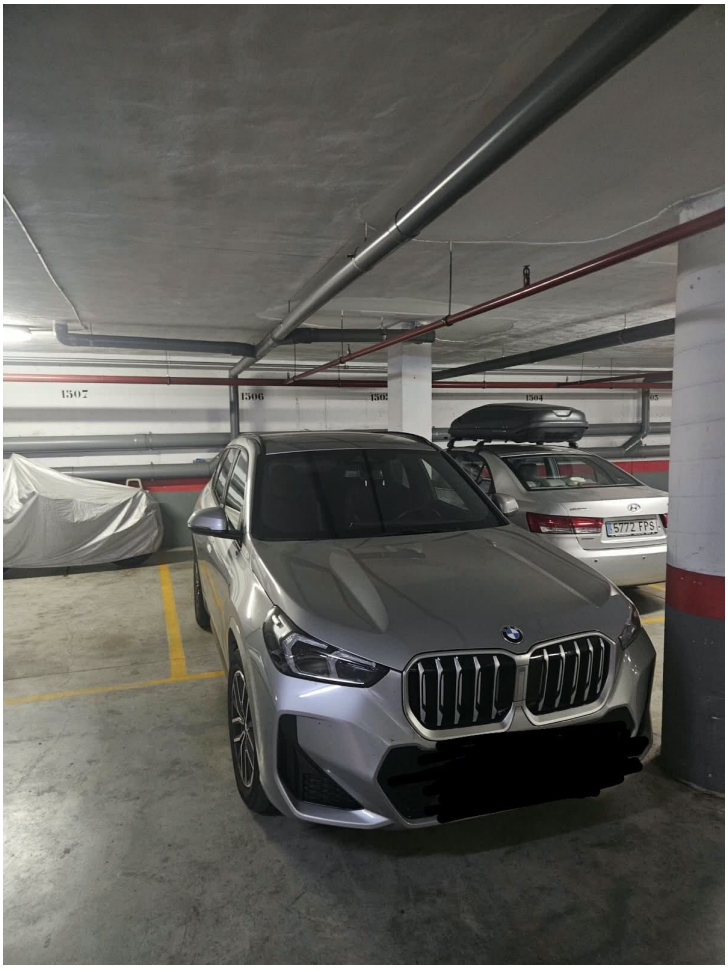
1507
1506
1505
1504
5772 FPS

