Ventas - Apartamento - Estepona

398.000€

Estepona **Apartamento**

Comunidad: 720 EUR / año

3 **2** **100 m2**

Se vende bonito apartamento en Estepona, con una distribución cómoda y funcional, pensado para disfrutar de cada espacio. Cuenta con un amplio salón-comedor con salida directa a una agradable terraza, ideal para desayunar al aire libre, relajarse o compartir una comida en buena compañía. La vivienda dispone además de una cocina independiente, tres acogedores dormitorios y dos baños completos. Una opción práctica y confortable, tanto como residencia habitual como para disfrutar de las vacaciones en la Costa del Sol.

Orientación
- ✔ Orientación Oeste

Caracteristicas
- ✔ Ascensor
- ✔ Terraza Privada



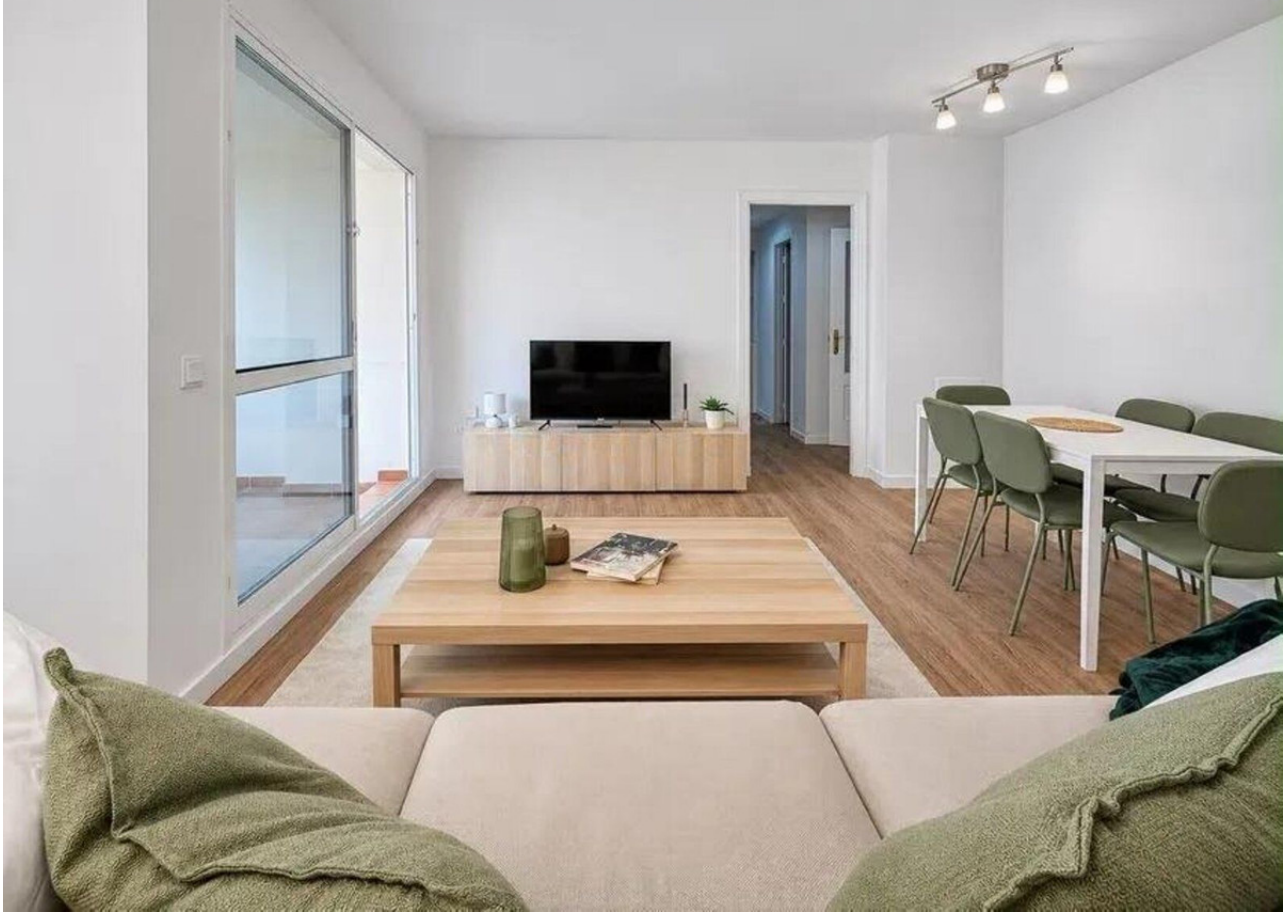












BEKO















