Alquiler Corta - Apartamento - Reserva de Marbella

450€ / Semana

Reserva de Marbella **Apartamento**

2 **2** **95 m2**

Apartamento Planta Baja, Reserva de Marbella, Costa del Sol. 2 Dormitorios, 2 Baños, Construidos 95 m², Terraza 50 m². Posición : Cerca de Golf, Urbanización. Orientación : Este. Estado : Buen. Piscina : Comunitaria. Climatización : Aire Acondicionado. Vistas : Montaña, Jardín, Piscina. Caracteristicas : Terraza Cubierta, Ascensor, Armarios Empotrados, Terraza Privada, Baño En-Suite, Suelos de Mármol, Acristalamiento Dobles. Muebles : Amueblada. Cocina : Equipada. Seguridad : Portero Automático, Seguridad 24 Horas. Aparcamiento : Subterráneo, Privado.

Posición
- ✔ Cerca de Golf
- ✔ Urbanización

Orientación
- ✔ Este

Estado
- ✔ Buen

Piscina
- ✔ Comunitaria

Climatización
- ✔ Aire Acondicionado

Vistas
- ✔ Montaña
- ✔ Jardín
- ✔ Piscina

Caracteristicas
- ✔ Terraza Cubierta
- ✔ Ascensor
- ✔ Armarios Empotrados
- ✔ Terraza Privada
- ✔ Baño En-Suite
- ✔ Suelos de Mármol
- ✔ Doble acristalamiento

Muebles
- ✔ Amueblada

Cocina
- ✔ Equipada

Seguridad
- ✔ Portero Automático
- ✔ Seguridad 24 Horas

Aparcamiento
- ✔ Subterráneo
- ✔ Privado

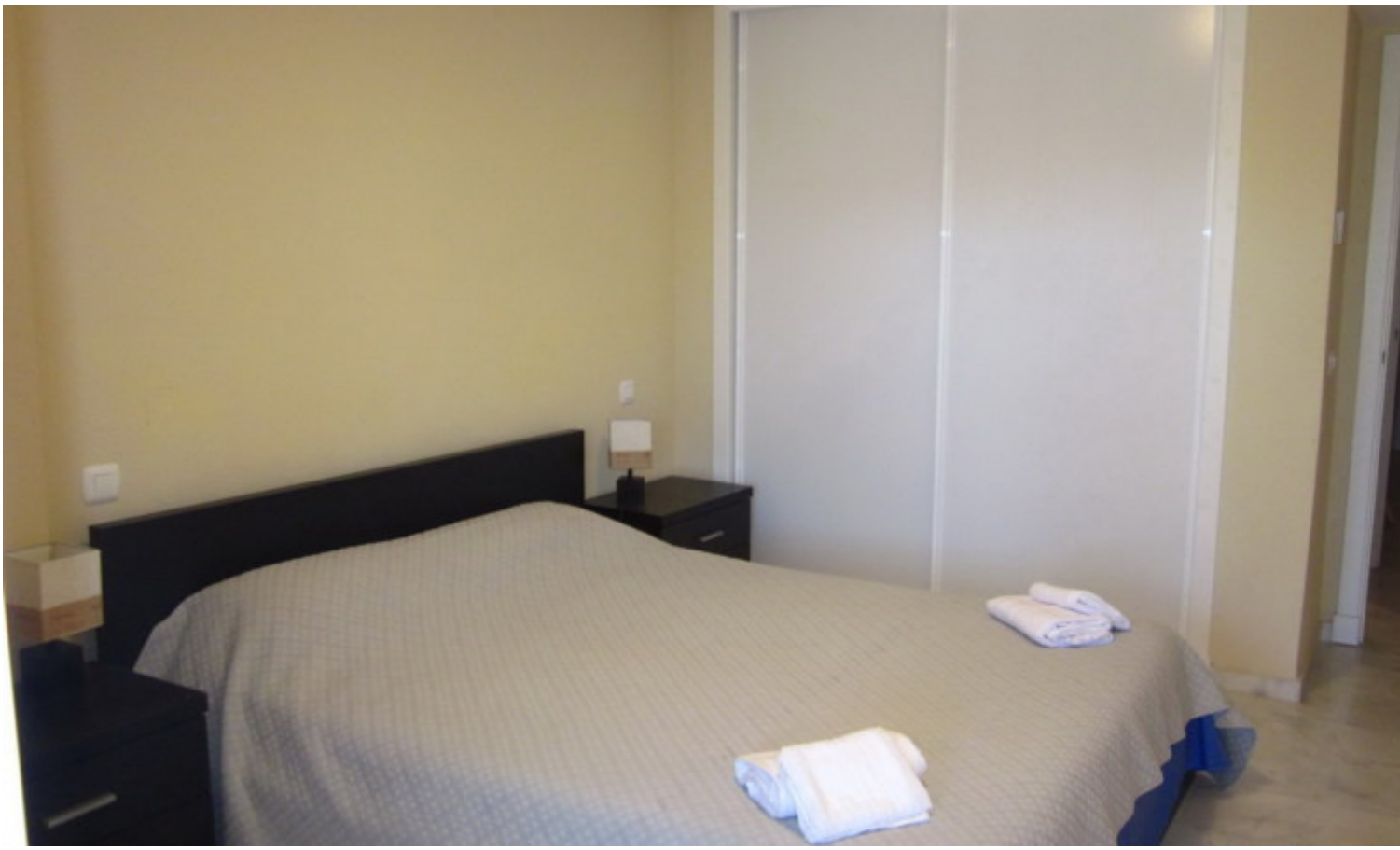

Bajo