Alquiler Larga - Casa - Casares Playa

2.000€ / Mes

Casares Playa **Casa**

4 **4** **250 m2** **1000 m2**

Villa - Chalet, Casares Playa, Costa del Sol. 4 Dormitorios, 4 Baños, Construidos 250 m², Terraza 60 m², Jardin/Terreno 1000 m². Posición : Campo, Cerca de Golf, Cerca del Mar, Cerca de Cuidad. Orientación : Sur. Estado : Excelente. Piscina : Privada. Climatización : Aire Acondicionado, Chimenea. Vistas : Mar, Montaña. Caracteristicas : Terraza Privada. Muebles : Amueblada. Cocina : Equipada. Jardin : Privado.

Posición
- ✔ Cerca de Golf
- ✔ Cerca del Mar
- ✔ Cerca de Ciudad

Orientación
- ✔ Sur

Estado
- ✔ Excelente

Piscina
- ✔ Privada

Climatización
- ✔ Aire Acondicionado
- ✔ Chimenea

Vistas
- ✔ Mar
- ✔ Montaña

Caracteristicas
- ✔ Terraza Privada

Muebles
- ✔ Amueblada

Cocina
- ✔ Equipada

Jardin
- ✔ Privado

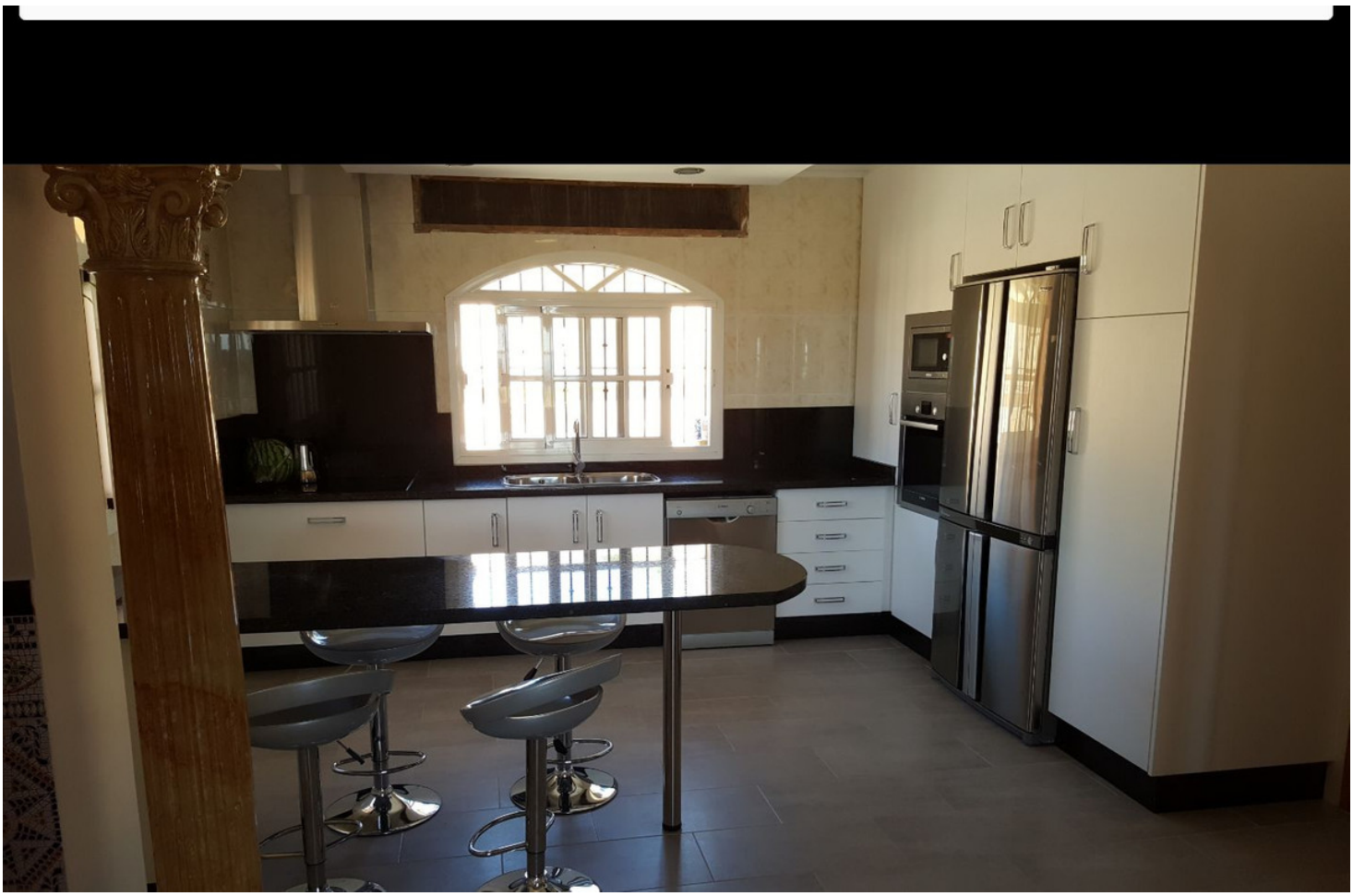

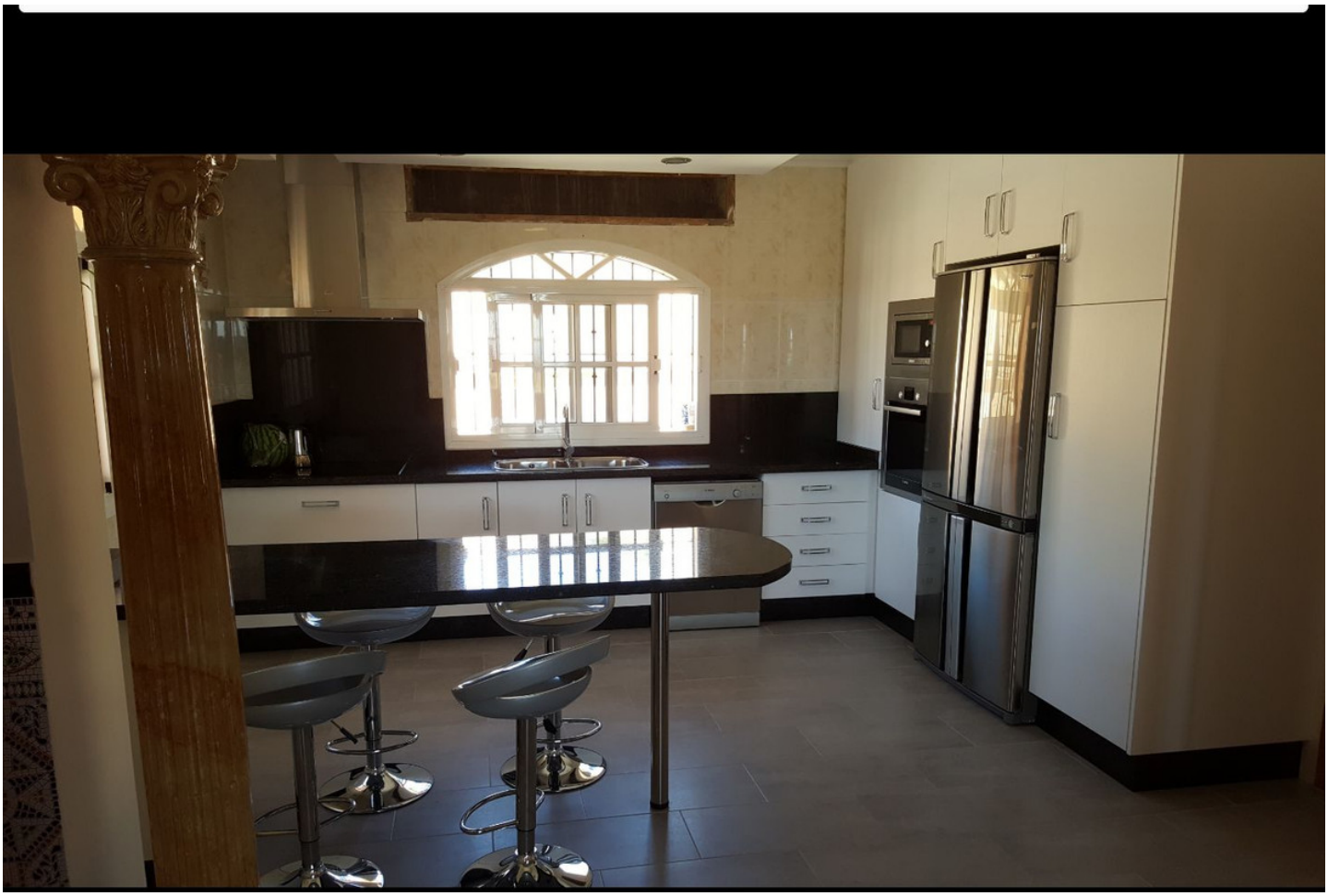

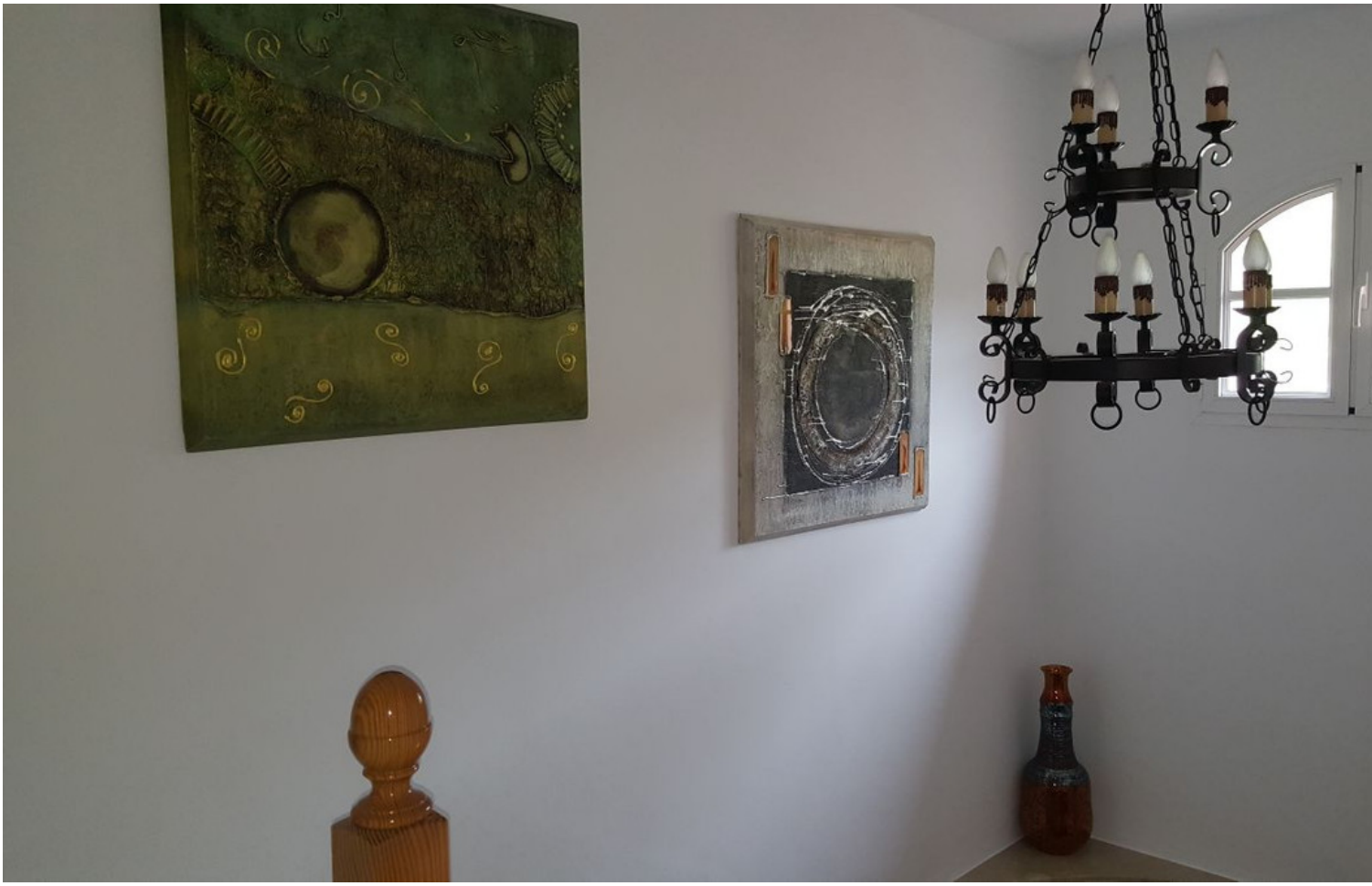

CANDY