Alquiler Larga - Casa - Nueva Andalucía

3.500€ / Mes

Nueva Andalucía **Casa**

4 **4** **145 m2**

Bienvenidos a esta casa adosada de estilo dúplex andaluz, ubicada junto al campo de golf en la cotizada zona de Aloha, en la urbanización La Retranca junto a Aloha College y todos los servicios, además de estar muy cerca del mar y de Puerto Banús. Aquí encontrará una ubicación ideal cerca de servicios y todo lo que necesita para un estilo de vida cómodo. Esta casa adosada se distribuye en dos plantas y ofrece la siguiente fantástica distribución: En la planta superior encontrarás cuatro amplios dormitorios y tres baños que funcionan perfectamente. Esta es una solución perfecta para familias o para aquellos que desean espacio adicional para invitados o trabajar desde casa. Aquí podrá encontrar todo lo que necesita para una vida diaria cómoda y armoniosa. El gran plano de planta abierto para la sala de estar y el comedor irradia luz y espacio. La terraza superior es algo realmente extra, con una zona de barbacoa y salón integrada. Aquí podrás disfrutar de momentos de relax y maravillosas cenas al aire libre. Las puertas correderas crean una transición suave entre el interior y el exterior, creando una atmósfera de libertad y apertura. En la planta inferior se tiene acceso a una terraza con zona ajardinada. Se puede acceder a esta terraza desde los dos dormitorios de la planta baja y ofrece un lugar tranquilo para disfrutar del entorno verde y el clima templado. Esta casa adosada es verdaderamente una joya y tiene todo lo necesario para un estilo de vida cómodo y armonioso. Si está buscando una casa donde pueda disfrutar y tener acceso al campo de golf y servicios cercanos, este es el lugar para usted.

Posición
- Primera línea de Golf
- Cerca de Golf
- Cerca de Tiendas
- Cerca de Ciudad
- Cerca de Colegios
- Urbanización

Orientación
- Sur

Estado
- Excelente

Piscina
- Comunitaria

Climatización
- Aire Acondicionado
- A/A Preinstalado
- A/A Caliente
- A/A Frio

Vistas
- Mar
- Montaña
- Golf

Caracteristicas
- Terraza Cubierta
- Armarios Empotrados
- Aprtmnt. Huéspedes
- Baño En-Suite

Muebles
- Amueblada

Cocina
- Equipada

Jardin
- Comunitario

Seguridad
- Persianas Eléctricas
- Portero Automático
- Alarma

Aparcamiento
- Cubierto
- Privado

Servicios Públicos
- Electricidad

Categoría
- Golf

1'00m
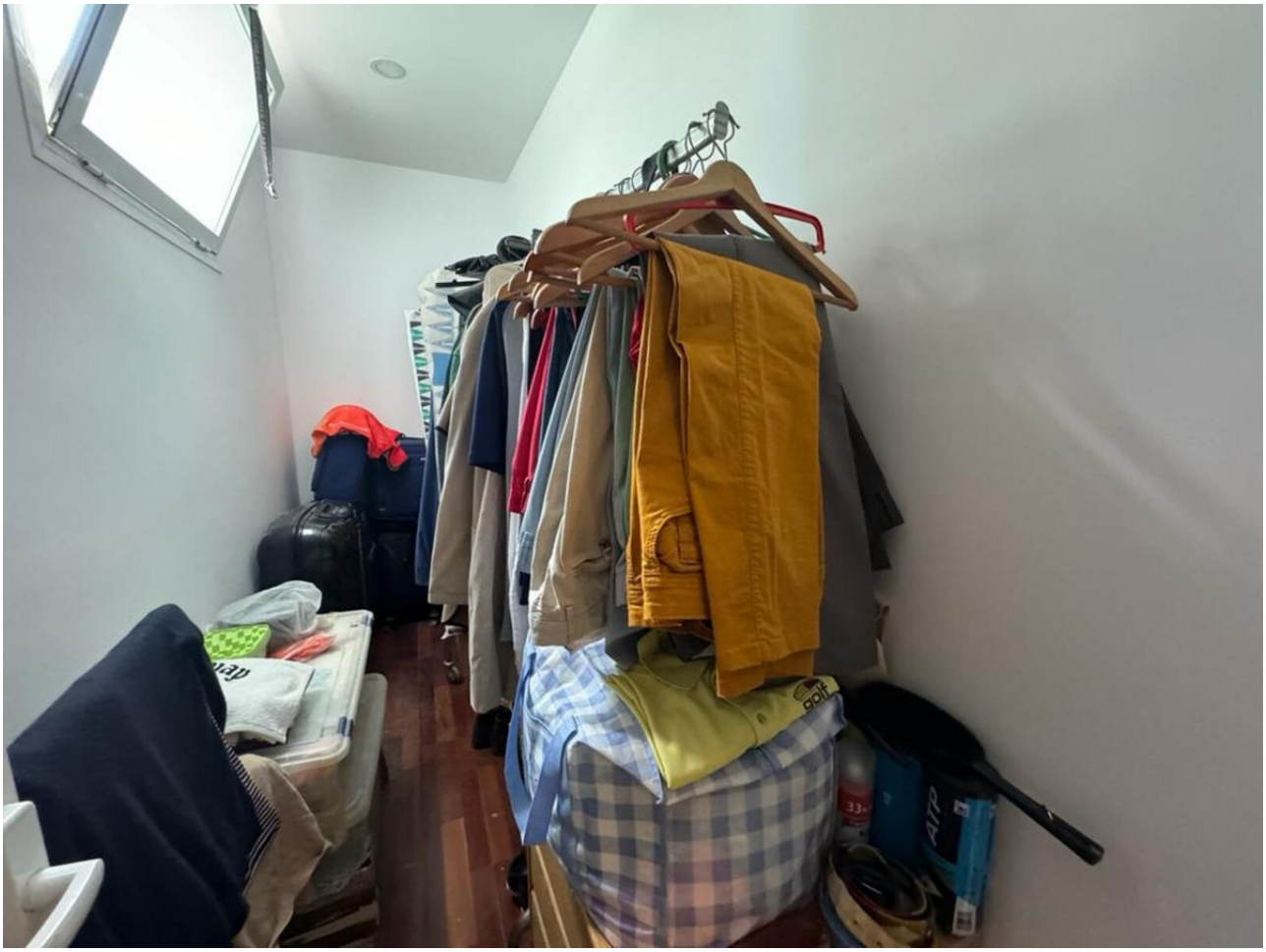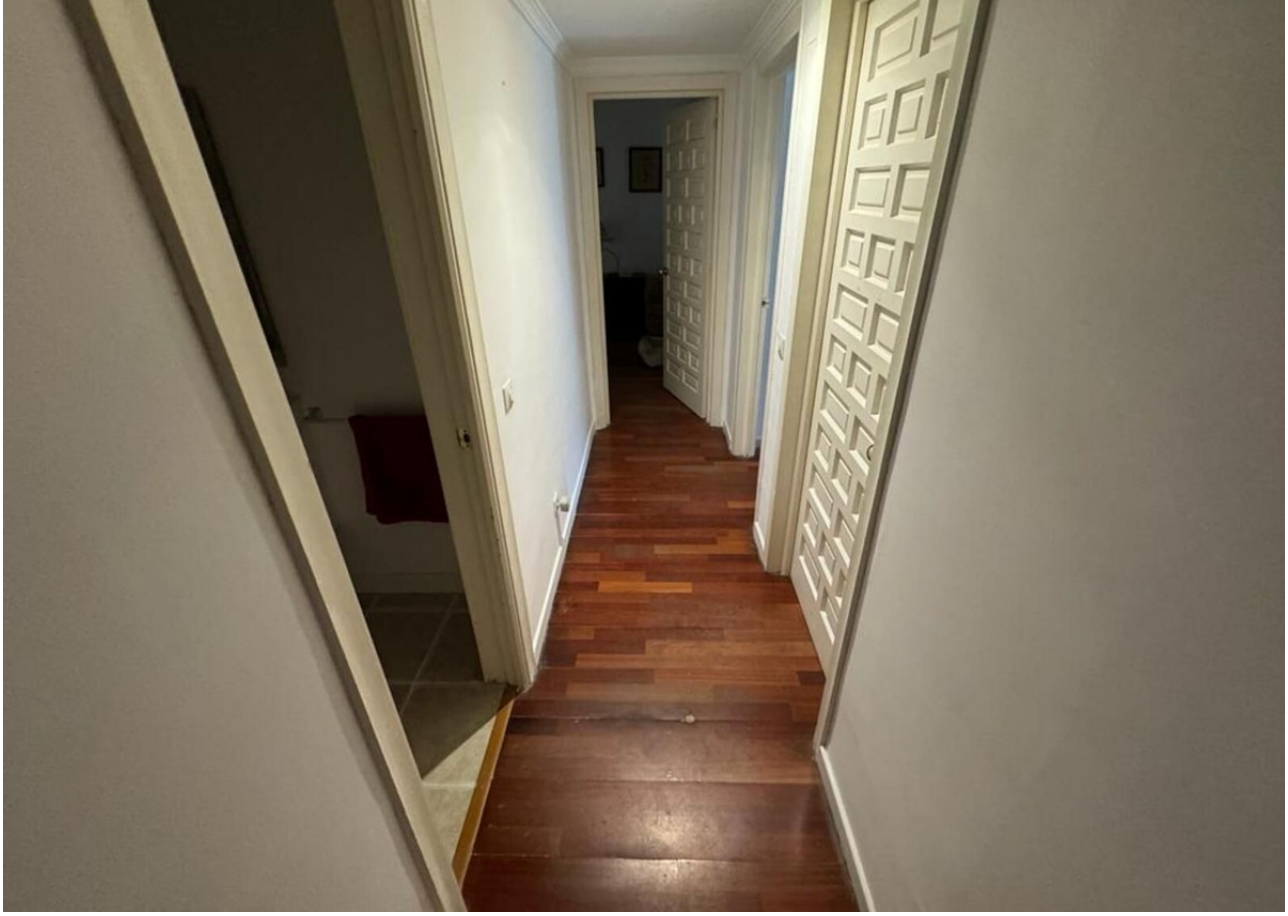
MERRY CHRISTMAS