Alquiler Larga - Apartamento - Nueva Andalucía

2.800€ / Mes

Nueva Andalucía **Apartamento**

3 **2** **119 m2**

Precioso y muy moderno apartamento en planta baja en Los Naranjos, Nueva Andalucía. La propiedad ha sido completamente reformada y decorada con un estilo moderno. Listo para entrar a vivir desde ahora hasta junio. El apartamento tiene una terraza muy grande. La urbanización dispone de piscina comunitaria. Está cerca de supermercados, restaurantes, Puerto Banús, Aloha College... Disponible Desde ahora hasta Junio!!!

Posición
- Cerca de Golf
- Cerca de Tiendas
- Cerca del Mar
- Cerca de Ciudad
- Cerca de Colegios
- Urbanización

Estado
- Excelente

Piscina
- Comunitaria

Climatización
- Aire Acondicionado
- A/A Caliente
- A/A Frio

Caracteristicas
- Terraza Cubierta
- Cerca de Transporte
- Terraza Privada
- WiFi
- Trastero

Muebles
- Amueblada

Cocina
- Equipada

Jardin
- Comunitario

Seguridad
- Recinto Cerrado
- Caja fuerte

Aparcamiento
- Libre
- Comunitario

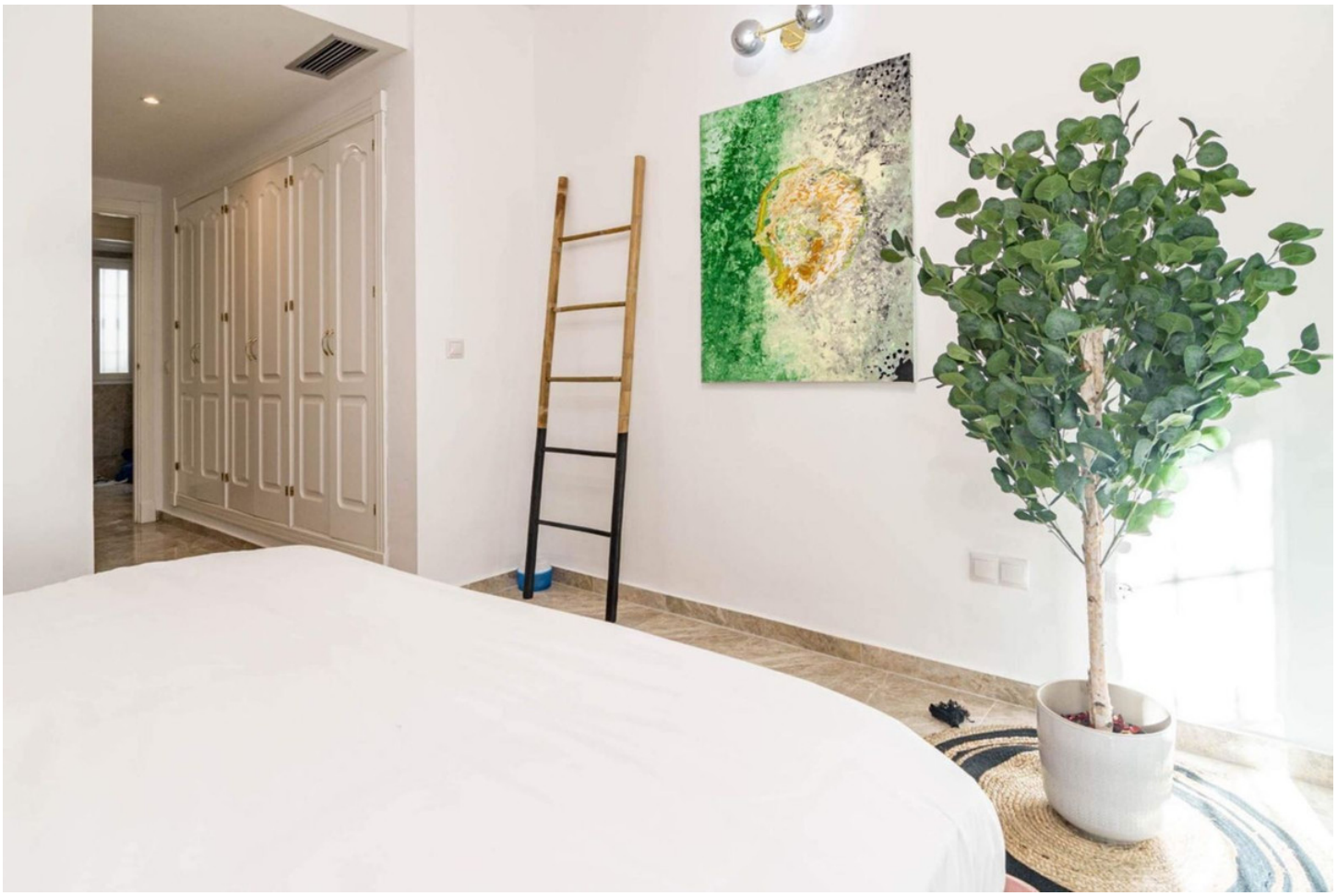

Alarma