Alquiler Larga - Apartamento - La Cala de Mijas

1.600€ / Mes

La Cala de Mijas **Apartamento**

1 **1** **70 m2**

Apartamento de Lujo a Estrenar en Alquiler de Larga Temporada – La Cala de Mijas Una oportunidad única para convertirse en el primer inquilino de este precioso apartamento totalmente renovado. Recientemente reconstruido y reformado por completo a principios de 2026, este amplio apartamento de un dormitorio con salón independiente nunca ha sido habitado. Ha sido terminado y amueblado con materiales de primera calidad y electrodomésticos de alta gama. La vivienda cuenta con un luminoso salón con un cómodo sofá cama, una moderna cocina de diseño totalmente equipada con electrodomésticos Bosch, un amplio dormitorio con colchón ortopédico premium y un gran armario empotrado, así como un elegante baño con acabados de alta calidad. Las nuevas ventanas de alta eficiencia energética ofrecen un excelente aislamiento térmico y acústico para disfrutar de un máximo confort durante todo el año. Ubicado en una exclusiva urbanización cerrada con piscina y plaza de garaje subterránea, el apartamento ofrece el equilibrio perfecto entre comodidad y tranquilidad. La playa se encuentra a solo 6-9 minutos a pie, mientras que supermercados, cafeterías y restaurantes están a tan solo 2 minutos andando. A pesar de su ubicación céntrica, el apartamento es excepcionalmente tranquilo. Disponible de inmediato para alquiler de larga temporada. Alquiler: 1.600 al mes Forma de pago: 3 meses por adelantado Fianza: 2 meses

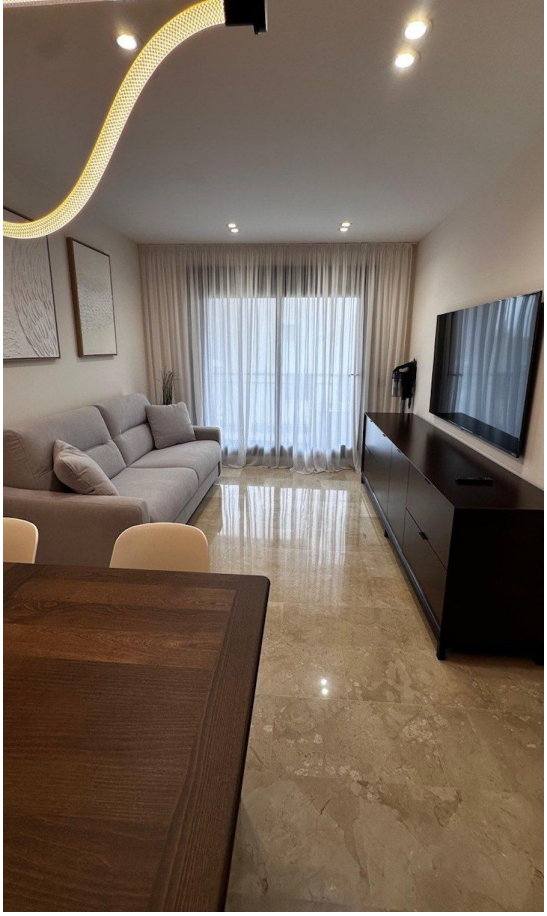

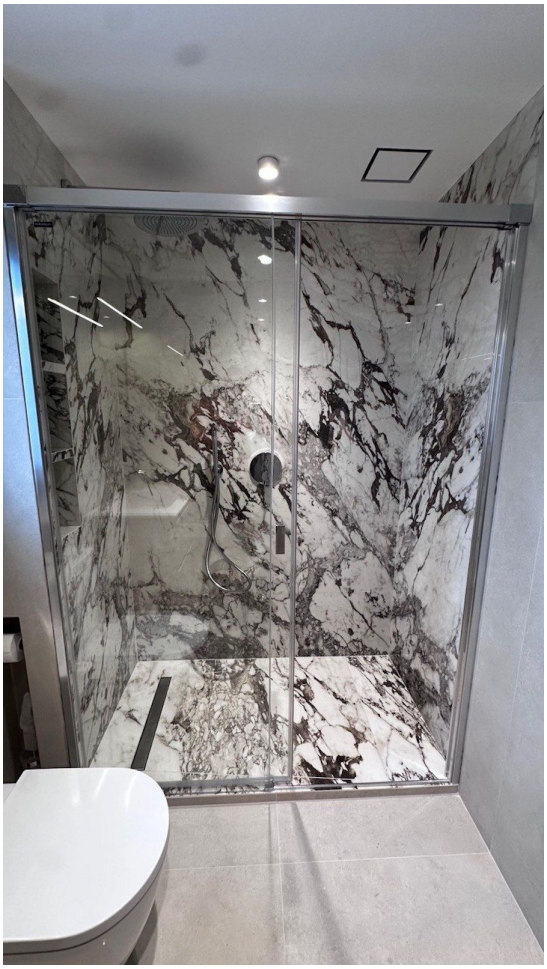

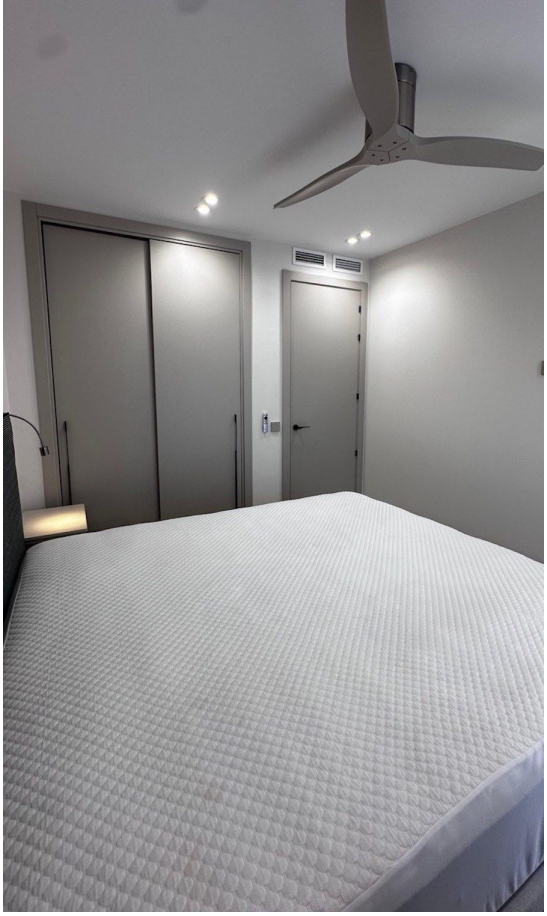

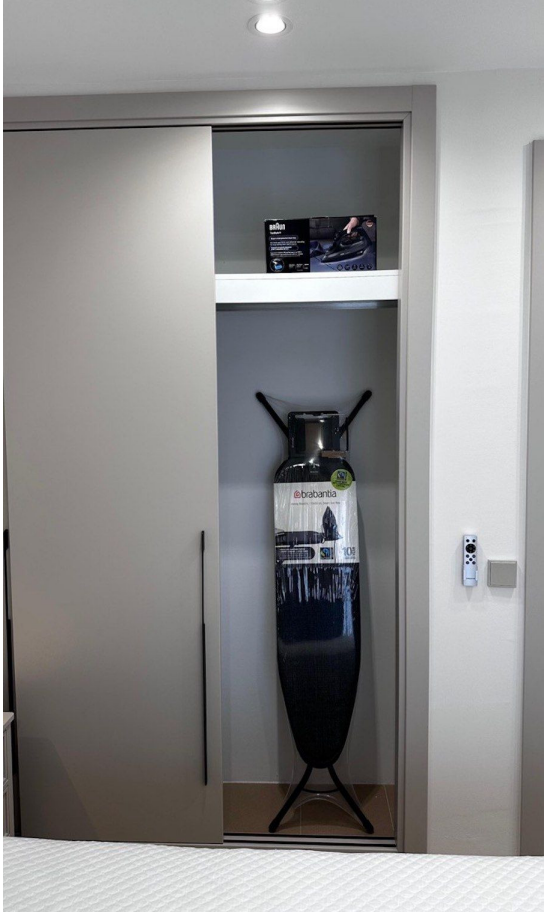
brabantia

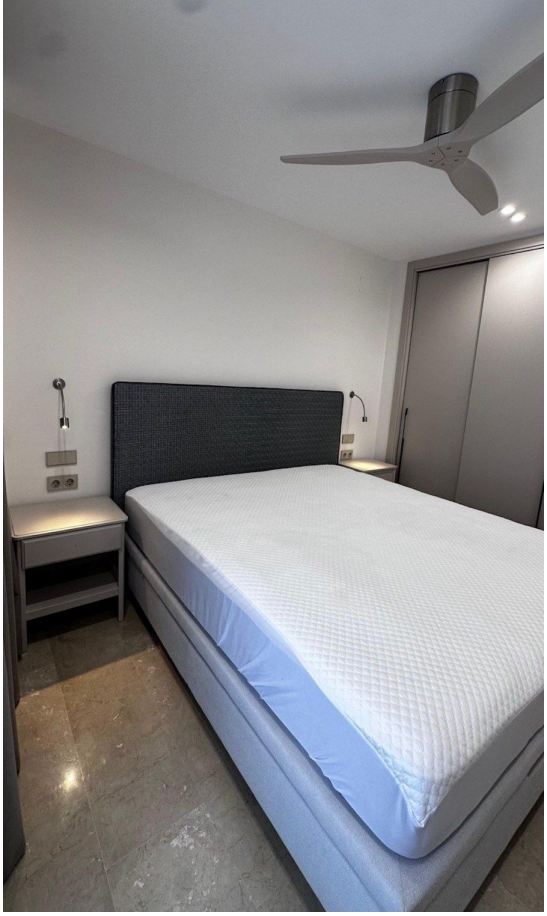

Villeroy & Boch

Villeroy & Boch
1748