Alquiler Larga - Apartamento - Marbella

2.800€ / Mes

Marbella **Apartamento**

3 **2** **226 m2**

EXCLUSIVO APARTAMENTO DE LUJO EN LOS MONTEROS, MARBELLA ALQUILER DE LARGA TEMPORADA O TEMPORADA | 2.800 €/MES | DISPONIBLE AHORA Disfrute del invierno bajo el sol de Marbella y descubra el auténtico estilo de vida mediterráneo en una de las zonas residenciales más exclusivas de la Costa del Sol. Situado en Solanas, en Calle Solana, dentro de la prestigiosa zona del Hotel Los Monteros, este elegante y extraordinariamente amplio apartamento de 3 dormitorios ofrece privacidad, tranquilidad y confort en una exclusiva urbanización cerrada de tan solo 24 viviendas. A pocos minutos a pie de las magníficas playas de arena de Marbella, del famoso beach club La Cabane by Dolce & Gabbana y del lujoso hotel de 5 estrellas Kimpton Los Monteros Marbella, la propiedad disfruta de una ubicación privilegiada, rodeada de elegantes villas, jardines tropicales y algunos de los mejores servicios de ocio de Marbella. Con 226 m² construidos, el apartamento destaca por sus amplios espacios, techos altos y una distribución especialmente cómoda. Dispone de un luminoso salón con chimenea, comedor independiente, cocina completamente equipada, lavadero, tres dormitorios de generosas dimensiones, dos baños y dos amplias terrazas privadas, perfectas para disfrutar del excelente clima de Marbella durante todo el año. La vivienda está perfectamente equipada para ofrecer el máximo confort en cualquier época del año, incluyendo suelo radiante conectado a un sistema de calefacción por gas, aire acondicionado, lavadora completamente nueva, calentador de agua de bajo consumo y sistema de alarma de seguridad recién instalado. La exclusiva urbanización ofrece seguridad las 24 horas, preciosos jardines tropicales, una gran piscina comunitaria, piscina infantil, ascensor nuevo y cómodas zonas de aparcamiento exterior con fácil acceso a la vivienda. UNA UBICACIÓN PRIVILEGIADA – LOS MONTEROS Los Monteros es una de las zonas residenciales más prestigiosas y consolidadas de Marbella, conocida por su ambiente tranquilo, privacidad, elegantes villas y magníficas playas. A pocos pasos se encuentra el recientemente renovado Kimpton Los Monteros Marbella, hotel de 5 estrellas, que ofrece una excelente selección de restaurantes, bares, espacios gastronómicos, spa, instalaciones de bienestar y fitness, además de opciones de tenis y pádel en las inmediaciones. El acceso a los servicios del hotel está sujeto a sus condiciones y tarifas. Muy cerca se encuentra también el emblemático La Cabane by Dolce & Gabbana, uno de los beach clubs más exclusivos de Marbella, reconocido por su sofisticado ambiente frente al Mediterráneo y su excelente oferta gastronómica. Los amantes del golf encontrarán algunos de los mejores campos de la zona a pocos minutos en coche, como Río Real, Santa Clara y Marbella Golf & Country Club. El centro de Marbella se encuentra a aproximadamente 5 minutos en coche, con excelentes conexiones por carretera y todos los servicios necesarios para disfrutar de una estancia cómoda y relajada.

Posición
- Primera línea de Playa
- Lado de la Playa
- Cerca de Golf
- Cerca de Tiendas
- Cerca del Mar
- Cerca de Cuidad
- Cerca de Colegios
- Urbanización
- Complejo 1ª Línea de Playa

Orientación
- Orientación Este
- Orientación Sur
- Orientación Oeste

Estado
- Excelente estado de conservación

Piscina
- Piscina Comunitaria

Climatización
- Aire Acondicionado
- A/A Preinstalado
- A/A Caliente
- A/A Frio
- Calefacción Central.
- Chimenea
- Suelo Radiante
- Baño

Vistas
- Vistas a Jardín

Caracteristicas
- Terraza Cubierta
- Ascensor
- Armarios Empotrados
- Cerca de Transporte
- Terraza Privada
- TV Satélite
- WiFi
- Paddle Tenis
- Pista de Tenis
- Trastero - Almacén
- Baño En-Suite
- Acceso para minusválidos
- Restaurant
- Fibra óptica

Muebles
- Completamente Amueblada

Cocina
- Cocina Equipada

Jardin
- Jardín Comunitario
- Jardín Paisajistico

Seguridad
- Recinto Cerrado
- Alarma
- Seguridad 24 Horas

Aparcamiento
- Párking Libre
- Párking Comunitario
- Párking Privado

Servicios Públicos
- Electricidad
- Agua Potable
- Gas

Categoría
- Frente a la playa
- Casas de vacaciónes
- Lujo

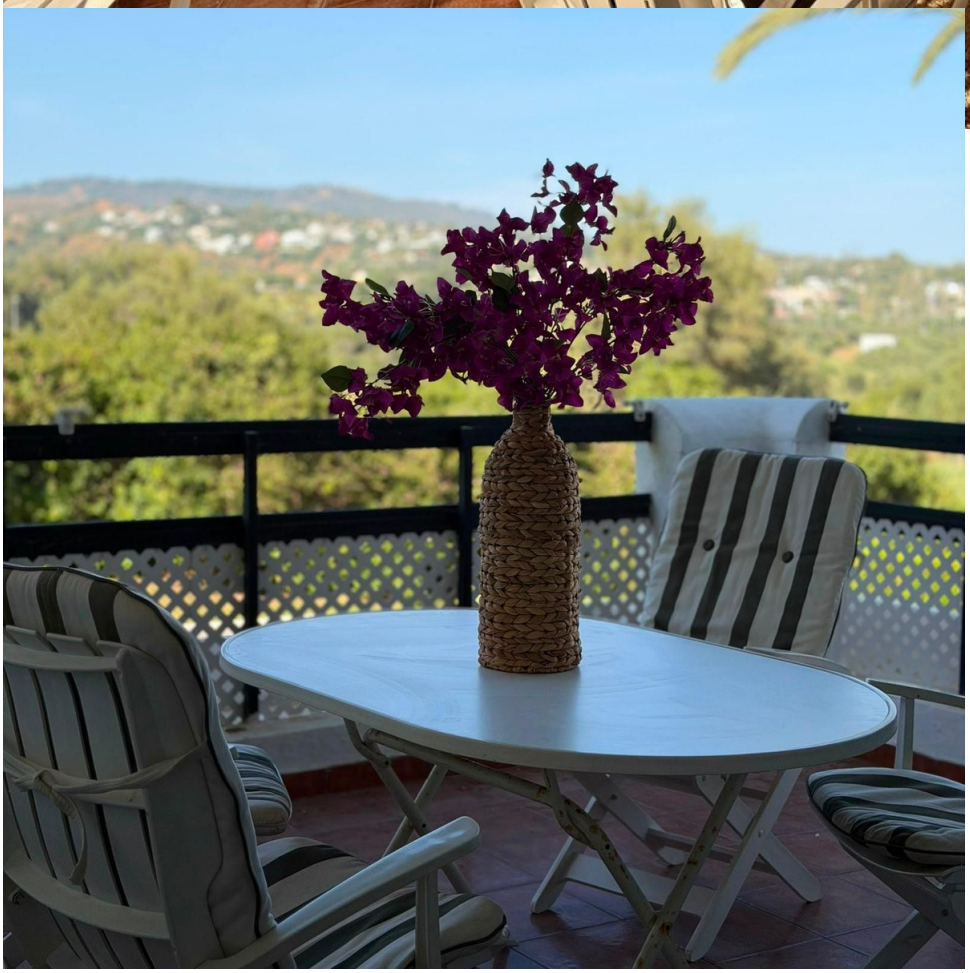

LO

LO

LO
VE

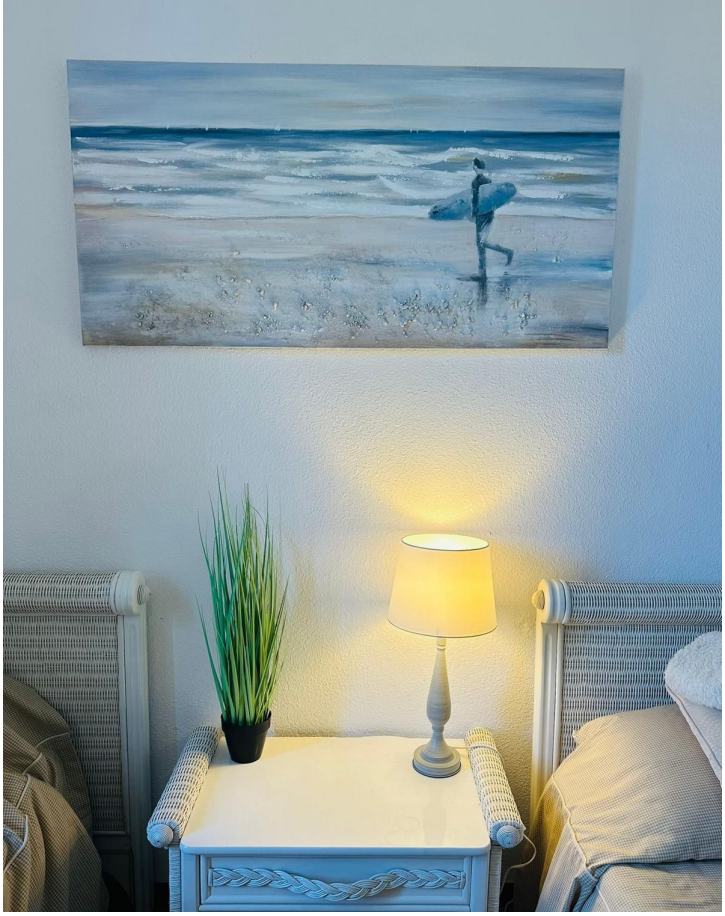

LO
VE

LO
VE
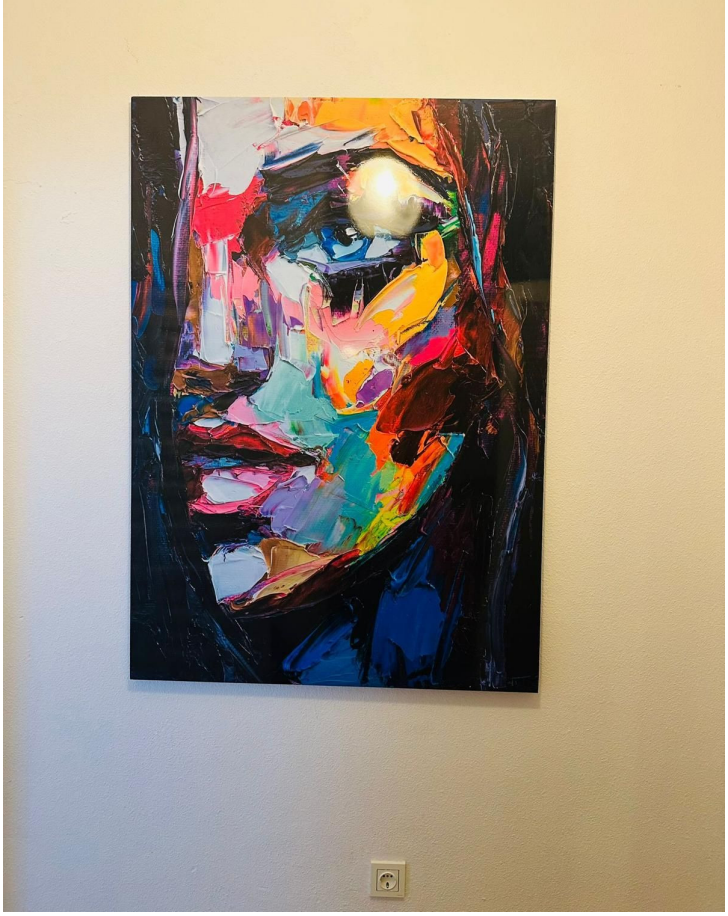
LO
VE