Alquiler Larga - Casa - Atalaya

5.500€ / Mes

Atalaya **Casa**

3 **3** **115 m2**

Vivienda premium de 3 dormitorios con jardín privado en Estepona Disponible desde el 1 de octubre hasta el 31 de marzo, Casa Joa es una preciosa vivienda de tres dormitorios situada en Serene Gardens, Estepona, que ofrece un alojamiento temporal de alta calidad en la Costa del Sol. Construida en 2025 y acabada con excelentes calidades, Casa Joa combina una arquitectura contemporánea con un interior cálido y cuidadosamente diseñado. Los tonos naturales, el mobiliario de alta calidad y los grandes ventanales crean un hogar luminoso y acogedor, moderno y confortable al mismo tiempo. La planta baja cuenta con un amplio espacio abierto de salón y comedor junto a una moderna cocina totalmente equipada. Grandes puertas correderas conectan directamente la zona de estar con la terraza privada y el jardín, creando una perfecta continuidad entre los espacios interiores y exteriores. La terraza está amueblada tanto para comer al aire libre como para relajarse, convirtiéndola en un lugar ideal para disfrutar del agradable clima de la Costa del Sol durante los meses de invierno. En la planta superior se encuentran tres dormitorios cuidadosamente decorados y dos baños completos, mientras que en la planta baja hay un aseo de invitados independiente. Los dormitorios disfrutan de abundante luz natural y vistas abiertas. Los baños contemporáneos y sus acabados de alta calidad mantienen el mismo estilo moderno presente en toda la vivienda. La propiedad se ofrece completamente amueblada y lista para entrar a vivir, lo que la convierte en una opción especialmente adecuada para familias, parejas o profesionales que busquen una vivienda de alta calidad en la Costa del Sol durante varios meses. La urbanización ofrece piscinas comunitarias, jardines, piscina infantil y zona de juegos para niños. Casa Joa, además, cuenta con amplios espacios exteriores privados y una entrada privada para vehículos. Su ubicación ofrece un excelente equilibrio entre tranquilidad y accesibilidad. Playas, campos de golf, restaurantes, colegios internacionales y todos los servicios necesarios para el día a día se encuentran a poca distancia. Estepona, Puerto Banús y Marbella son fácilmente accesibles en coche. Características principales • 3 dormitorios • 2 baños + aseo de invitados independiente • Construida en 2025 • Totalmente amueblada y lista para entrar a vivir • Diseño interior contemporáneo • Jardín privado ajardinado • Terraza exterior amueblada • Entrada privada para vehículos • Cocina moderna totalmente equipada • Aire acondicionado y sistema de bomba de calor • Piscinas comunitarias • Piscina infantil y zona de juegos • Zonas comunes ajardinadas • Urbanización residencial moderna • Excelente ubicación en la Nueva Milla de Oro Condiciones de alquiler Casa Joa está disponible para alquiler temporal desde el 1 de octubre hasta el 31 de marzo. Los gastos de agua, electricidad e internet no están incluidos en el precio mensual del alquiler y se cobrarán por separado según el consumo y uso real. La propiedad se alquila completamente amueblada y está destinada a estancias temporales. Casa Joa es una excelente opción para quienes buscan una vivienda elegante y completamente amueblada en la Costa del Sol durante los meses de invierno, combinando privacidad, comodidad y diseño contemporáneo con una excelente ubicación en la Nueva Milla de Oro.

Posición
- Cerca de Golf
- Cerca de Tiendas
- Cerca del Mar
- Cerca de Colegios
- Urbanización

Estado
- Excelente estado de conservación

Piscina
- Piscina Comunitaria

Climatización
- Aire Acondicionado
- A/A Caliente
- A/A Frio
- Calefacción Central.

Vistas
- Vistas a Montaña
- Vistas al Campo
- Vistas a Jardín
- Vistas a Patio
- Vistas Urbanas

Caracteristicas
- Terraza Cubierta
- Armarios Empotrados
- Terraza Privada
- TV Satélite
- WiFi

Muebles
- Completamente Amueblada

Cocina
- Cocina Equipada

Jardin
- Jardín Comunitario
- Jardín Privado

Seguridad
- Recinto Cerrado

Aparcamiento
- Garaje
- Párking en Calle

Servicios Públicos
- Electricidad
- Agua Potable
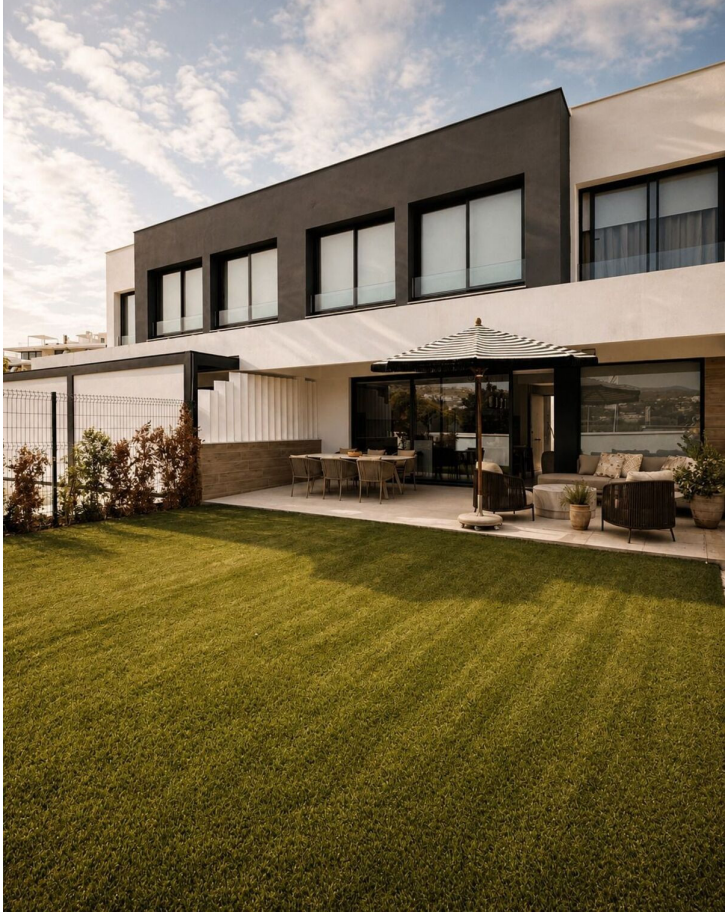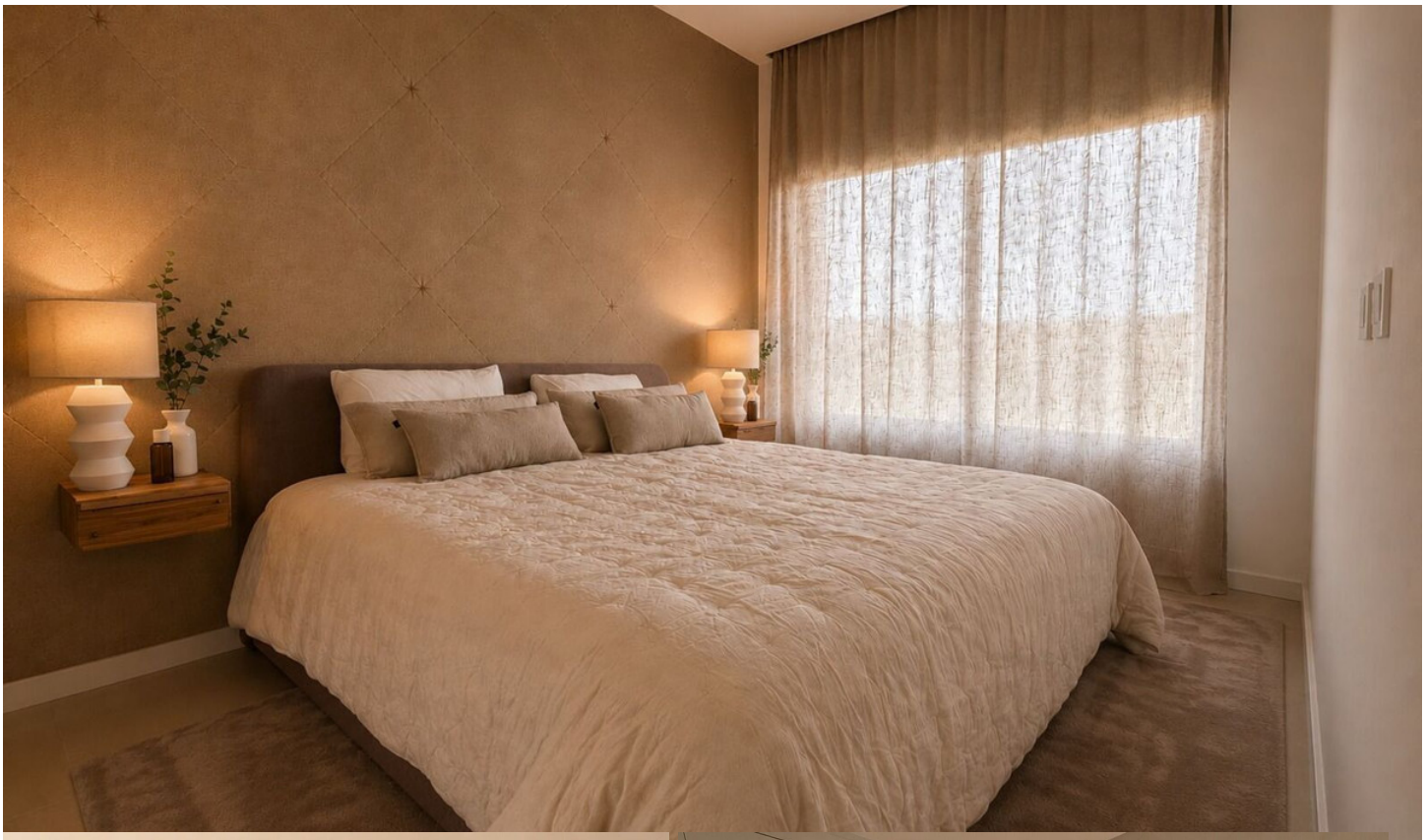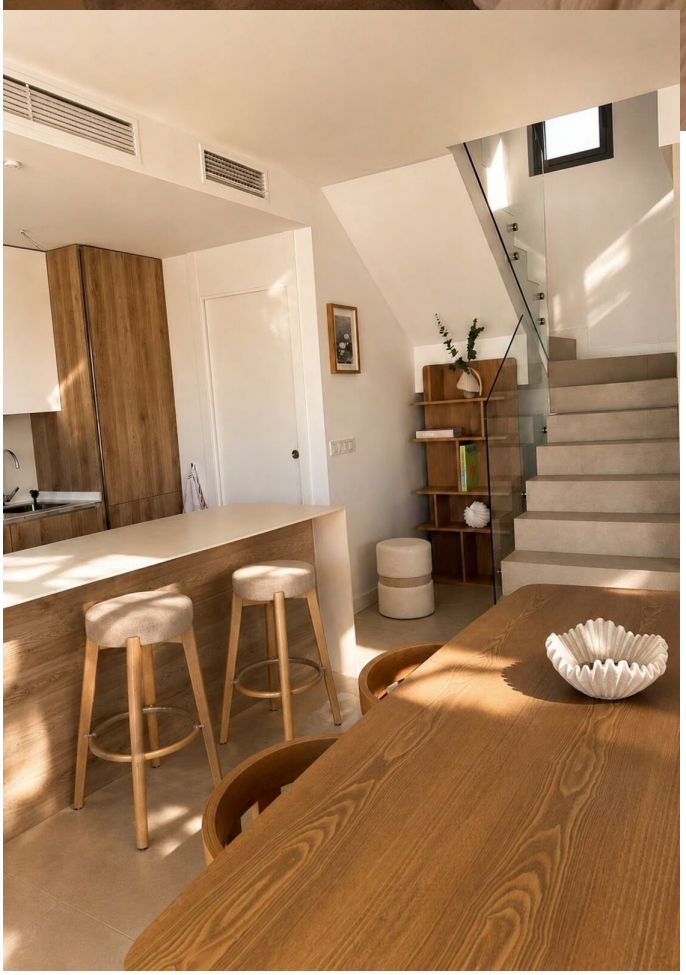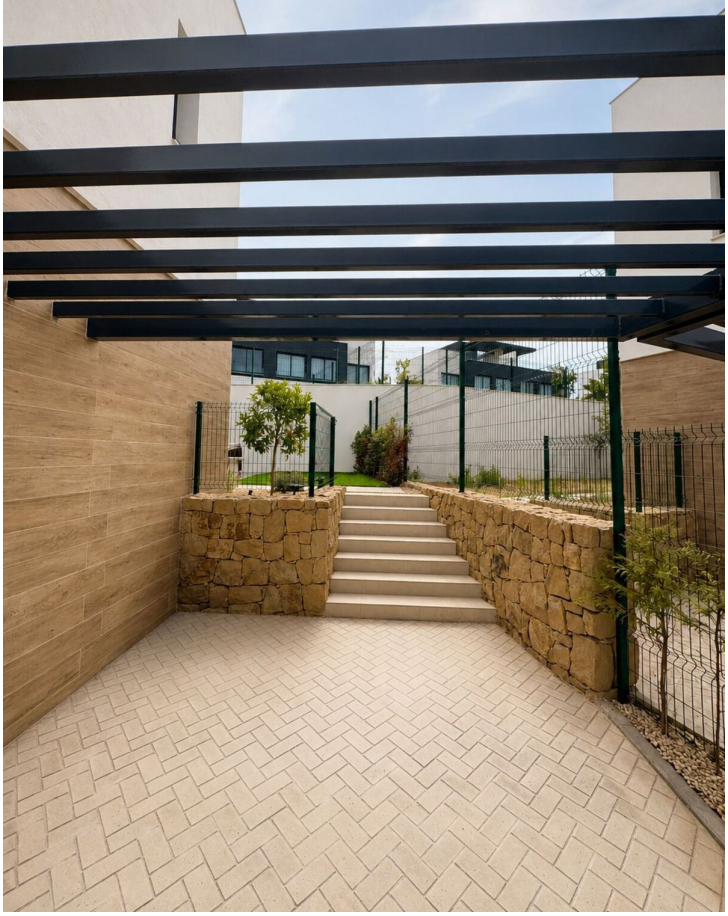
Categoría
- Casas de vacaciónes
- Lujo