Ventas - Terreno - La Mairena

519.330€

www.mibgroup.es
+34 662 58 96 58
info@mibgroup.es

Ref.-ID: MIBGR2858255 **La Mairena** **Terreno**



2473 m2

Parcela 807 La Mairena. Esta es una parcela de tierra muy grande con permiso de construcción para una villa de 544m2 más sótano, garaje y piscina. El jardín es espacioso y podría diseñarlo según su estilo y gusto.. Tan pronto como elija su tamaño individual y el tipo de casa, esta podría ser la casa de sus sueños dentro de un año. Usando sus propios constructores y los materiales a su gusto, este también será un proyecto divertido y agradable. La ubicación es excepcional, en un entorno protegido, rodeado por las impresionantes montañas que bajan hasta el mar, tendrá sin duda las mejores vistas de la Costa del Sol. Al construir su propia suntuosa villa aquí en La Mairena, a solo un paso de maravillosas playas de arena, una variedad de restaurantes, tiendas y campos de golf, etc., habrá elegido la mejor ubicación, muy solicitada por nuestros inversionistas multinacionales. Debido a que las parcelas son muy populares, estamos en una posición privilegiada de tener solo unas pocas y también con licencia concedida para iniciar la construcción de la villa a su gusto. Terreno Urbano, La Mairena, Costa del Sol. Jardin/Terreno 2990 m².

Posición
- ✔ Suburbano
- ✔ Campo
- ✔ Pueblo de Montaña
- ✔ Cerca de Golf
- ✔ Cerca de Cuidad
- ✔ Cerca de Colegios
- ✔ Cerca de los Bosques

Orientación
- ✔ Orientación Este
- ✔ Orientación Sureste

Estado
- ✔ Nueva Construcción

Piscina
- ✔ Sitio para Piscina

Vistas
- ✔ Vistas al Mar
- ✔ Vistas a Montaña
- ✔ Vistas a Golf
- ✔ Vistas al Campo
- ✔ Vistas a Jardín
- ✔ Vistas a Bosques

Jardin
- ✔ Jardín Privado

Servicios Públicos
- ✔ Electricidad
- ✔ Agua Potable
- ✔ Teléfono

Categoría
- ✔ Pre-construcción


Plot 807 2473m²



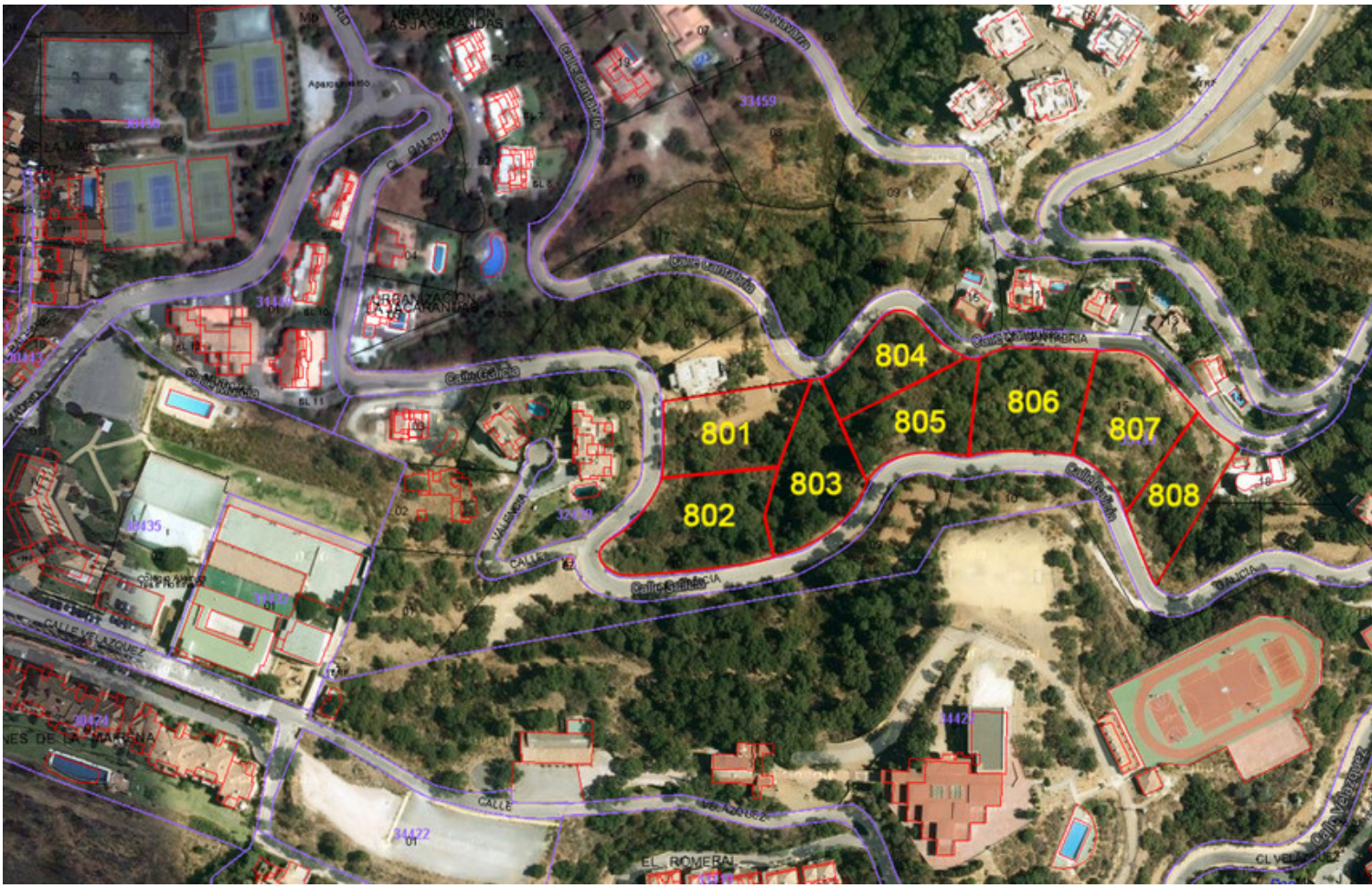
801
802
803
804
805
806
807
808
ORGANIZACIÓN LAS JACARANDAS
Calle Galicia
Calle Cantabria
Calle Valencia
CALLE VELAZQUEZ
EL ROMERAL