MIBGROUP.ES

Ventas - Casa - Estepona

899.000€

www.mibgroup.es
+34 662 58 96 58
info@mibgroup.es

Ref.-ID: MIBGR3302554 **Estepona** **Casa**

IBI: 1,145 EUR / año

3 **2** **265 m2** **10000 m2**

Fantástica finca / villa nueva con alto nivel de acabado ubicada en una zona tranquila y con una hermosa vista sobre el mar y las montañas. Entrada a través de puertas donde hay espacio en la calzada para muchos coches. En la parte delantera de la casa hay una gran terraza orientada al sur desde donde se tiene una vista panorámica sobre el mar y el entorno rural. La casa está rodeada por un gran jardín y al lado está la gran parcela llena de árboles frutales como plátano, naranja, granate y mucho más. La villa ha sido completamente reconstruida y se han utilizado hermosos materiales. Toda la casa rústica tiene un alto techo de vigas. Al entrar, entra en una sala de estar con chimenea y una cocina totalmente equipada (comedor). Un baño con ducha y varios trasteros. Las puertas grandes le dan acceso a un espacio que se puede organizar completamente de acuerdo con su propia perspectiva. Por ejemplo un gran salón de 100m2 o varios dormitorios con baños. Detrás hay 3 amplios dormitorios y un baño. Toda la casa tiene doble acristalamiento, tiene persianas eléctricas y desde cada habitación se tiene una hermosa vista de los alrededores. Todo esto está a solo 5 minutos en coche de la playa y las tiendas, y en 10 minutos se encuentra en el acogedor casco antiguo de Estepona o San Pedro de Alcántara. La combinación de nuevo, rural, tranquilo y tamaño puede llamarse única.

Posición
- Cerca de Puerto
- Cerca de Tiendas
- Cerca del Mar
- Cerca de Ciudad
- Cerca de Colegios

Orientación
- Sur

Estado
- Excelente

Climatización
- Chimenea

Vistas
- Mar
- Panorámicas

Caracteristicas
- Terraza Cubierta
- Armarios Empotrados
- Terraza Privada
- Trastero
- Doble acristalamiento

Muebles
- Opcionales

Cocina
- Equipada

Aparcamiento
- Libre
- Privado

Servicios Públicos
- Electricidad
- Agua Potable
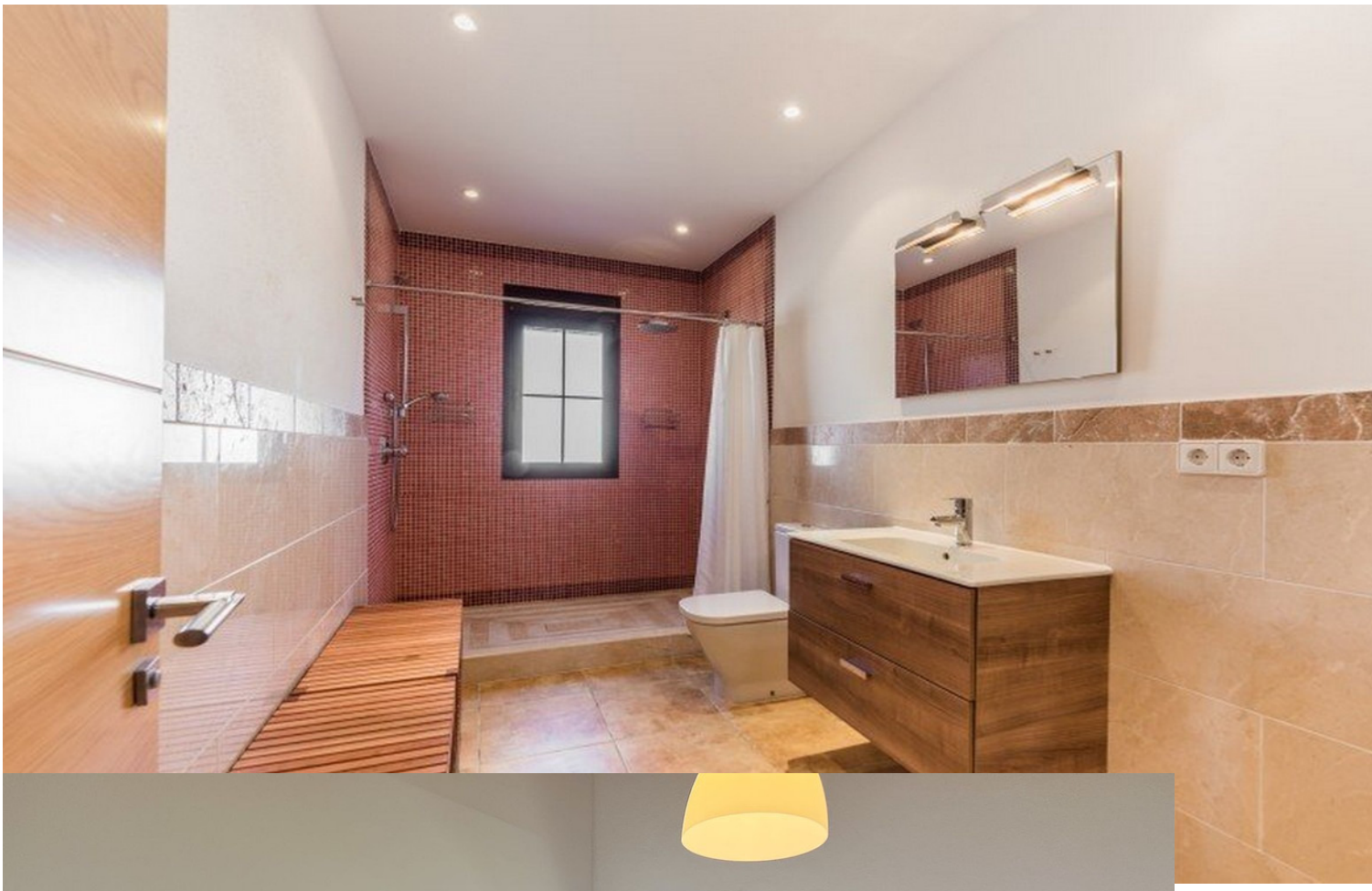
Categoría
- Lujo
- Reventa