MIBGROUP.ES

Ventas - Casa - Marbella

690.000€

www.mibgroup.es
+34 662 58 96 58
info@mibgroup.es

Ref.-ID: MIBGR4076965 **Marbella** **Casa**

Comunidad: 960 EUR / año

5 **4** **220 m2** **145 m2**

Pareada, Marbella, Costa del Sol. andando al centro 5 Dormitorios, 4 Baños, Construidos 220 m², Terraza 50 m², Jardin/Terreno 145 m². Posición : Cerca de Colegios, Urbanización. Orientación : Sur. Estado : Excelente. Piscina : Comunitaria. Climatización : Aire Acondicionado, A/A Caliente, A/A Frio, Chimenea. Vistas : Jardín. Caracteristicas : Terraza Cubierta, Armarios Empotrados, Cerca de Transporte, Terraza Privada, TV Satélite , WiFi, Baño En-Suite, Suelos de Mármol. Muebles : Amueblada, Opcionales. Cocina : Equipada. Jardin : Comunitario, Privado. Seguridad : Recinto Cerrado. Categoría : Reventa.

Posición
- Cerca de Colegios
- Urbanización

Orientación
- Sur

Estado
- Excelente

Piscina
- Comunitaria

Climatización
- Aire Acondicionado
- A/A Caliente
- A/A Frio
- Chimenea

Vistas
- Jardín

Caracteristicas
- Terraza Cubierta
- Armarios Empotrados
- Cerca de Transporte
- Terraza Privada
- TV Satélite
- WiFi
- Baño En-Suite
- Suelos de Mármol

Muebles
- Amueblada
- Opcionales

Cocina
- Equipada

Jardin
- Comunitario
- Privado

Seguridad
- Recinto Cerrado
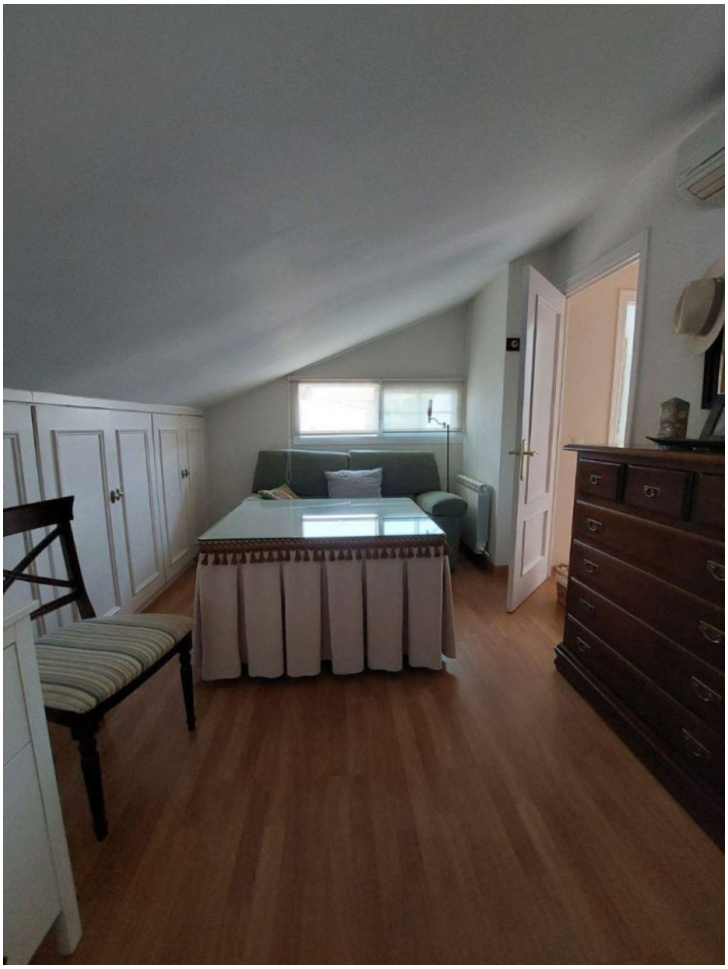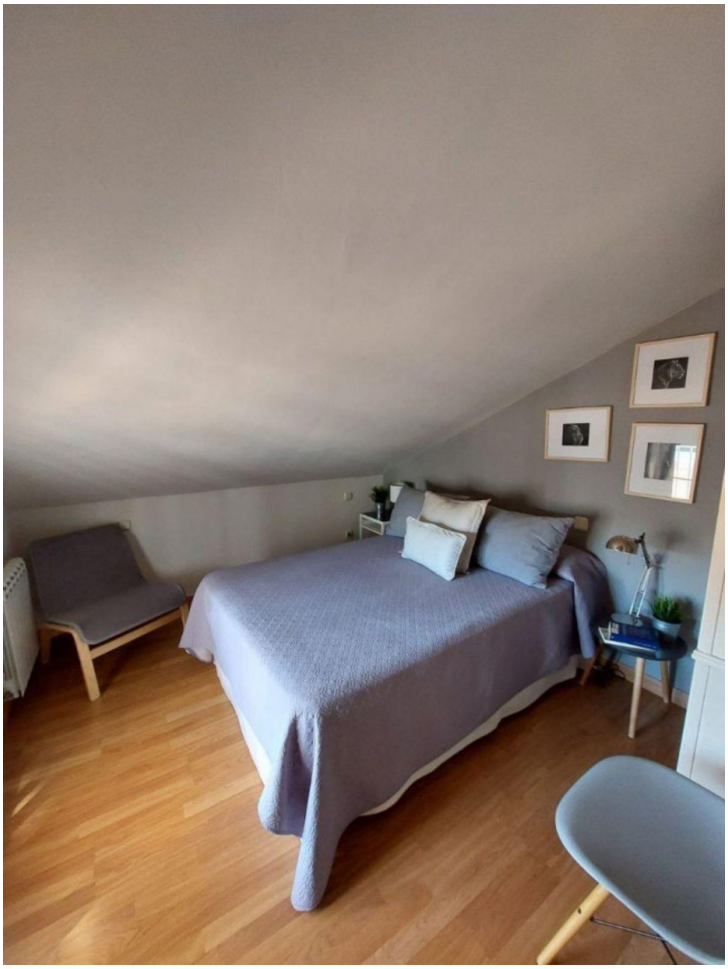
Categoría
- Reventa