MIBGROUP.ES

Ventas - Casa - Las Chapas

3.000.000€

www.mibgroup.es
+34 662 58 96 58
info@mibgroup.es

Ref.-ID: MIBGR4183114 **Las Chapas** **Casa**

4 **3.5** **190 m2** **973 m2**

No deje pasar esta oportunidad! Villa contemporánea situada a unos pasos de la playa,. La vivienda esta bajo construcción ahora y se entregará en Octubre 2025 Vistas panorámicas desde el solarium. Parcela de 973 m2 con sol todo el día. La vivienda se distribuye sobre 2 plantas de la siguiente manera: Planta baja con salón / comedor el cual tiene acceso directo a la terraza cubierta y zona de piscina. Cocina abierta, un lavadero independiente y 1 aseo. En la segunda planta tienes 4 dormitorios y 3 cuartos de baño. Todos tienen salida directa a la terraza. Recomendamos visitar esta vivienda.

Posición
- Lado de la Playa
- Cerca de Golf
- Cerca de Tiendas
- Cerca del Mar
- Cerca de Colegios

Estado
- Excelente

Piscina
- Privada

Vistas
- Mar
- Montaña

Caracteristicas
- Armarios Empotrados
- Terraza Privada
- Solario

Jardin
- Privado

Aparcamiento
- Cubierto
- Privado

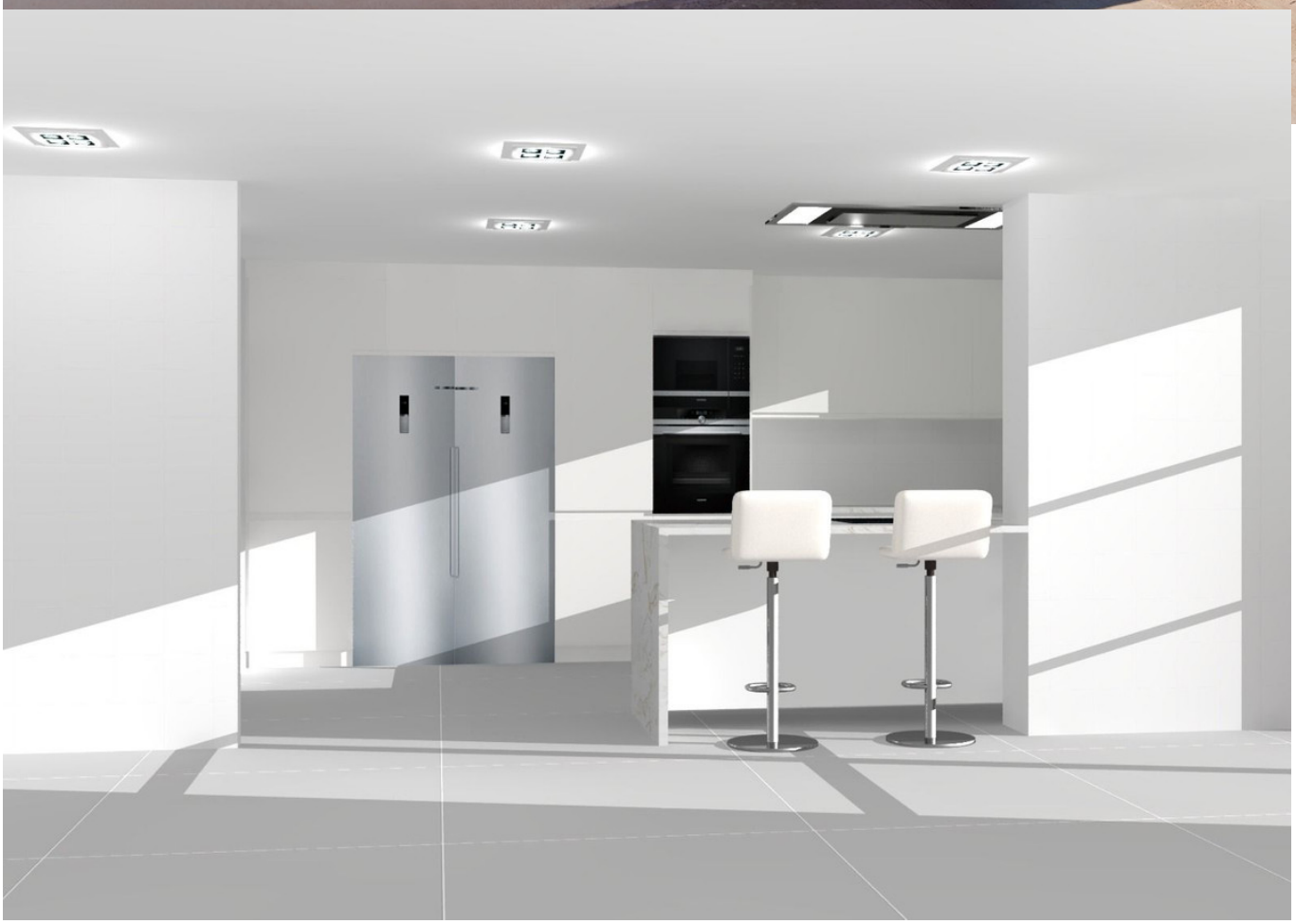

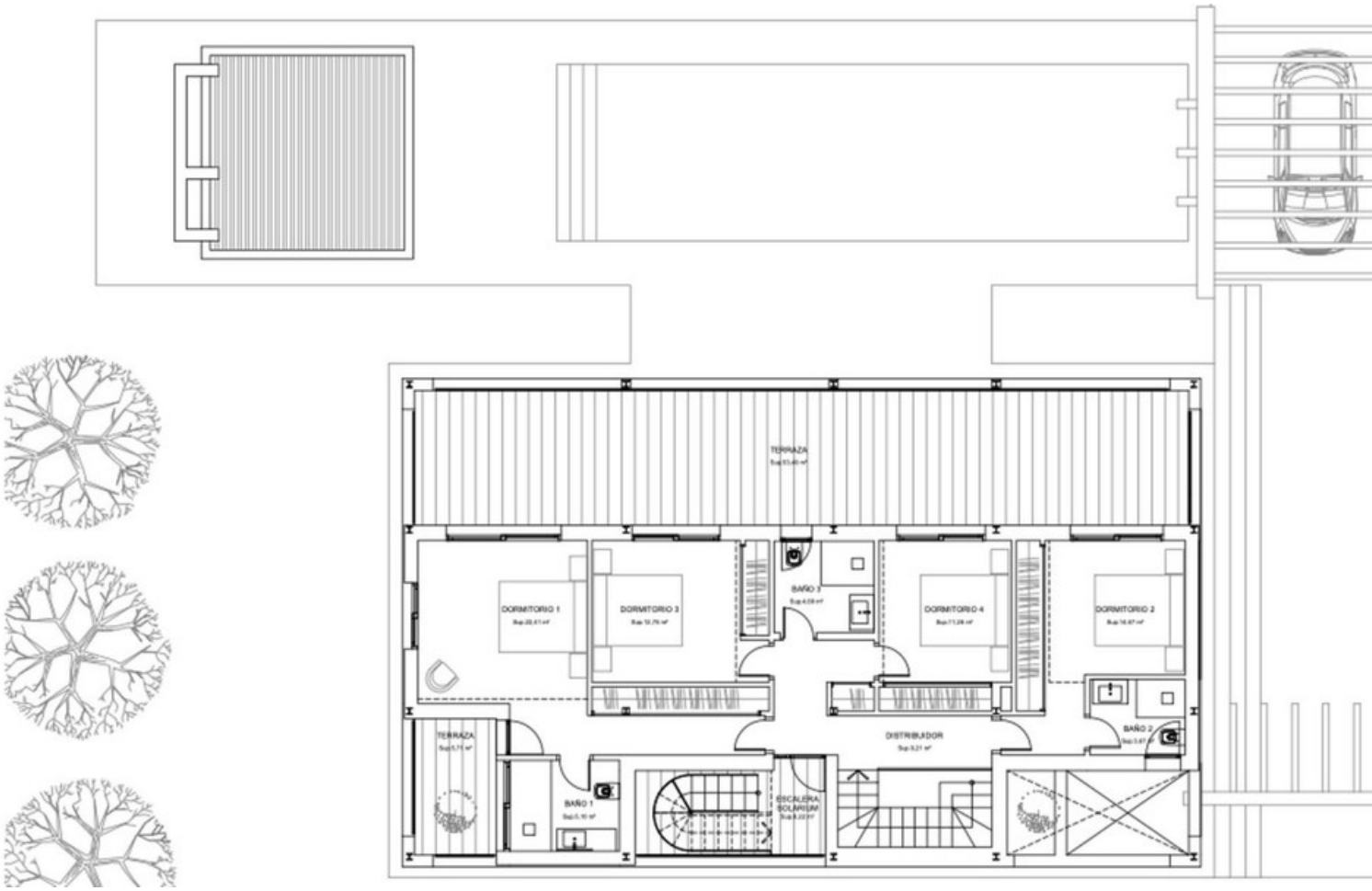
TERRAZA
DORMITORIO 1
DORMITORIO 3
BAÑO 3
DORMITORIO 4
DORMITORIO 2
TERRAZA
DISTRIBUIDOR
BAÑO 2
BAÑO 1
ESCALERA SOLARIUM

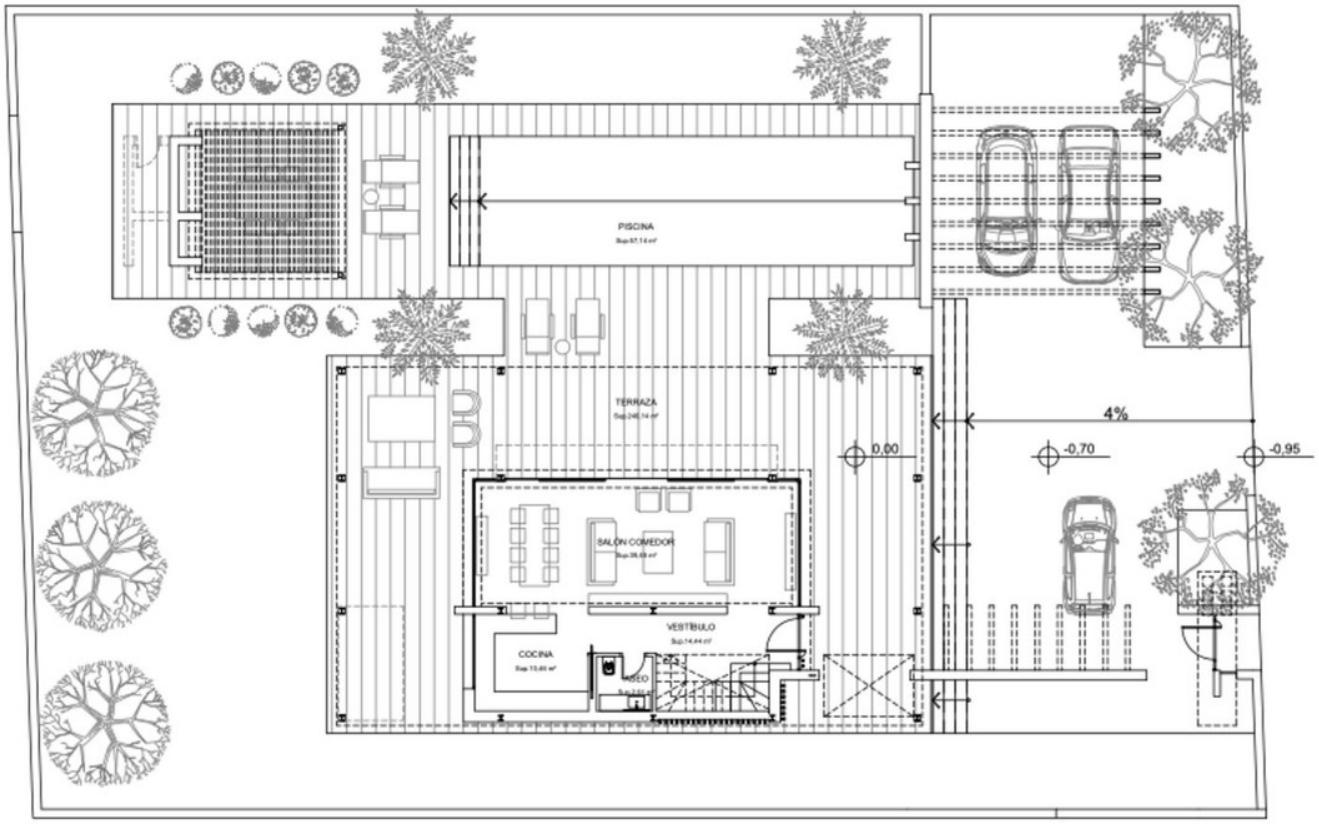
PISCINA
TERRAZA
SALON COMEDOR
VESTIBULO
COCINA
ASEO
0,00
-0,70
-0,95
4%

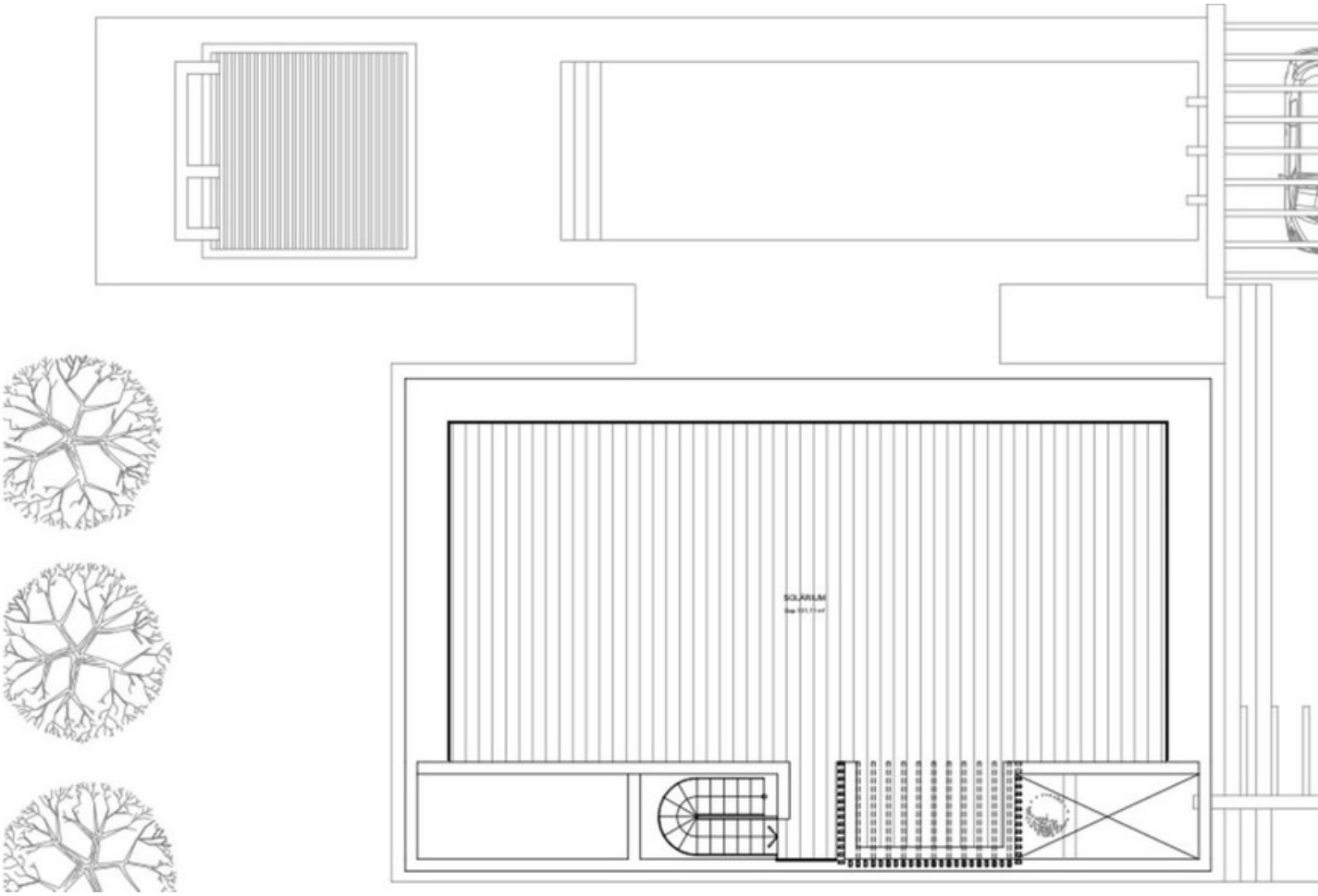
SOLARIUM

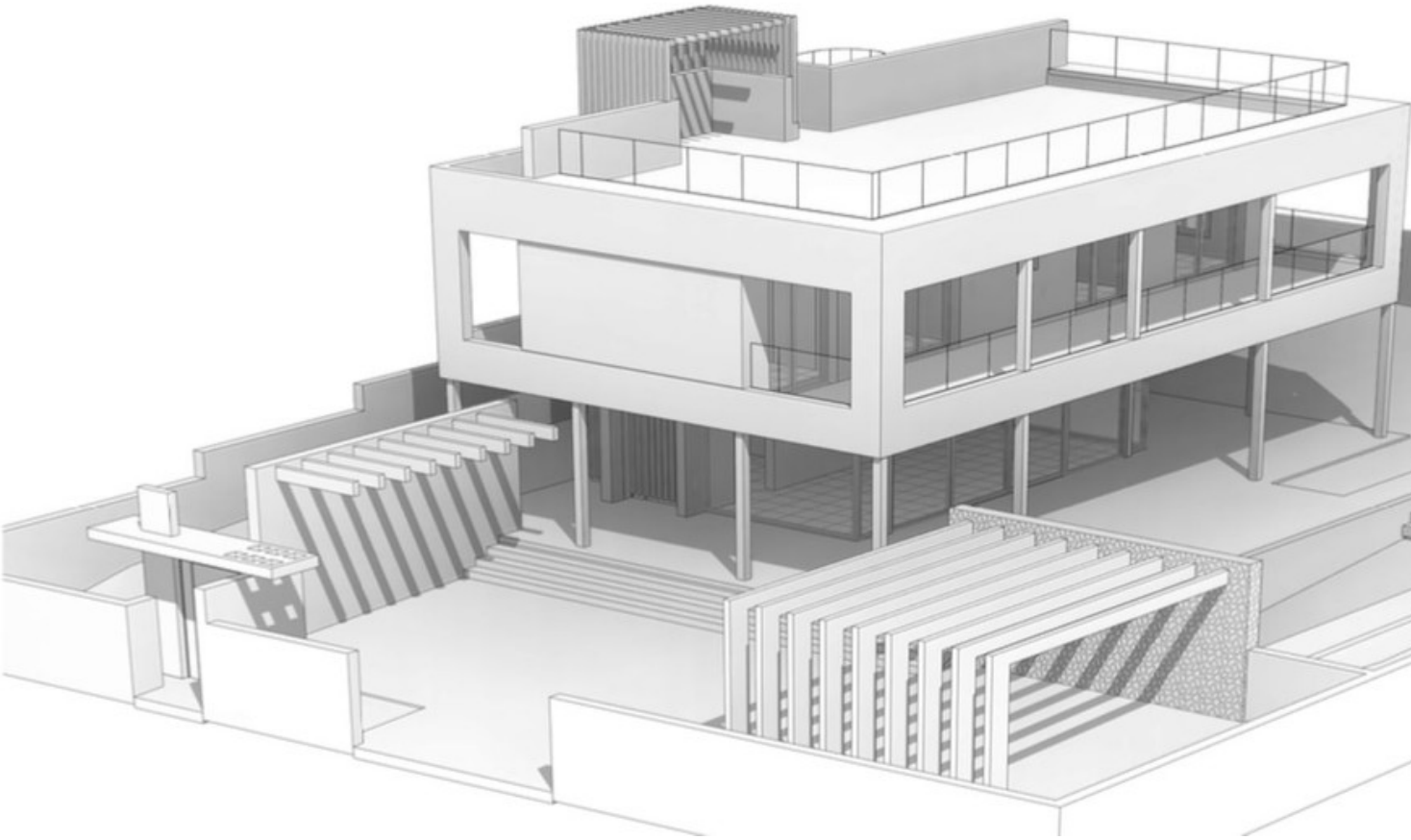

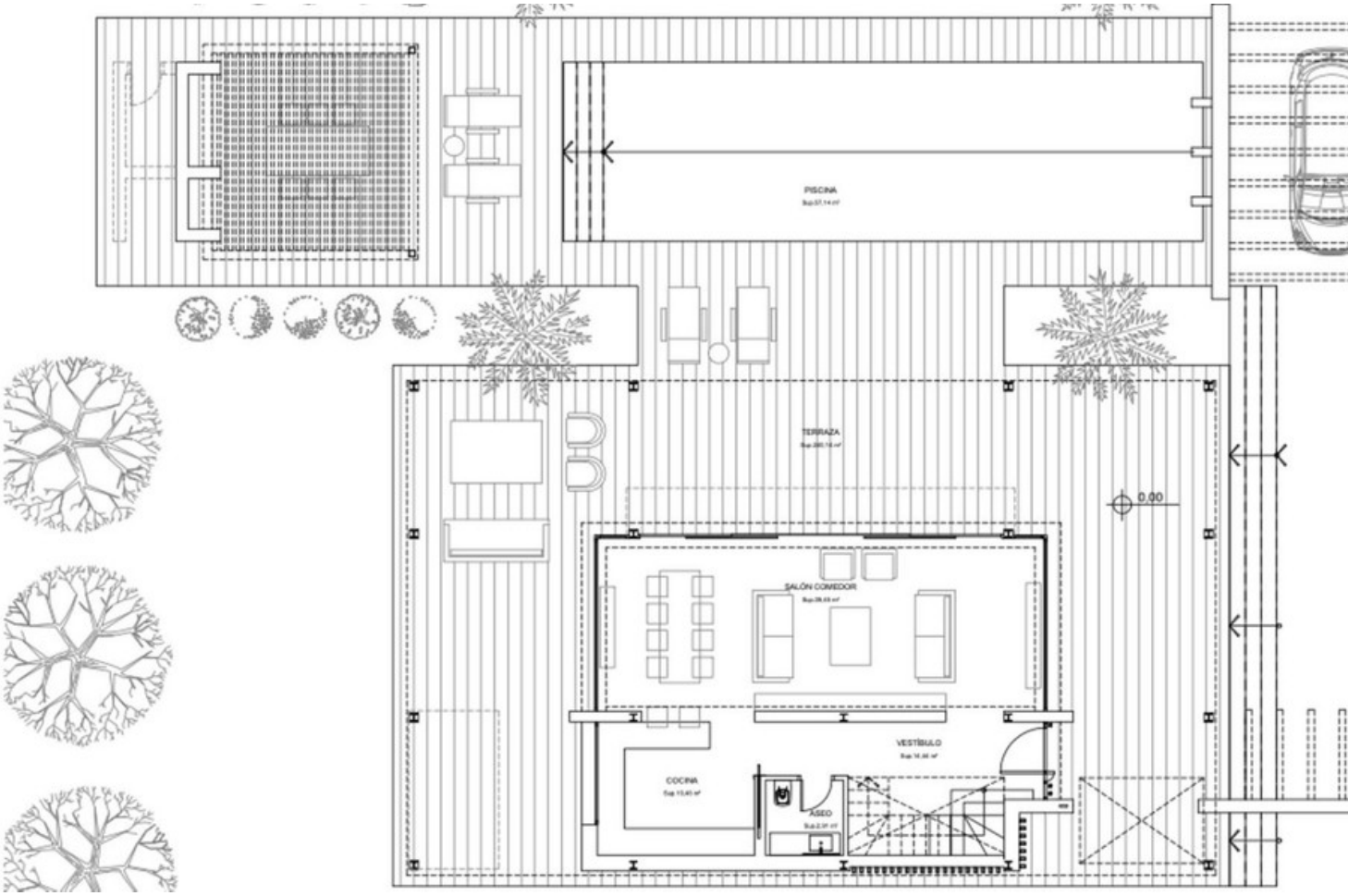
PISCINA
TERRAZA
0.00
SALÓN COMEDOR
VESTÍBULO
COCINA
ASEO