MIBGROUP.ES

Ventas - Terreno - Las Chapas

2.145.800€

www.mibgroup.es
+34 662 58 96 58
info@mibgroup.es

Ref.-ID: MIBGR4360702 **Las Chapas** **Terreno**



21458 m2

Este sector tiene una superficie total de 710.458 m², de los cuales 21.458 m² corresponden a esta finca. Representa el 3,02% de los derechos y obligaciones. El sector cuenta con una edificabilidad de 57.234,29 m² para Vivienda de Renta Libre EN BAJA DENSIDAD, 380 viviendas en Poblado Mediterráneo y 11 viviendas aisladas. Edificación de 40.362 m² para Hoteles. 3.000 m² Actividades Económicas Club de Golf y Zona Comercial Lo que hace un total de 100.596,29 m² de superficie. Por tanto 100.596,29 m² x 3,02% = 3.038 m² de edificabilidad, que correspondería a esta parcela.

Orientación
- ✔ Orientación Este
- ✔ Orientación Sureste
- ✔ Orientación Sur
- ✔ Orientación Suroeste
- ✔ Orientación Oeste

Vistas
- ✔ Vistas al Mar
- ✔ Vistas a Montaña
- ✔ Vistas a Golf
- ✔ Vistas Panorámicas

Categoría
- ✔ Reventa


PROPUESTA DE ORDENACIÓN
SECTOR SUNS.VB-2 FINCA "LA VIZCAINA"
MARBELLA
i66ekti546

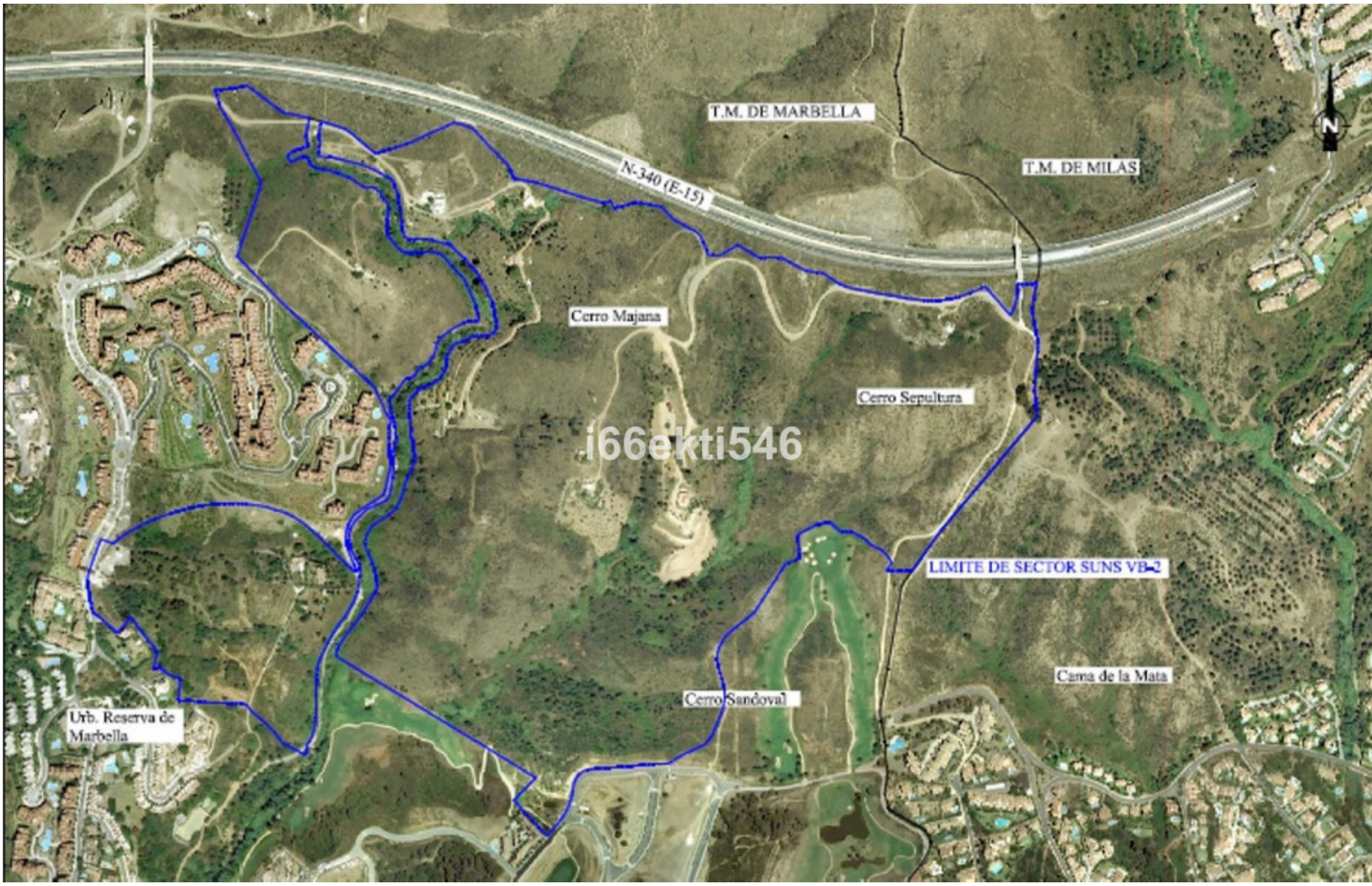
T.M. DE MARBELLA
T.M. DE MIJAS
N-340 (E-15)
Cerro Majana
Cerro Sepultura
i66ekti546
LIMITE DE SECTOR SUNS VB-2
Cerro Sandoval
Urb. Reserva de Marbella
N


F-6
F-7
F-5
F-8
F-10
F-9
F-11
F-1
F-12
F-13
F-4
F-3
F-2
LIMITE DE SECTOR SUS VB-2
N
i66ekti546

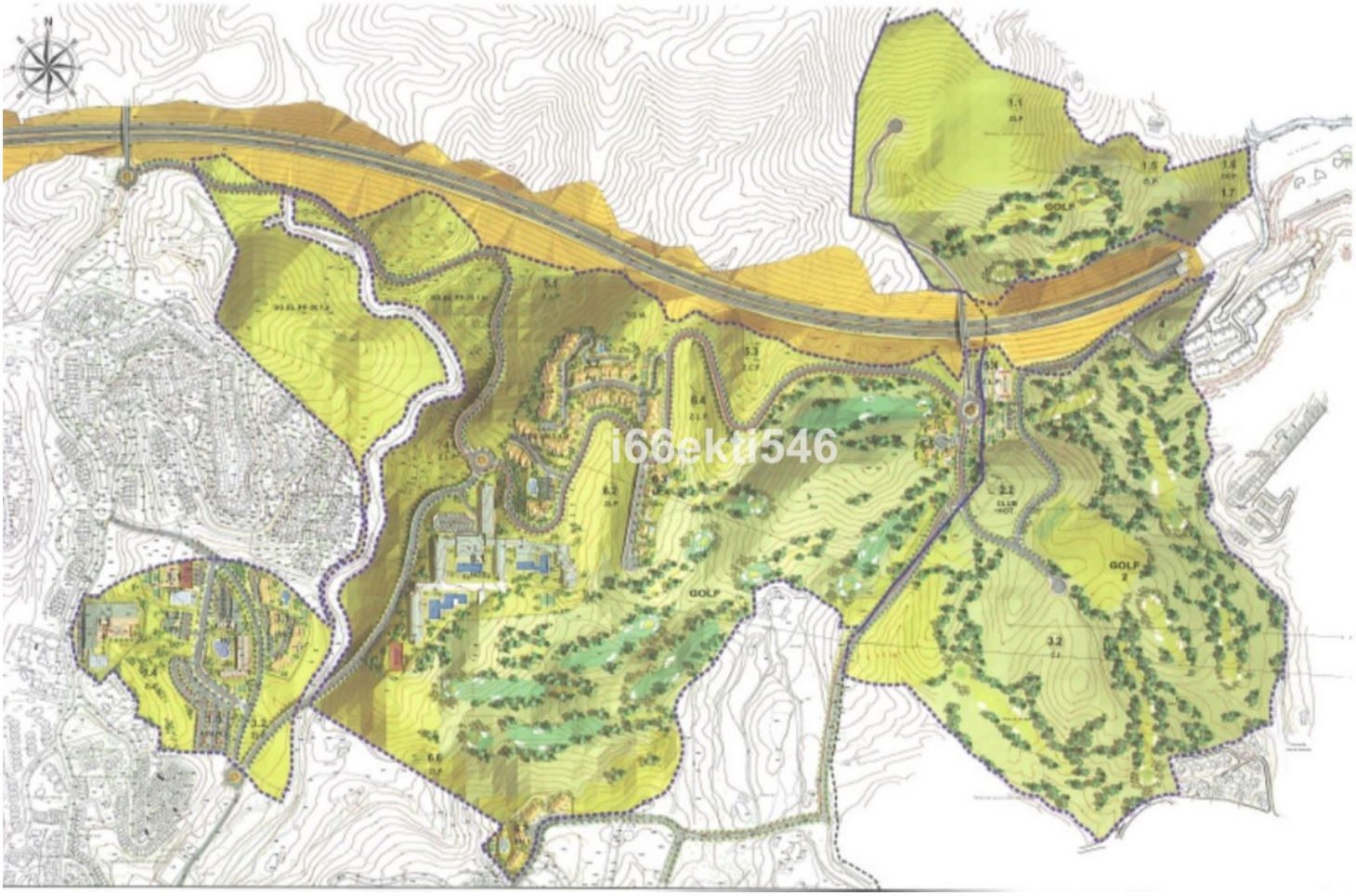
GOLF
GOLF
GOLF
i66ekti546

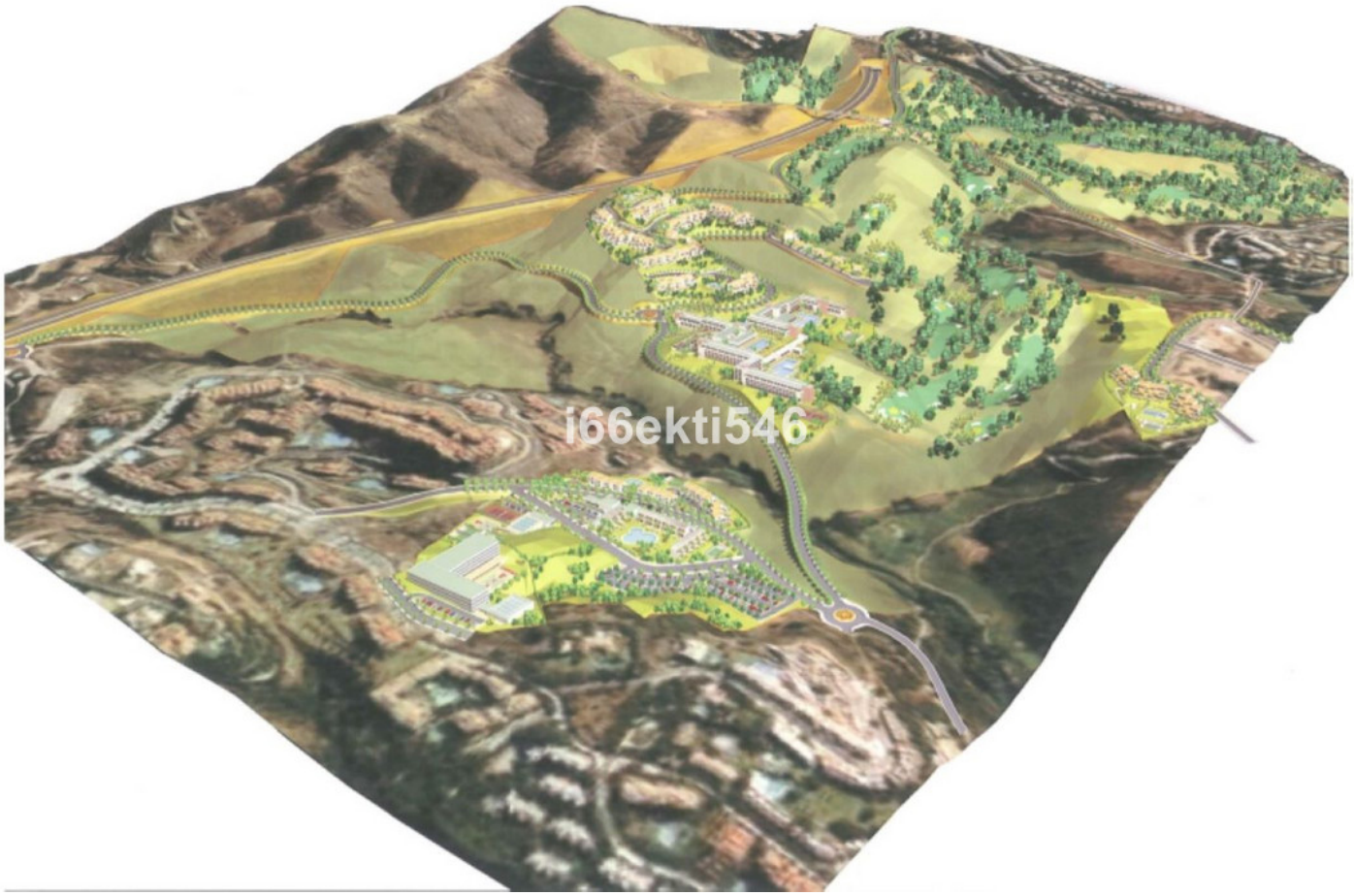

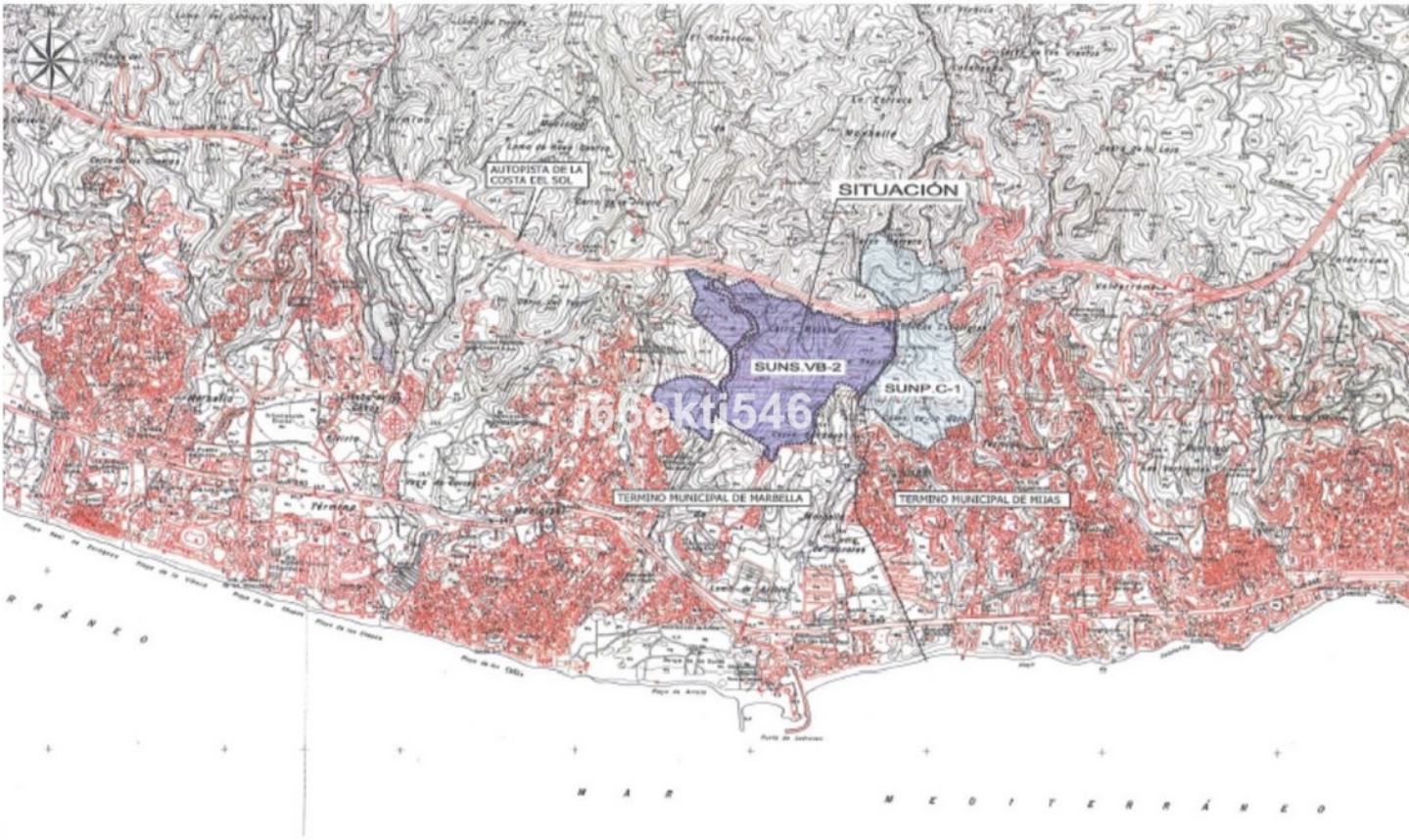
AUTOPISTA DE LA COSTA DEL SOL
SITUACIÓN
SUNS.VB-2
SUNP.C-1
TERMINO MUNICIPAL DE MARBELLA
TERMINO MUNICIPAL DE MIJAS
M A R
M E D I T E R R Á N E O