Ventas - Casa - Fuengirola

630.000€

www.mibgroup.es
+34 662 58 96 58
info@mibgroup.es

Ref.-ID: MIBGR4442761 **Fuengirola** **Casa**

4 **3** **160 m2** **305 m2**

Esta es realmente una oportunidad increíble para comprar una propiedad de inversión, una casa de vacaciones o una residencia permanente, a tiro de piedra de algunas de las mejores playas que el Mediterráneo tiene para ofrecer. Cuando ingresamos por las puertas, lo primero que lo saluda es una impresionante vista al mar y una piscina muy espaciosa pero privada y un espacio para descansar al aire libre para tomar el sol con su bebida favorita en la mano. A medida que nos dirigimos hacia el salón principal encontramos un área de comedor al aire libre con vistas panorámicas que fluyen desde la espaciosa sala de estar. La sala de estar tiene una chimenea de leña clásica durante las pocas semanas de cada año en las que querrás sentirte acogedor y cálido. Al salir del salón principal tenemos una cocina completa y un comedor independiente inundado de luz natural y aprovechando una vez más las vistas. La propiedad ha sido diseñada para disfrutar de todo lo que España tiene para ofrecer con techos de doble altura para mantenerte fresco en el verano. A medida que avanzamos hacia los dormitorios, encontrará un gran dormitorio doble con armarios empotrados y un baño familiar con una gran bañera y ducha de hidromasaje. Ahora ingresamos al dormitorio principal, que fue diseñado pensando en los padres, ya que tiene una guardería y un baño en suite que se puede reutilizar fácilmente como vestidor. Además de todo esto también encontramos un apartamento independiente a nivel de piscina con cama de matrimonio, baño y cocina americana. La propiedad ha sido una casa familiar durante muchos años y también ha sido un negocio de alquiler vacacional muy lucrativo, por lo que cualquier cosa que esté buscando cumplirá los requisitos.

Posición
- Ciudad
- Lado de la Playa
- Cerca de Tiendas
- Cerca del Mar
- Cerca de Ciudad
- Urbanización

Orientación
- Sureste
- Sur

Estado
- Buen

Piscina
- Privada

Climatización
- A/A Caliente
- A/A Frio

Vistas
- Mar
- Montaña
- Piscina

Caracteristicas
- Armarios Empotrados
- Cerca de Transporte
- Terraza Privada
- Aprtmnt. Huéspedes
- Trastero
- Baño En-Suite
- Barbacoa

Muebles
- Opcionales

Cocina
- Equipada

Jardin
- Privado
- Mantenimiento fácil

Aparcamiento
- Garaje
- Privado

Servicios Públicos
- Electricidad
- Agua Potable
- Teléfono
- Paneles Solares Térmicas

Categoría
- Ganga
- Frente a la playa
- Casas de vacaciónes
- Inversion
- Reventa

SAMBA

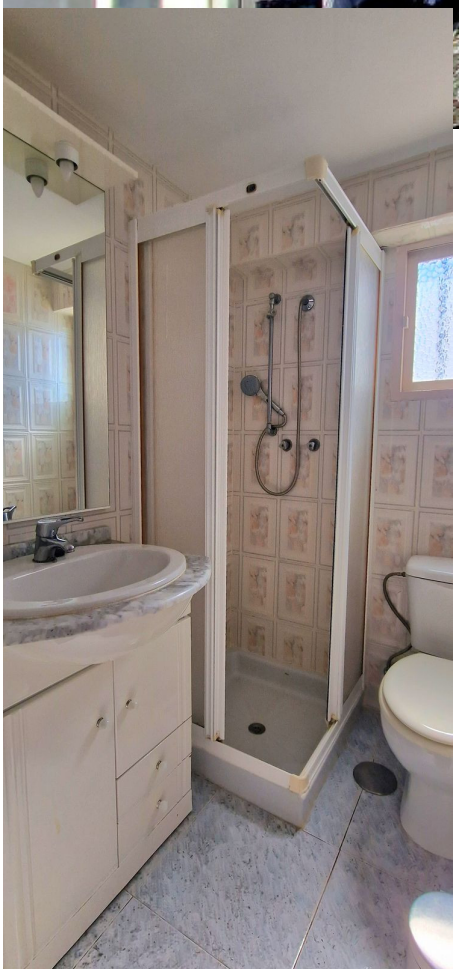

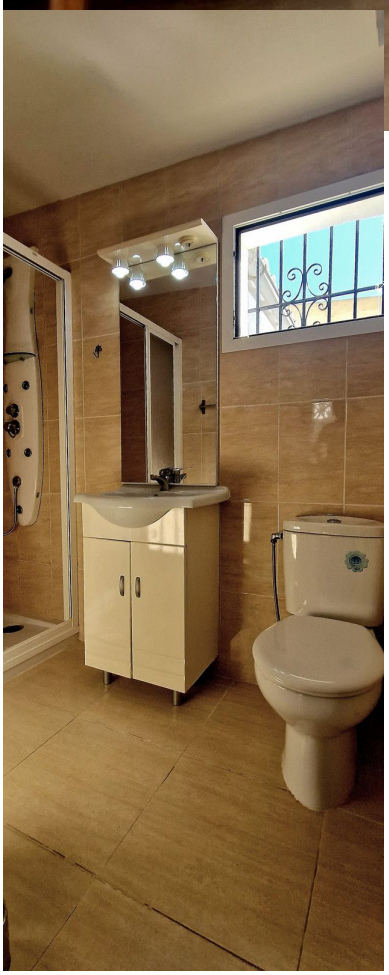

HOTEL
HPV-PALACE